

# แผนพัฒนาท้องถิ่น

(พ.ศ. ๒๕๖๖ – ๒๕๗๐)



องค์การบริหารส่วนตำบลนาวังหิน  
อำเภอพนัสนิคม จังหวัดชลบุรี



ประกาศ องค์การบริหารส่วนตำบลนาวังหิน  
เรื่อง ประกาศใช้แผนพัฒนาท้องถิ่น (พ.ศ.๒๕๖๖ - ๒๕๗๐)

ตามที่องค์การบริหารส่วนตำบลนาวังหิน ได้จัดทำแผนพัฒนาท้องถิ่น (พ.ศ.๒๕๖๖ - ๒๕๗๐) ประกอบกับระเบียบกระทรวงมหาดไทย ว่าด้วยการจัดทำแผนพัฒนาขององค์กรปกครองส่วนท้องถิ่น พ.ศ.๒๕๔๘ แก้ไขเพิ่มเติม (ฉบับที่ ๓) พ.ศ.๒๕๖๑ โดยได้รับความเห็นชอบจากคณะกรรมการพัฒนาองค์การบริหารส่วนตำบลนาวังหิน และสภาองค์การบริหารส่วนตำบลนาวังหิน ในคราวประชุมสภาองค์การบริหารส่วนตำบลนาวังหิน สมัยสามัญ สมัยที่ ๒ ประจำปี ๒๕๖๔ ในวันที่ ๑๔ พฤษภาคม ๒๕๖๔ ไปแล้วนั้น

อาศัยอำนาจตามความในหมวด ๓ ข้อ ๑๗ แห่งระเบียบกระทรวงมหาดไทย ว่าด้วยการจัดทำแผนพัฒนาขององค์กรปกครองส่วนท้องถิ่น พ.ศ.๒๕๔๘ แก้ไขเพิ่มเติม (ฉบับที่ ๓) พ.ศ.๒๕๖๑ จึงขอประกาศใช้แผนพัฒนาท้องถิ่น (พ.ศ.๒๕๖๖ - ๒๕๗๐) เพื่อใช้เป็นแนวทางในการพัฒนาองค์การบริหารส่วนตำบลนาวังหิน และเป็นแนวทางในการจัดทำงบประมาณ ต่อไป

จึงประกาศให้ทราบโดยทั่วกัน

ประกาศ ณ วันที่ ๑๗ เดือน พฤษภาคม พ.ศ. ๒๕๖๔

(นายมานพ ศรีนวล)

นายกองค์การบริหารส่วนตำบลนาวังหิน

# ส่วนที่ ๑ สภาพทั่วไปและข้อมูลพื้นฐาน

ส่วนที่ ๑ สภาพทั่วไปและข้อมูลพื้นฐานขององค์การบริหารส่วนตำบลนาวังหิน

## ๑. ด้านกายภาพ

### ๑.๑ ที่ตั้งของหมู่บ้านหรือชุมชนหรือตำบล

ตำบลนาวังหินเป็นตำบลหนึ่งของอำเภอพนัสนิคม เป็นองค์กรปกครองส่วนท้องถิ่น ตั้งอยู่เลขที่ ๙ ตำบลนาวังหิน อำเภอพนัสนิคม จังหวัดชลบุรี ตั้งอยู่ทางทิศตะวันออกของอำเภอพนัสนิคม ห่างจากที่ว่าการอำเภอพนัสนิคมประมาณ ๓ กิโลเมตร ห่างจากตัวจังหวัดชลบุรี ๒๕ กิโลเมตร

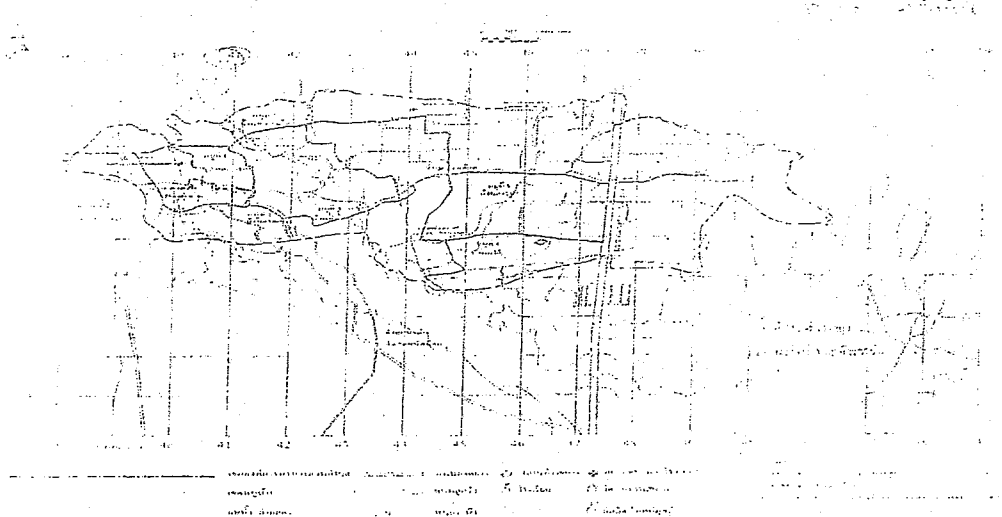

### แผนที่แสดงเขตองค์การบริหารส่วนตำบลนาวังหิน

### ๑.๒ ลักษณะภูมิประเทศ

องค์การบริหารส่วนตำบลมีลักษณะภูมิประเทศ ทางทิศตะวันตกและทิศใต้ เป็นที่ราบลุ่ม ส่วนใหญ่เกษตรกรปลูกข้าว ทางทิศตะวันออกและทิศเหนือเป็นที่เนิน เกษตรกรส่วนใหญ่จะปลูกมันสำปะหลัง และไม้ผล เช่น มะม่วง ขนุนและมะพร้าว

### ๑.๓ ลักษณะภูมิอากาศ

ฤดูร้อน เริ่มตั้งแต่เดือนกุมภาพันธ์-เดือนเมษายน

ฤดูฝน เริ่มตั้งแต่เดือนพฤษภาคม-เดือนตุลาคม

ฤดูหนาว เริ่มตั้งแต่เดือนพฤศจิกายน-เดือนมกราคม

-ฤดูร้อน อากาศร้อนเป็นระยะเวลายาวนาน

-ฤดูฝน ช่วงต้นฤดู คือเดือนพฤษภาคม-เดือนมิถุนายน บางปีมีฝนตกมาก บางปีฝน

ตกน้อยไม่เพียงพอต่อการเพาะปลูก และในช่วงเดือน กรกฎาคม-เดือนสิงหาคม ส่วนใหญ่จะเป็นระยะเวลาฝนทิ้งช่วง

### ๑.๔ ลักษณะของดิน

องค์การบริหารส่วนตำบลนาวังหิน มีชุดดิน ๔ ชนิด

๑.ดินชุดชลบุรี (๑๖) หมู่ที่ ๑,๒,๓,๗ ลักษณะเนื้อดินเป็นดินร่วนปนทรายเหมาะแก่การปลูกข้าว

๒.ดินชุดแกลง (๑๘) หมู่ที่ ๘,๙ ลักษณะเนื้อดินเป็นดินร่วนปนทรายเหมาะแก่การปลูกข้าว  
 ๓.ดินชุดสติ๊ก (๓๘) หมู่ที่ ๔,๕,๖,๑๐ ลักษณะเนื้อดินเป็นดินร่วนปนทราย  
 ๔.ดินชุดหนองมด (๗๔) หมู่ที่ ๑๑ ลักษณะเนื้อดินเป็นดินร่วนปนทรายเหมาะแก่การปลูกพืชไร่และไม้ผล

## ๒. ด้านการเมือง/การปกครอง

### ๒.๑ เขตการปกครอง

องค์การบริหารส่วนตำบลนาวังหิน ได้รับการยกฐานะขึ้นเป็นองค์การบริหารส่วนตำบล เมื่อวันที่ ๑๙ มกราคม ๒๕๓๙ และลงประกาศในราชกิจจานุเบกษา เล่มที่ ๑๑๓ ตอนที่ ๙ง ลงวันที่ ๓๐ มกราคม ๒๕๓๙ โดยตำบลนาวังหิน แบ่งเขตการปกครองออกเป็น ๑๑ หมู่บ้านได้แก่

ลำดับที่	ชื่อบ้าน	หมู่ที่	ชื่อผู้นำท้องถิ่น	ตำแหน่ง	เบอร์โทรศัพท์
๑	บ้านนา	๙	นายนรินทร์ อุ่นเรือน	กำนัน ต.นาวังหิน	
๒	นาวังหิน	๑	นายกิตตินันท์ อัญชลี	ผู้ใหญ่บ้าน	
๓	ยางเอน	๒	นายสิทธิชัย เหลืองอ่อน	ผู้ใหญ่บ้าน	
๔	ทุ่งแฝก	๓	นายชัยภัทร อัญชลี	ผู้ใหญ่บ้าน	
๕	อีไค้	๔	นายวัลลภ คำสิงห์	ผู้ใหญ่บ้าน	
๖	สระนา	๕	นายสมพร สีมา	ผู้ใหญ่บ้าน	
๗	โป่งเอือด	๖	นางบุญลิตา ทำเนา	ผู้ใหญ่บ้าน	
๘	สวนกล้วย	๗	นายวุฒิชัย หนูเหลือง	ผู้ใหญ่บ้าน	
๙	หนองครก	๘	นายวุฒิชัย หนูเหลือง	ผู้ใหญ่บ้าน	
๑๐	น้ำซับ	๑๐	นายบุญโพธิ์ ไม้งาม	ผู้ใหญ่บ้าน	
๑๑	หนองสองห้อง	๑๑	นายสมหมาย ไอร์ส	ผู้ใหญ่บ้าน	

โดยมีอาณาเขตติดต่อใกล้เคียง ดังนี้

ทิศเหนือ

ติดต่อกับตำบลหนองเหียง ตำบลบ้านช้าง

ทิศใต้

ติดต่อกับตำบลนาเร็ก

ทิศตะวันออก

ติดต่อกับตำบลหนองเหียง ตำบลท่าบุญมี

ทิศตะวันตก

ติดต่อกับตำบลบ้านช้าง

### ๒.๒ การเลือกตั้ง

องค์การบริหารส่วนตำบลนาวังหิน มีการเลือกตั้งครั้งล่าสุด เมื่อวันที่ ๗ ตุลาคม ๒๕๕๕ และครบวาระเมื่อวันที่ ๖ ตุลาคม ๒๕๕๙ ไม่มีการจัดการเลือกตั้งแต่ให้ดำรงตำแหน่งต่อไปจนกว่าจะมีการเลือกตั้ง

## ๓. ประชากร

### ๓.๑ ข้อมูลเกี่ยวกับจำนวนประชากร

- อัตราการเพิ่มขึ้นของประชากร ตั้งแต่ ปี ๒๕๖๑-๒๕๖๔ ร้อยละ ๐.๗๕/ปี

- จำนวนประชากรที่พิการหรือทุพพลภาพหรือป่วยเรื้อรังในเขตพื้นที่ ๒๙๕ คน ได้รับความช่วยเหลือแล้ว
- จำนวนคนชราที่ขอความช่วยเหลือและได้รับความช่วยเหลือแล้ว ๑,๑๑๓ คน
- ความหนาแน่นของประชากร ๒๓๐.๕๒ คน/ตร.กม.

๓.๒ ช่วงอายุและจำนวนประชากร

จำนวนหลังคาเรือนทั้งหมดในเขตพื้นที่รับผิดชอบ ๒,๒๔๙ หลังคาเรือน (ข้อมูล ณ ๓๑ มีนาคม พ.ศ. ๒๕๖๔) มีประชากรทั้งหมด ๗,๕๕๗ คน แบ่งเป็น

ช่วงอายุประชากร	จำนวนประชากร (คน)		
	ชาย	หญิง	รวม
เด็ก (ทารก - ๙ ปี)	๔๐๗	๓๙๒	๗๙๙
เด็กโต (๑๐ - ๑๔ ปี)	๒๓๕	๒๒๒	๔๕๗
วัยรุ่น (๑๕ - ๑๙ ปี)	๒๒๕	๒๔๗	๔๗๒
ผู้ใหญ่ (๒๐-๕๙ ปี)	๒,๒๗๘	๒,๒๕๖	๔,๕๓๔
คนชรา (๖๐ ปี ขึ้นไป)	๕๖๗	๗๓๘	๑,๓๐๕
รวม	๓,๗๑๒	๓,๘๔๕	๗,๕๕๗

๓.๓ จำนวนประชากรและครัวเรือนของหมู่บ้านในตำบลนาวังหิน

ชื่อหมู่บ้าน	จำนวนประชากร (คน)			จำนวนครัวเรือน (หลัง)
	ชาย	หญิง	รวม	
๑. นาวังหิน	๑๖๒	๑๖๕	๓๒๗	๙๙
๒. ยางเอน	๖๘	๗๙	๑๔๗	๔๖
๓. พุงแฝก	๑๓๕	๑๓๕	๒๗๐	๗๓
๔. อีไค้	๖๑๒	๖๗๐	๑,๒๘๒	๓๓๙
๕. สระนา	๗๑๑	๗๐๗	๑,๔๑๘	๔๐๒
๖. โป่งเอือด	๒๔๙	๒๕๓	๕๐๒	๑๓๔
๗. สวนกล้วย	๒๓๗	๒๓๑	๔๖๘	๑๕๖
๘. หนองครก	๒๓๐	๒๓๓	๔๖๓	๑๒๕
๙. นา	๑๙๗	๒๑๘	๔๑๕	๑๗๑
๑๐. น้ำซับ	๖๙๘	๗๓๙	๑,๔๓๗	๔๓๐
๑๑. หนองสองห้อง	๔๑๓	๔๑๕	๘๒๘	๒๗๔
รวม	๓,๗๑๒	๓,๘๔๕	๗,๕๕๗	๒,๒๔๙

๔. สภาพทางสังคม

๔.๑ การศึกษา

๔.๑.๑ ศูนย์พัฒนาเด็กเล็กสังกัดองค์การบริหารส่วนตำบลนาวังหิน มีจำนวนทั้งสิ้น ๕ แห่ง ดังนี้

- ๑) ศพด.บ้านหนองครก ก่อตั้งเมื่อวันที่ ๑ ตุลาคม ๒๕๕๑
- ๒) ศพด.บ้านนาวังหิน ก่อตั้งเมื่อวันที่ ๑๖ พฤษภาคม ๒๕๕๑
- ๓) ศพด.บ้านน้ำซับ ก่อตั้งเมื่อวันที่ ๑๕ ตุลาคม ๒๕๕๒
- ๔) ศพด.บ้านสระนา ก่อตั้งเมื่อวันที่ ๑ ธันวาคม ๒๕๕๖
- ๕) ศพด.บ้านหนองสองห้อง ได้รับการถ่ายโอนจากสำนักงานการประถมศึกษา

แห่งชาติ เมื่อวันที่ ๑ ตุลาคม ๒๕๕๔

๔.๑.๒ ระดับก่อนประถมศึกษา สังกัด สพฐ.

- ๑) จำนวนโรงเรียน ๕ แห่ง
- ๒) จำนวนห้องเรียน ๑๐ ห้อง
- ๓) จำนวนนักเรียน ๑๐๓ คน

๔.๑.๓ ระดับประถมศึกษา สังกัด สพฐ.

- ๑) จำนวนโรงเรียน ๕ แห่ง
- ๒) จำนวนห้องเรียน ๓๐ ห้อง
- ๓) จำนวนนักเรียน ๔๖๒ คน

๔.๒ สาธารณสุข

- ๑) โรงพยาบาลส่งเสริมสุขภาพชุมชน จำนวน ๑ แห่ง
- ๒) บุคลากรทางการแพทย์ที่ปฏิบัติหน้าที่ในสถานพยาบาลทุกแห่ง ทุกสังกัด

ในพื้นที่

-มีพยาบาล	จำนวน	๑	คน
-มีเจ้าพนักงานสาธารณสุขชุมชน	จำนวน	๒	คน
-มีเจ้าหน้าที่บริหารงานสาธารณสุข	จำนวน	๑	คน
-มี อสม.	จำนวน	๑๖๑	คน
๓) ผู้เข้ารับการรักษาในสถานพยาบาลสังกัด (จำนวน/ปี)			
-ท้องถิ่น	- คน	ผู้ป่วยนอก	- คน
-รัฐบาล	- คน	ผู้ป่วยนอก	- คน
-โรงพยาบาลส่งเสริมสุขภาพชุมชน	๔,๔๖๔		คน

๔.๓ การสังคมสงเคราะห์

องค์การบริหารส่วนตำบลนาวังหินได้ให้ความดูแลและช่วยเหลือผู้สูงอายุ ผู้พิการ และผู้ป่วยเอดส์ในด้านสวัสดิการสังคมเกี่ยวกับเบี้ยยังชีพ ตลอดจนการดำเนินโครงการเพื่อแก้ไขปัญหาความยากจนตามนโยบายของรัฐบาล ซึ่งคาดว่าจะสามารถช่วยเหลือประชาชนให้มีชีวิตความเป็นอยู่ที่ดีขึ้น โดยในปีที่ผ่านมา องค์การบริหารส่วนตำบลนาวังหินให้การสงเคราะห์เบี้ยยังชีพแก่ผู้สูงอายุ คนพิการ และผู้ป่วยเอดส์ ในเขตองค์การบริหารส่วนตำบลนาวังหินที่มีคุณสมบัติตามระเบียบกระทรวงมหาดไทย ว่าด้วยการจ่ายเงินสงเคราะห์เพื่อการยังชีพขององค์กรปกครองส่วนท้องถิ่น พ.ศ. ๒๕๔๘ ระเบียบกระทรวงมหาดไทย ว่าด้วยหลักเกณฑ์การจ่ายเบี้ยยังชีพผู้สูงอายุขององค์กรปกครองส่วนท้องถิ่น พ.ศ. ๒๕๕๒ และระเบียบกระทรวงมหาดไทยว่าด้วยหลักเกณฑ์การจ่ายเบี้ยความพิการให้คนพิการขององค์กรปกครองส่วนท้องถิ่น พ.ศ. ๒๕๕๓ ดังนี้

- ๑) ผู้ป่วย จำนวน ๑๐ ราย ได้รับเบี้ยยังชีพ จำนวน ๕,๐๐๐ บาท
- ๒) ผู้พิการ จำนวน ๒๗๔ ราย ได้รับเบี้ยยังชีพ จำนวน ๒๑๙,๒๐๐ บาท

## ๙.๓ การป้องกันและบรรเทาสาธารณภัย

พนักงานดับเพลิง จำนวน ๒ คน

อาสาสมัครป้องกันและบรรเทาสาธารณภัย จำนวน ๑๔๕ คน

การฝึกซ้อมบรรเทาสาธารณภัยปีที่ผ่านมา จำนวน ๑ ครั้ง

สถิติเพลิงไหม้ในรอบปี (๑ ม.ค. - ๓๑ ธ.ค.๖๓) จำนวน ๕๐ ครั้ง

- ผู้บาดเจ็บ จำนวน - ราย

- เสียชีวิต จำนวน - ราย

- ทรัพย์สินเสียหายมูลค่า จำนวน - บาท

รถบรรทุกน้ำ จำนวน ๑ คันแยกเป็น (แยกตามขนาดความจุ้น้ำ)

- คันที่ ๑ จุ้น้ำได้ ๖ ลบม. ซื้อเมื่อ พ.ศ. ๒๕๕๘ ราคา ๒,๙๙๐,๐๐๐ บาท

รถกระเช้า จำนวน ๑ คัน

- คันที่ ๑ ซื้อเมื่อ พ.ศ. ๒๕๕๘ ราคา ๒,๑๙๐,๐๐๐ บาท

## ๙.๔ ปัญหาอาชญากรรมในพื้นที่ ต.นาวังหิน ในปี พ.ศ.๒๕๖๓

๑.ยาเสพติด ๔๓ ราย

๒.การพนัน ๑๐ ราย

๓.ทำร้ายร่างกาย ๑ ราย

๔.ยึดยกทรัพย์ ๑ ราย

๕.หมิ่นประมาท ๑ ราย

๖.อาวุธปืน ๒ ราย

ที่มา : สถานีตำรวจภูธร พนมสนิม ข้อมูล ปี ๒๕๖๓

## ส่วนที่ ๒

### ยุทธศาสตร์การพัฒนากองการบริหารส่วนตำบลนาวังหิน (พ.ศ.๒๕๖๖-๒๕๗๐)

#### ๑. ความสัมพันธ์ระหว่างแผนพัฒนาระดับมหภาค

ความเชื่อมโยงของยุทธศาสตร์ชาติกับแผนในระดับต่างๆ

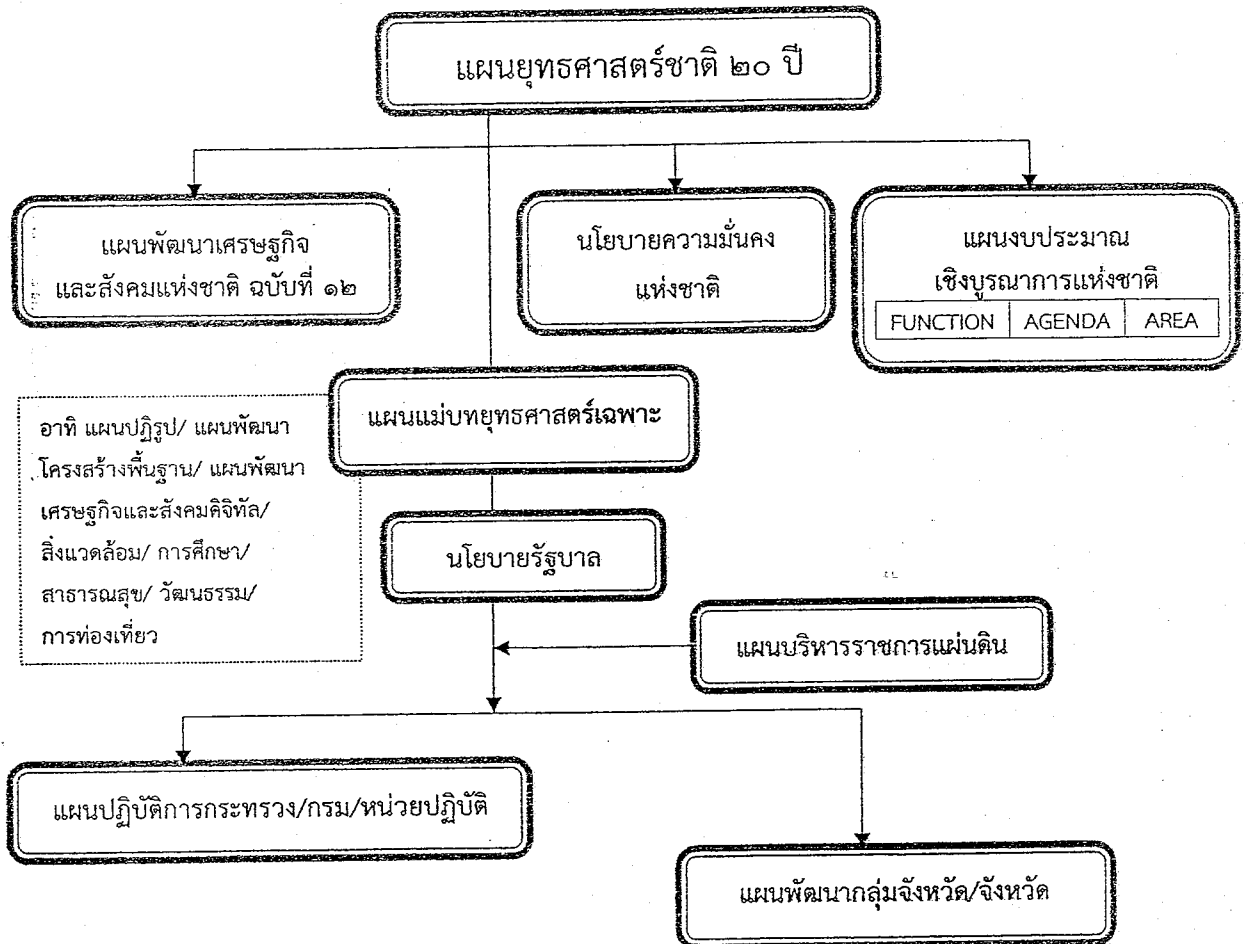

#### ๑.๑ ยุทธศาสตร์ชาติ ๒๐ ปี (พ.ศ. ๒๕๖๑-๒๕๘๐)

เป้าหมายอนาคตประเทศไทยปี ๒๕๘๐

วิสัยทัศน์ประเทศไทย

“ประเทศไทยมีความมั่นคง มั่งคั่ง ยั่งยืน เป็นประเทศพัฒนาแล้ว ด้วยการพัฒนาตามหลักปรัชญาของเศรษฐกิจพอเพียง” หรือเป็นคติพจน์ประจำชาติว่า “มั่นคง มั่งคั่ง ยั่งยืน” เพื่อสนองต่อต่อผลประโยชน์แห่งชาติอันได้แก่ การมีเอกราช อธิปไตย การดำรงอยู่อย่างมั่นคง และยั่งยืนของสถาบันหลักของชาติและประชาชนจากภัยคุกคามทุกรูปแบบ การอยู่ร่วมกันในชาติอย่างสันติสุขเป็นปึกแผ่น มีความมั่นคงทางสังคม ท่ามกลางพหุสังคมและการมีเกียรติและศักดิ์ศรีของความเป็นมนุษย์ความเจริญเติบโตของชาติความเป็นธรรม และความอยู่ดีมีสุขของประชาชน ความยั่งยืนของฐานทรัพยากรธรรมชาติสิ่งแวดล้อม ความมั่นคงทางพลังงานและอาหาร ความสามารถในการรักษาผลประโยชน์ของชาติภายใต้การเปลี่ยนแปลงของสภาวะแวดล้อมระหว่างประเทศ และการอยู่ร่วมกันอย่างสันติประสานสอดคล้องกันด้านความมั่นคงในประชาคมอาเซียนและประชาคมโลกอย่างมีเกียรติและศักดิ์ศรี

ความมั่นคง หมายถึง การมีความมั่นคงปลอดภัยจากภัยและการเปลี่ยนแปลงทั้งภายในประเทศและภายนอกประเทศในทุกระดับ ทั้งระดับประเทศ สังคม ชุมชน ครัวเรือน และปัจเจกบุคคล และมีความมั่นคงในทุกมิติทั้งมิติทางการทหาร เศรษฐกิจ สังคม สิ่งแวดล้อม และการเมือง เช่น ประเทศมีความมั่นคงในเอกราชและอธิปไตย มีการปกครองระบอบประชาธิปไตยที่มีพระมหากษัตริย์ทรงเป็นประมุข สถาบันชาติศาสนาพระมหากษัตริย์มีความเข้มแข็งเป็นศูนย์กลางและเป็นที่ยึดเหนี่ยวจิตใจของประชาชน มีระบบการเมืองที่มั่นคงเป็นกลไกที่นำไปสู่การบริหารประเทศที่ต่อเนื่องและโปร่งใสตามหลักธรรมาภิบาล สังคมมีความปรองดองและความสามัคคีสามารถผนึกกำลังเพื่อพัฒนาประเทศ ชุมชนมีความเข้มแข็ง ครอบครัวมีความอบอุ่น ประชาชนมีความมั่นคงในชีวิต มีงานและรายได้ที่มั่นคงพอเพียงกับการดำรงชีวิต มีการออมสำหรับวัยเกษียณ ความมั่นคงของอาหาร พลังงาน และน้ำ มีที่อยู่อาศัยและความปลอดภัยในชีวิตทรัพย์สิน

ความมั่งคั่ง หมายถึง ประเทศไทยมีการขยายตัวของเศรษฐกิจอย่างต่อเนื่องและมีความยั่งยืนจนเข้าสู่กลุ่มประเทศรายได้สูง ความเหลื่อมล้ำของการพัฒนาลดลง ประชากรมีความอยู่ดีมีสุขได้รับผลประโยชน์จากการพัฒนาอย่างเท่าเทียมกันมากขึ้น และมีการพัฒนาอย่างทั่วถึงทุกภาคส่วนมีคุณภาพชีวิตตามมาตรฐานขององค์การสหประชาชาติไม่มีประชาชนที่อยู่ในภาวะความยากจน เศรษฐกิจในประเทศไทยมีความเข้มแข็ง ขณะเดียวกันต้องมีความสามารถในการแข่งขันกับประเทศต่าง ๆ ทั้งในตลาดโลกและตลาดภายในประเทศ เพื่อให้สามารถสร้างรายได้ทั้งจากภายในและภายนอกประเทศตลอดจนมีการสร้างฐานเศรษฐกิจและสังคมแห่งอนาคตเพื่อให้สอดคล้องกับบริบทการพัฒนาที่เปลี่ยนแปลงไป และประเทศไทยมีบทบาทที่สำคัญในเวทีโลก และมีความสัมพันธ์ทางเศรษฐกิจและการค้าอย่างแน่นแฟ้นกับประเทศในภูมิภาคเอเชีย เป็นจุดสำคัญของการเชื่อมโยงในภูมิภาค ทั้งการคมนาคมขนส่ง การผลิต การค้า การลงทุน และการทำธุรกิจ เพื่อให้เป็นพลังในการพัฒนา นอกจากนี้ยังมีความสมบูรณ์ในทุนที่จะสามารถสร้างการพัฒนาต่อเนื่องไปได้ได้แก่ ทุนมนุษย์ทุนทางปัญญาทุนทางการเงิน ทุนที่เป็นเครื่องมือเครื่องจักร ทุนทางสังคม และทุนทรัพยากรธรรมชาติและสิ่งแวดล้อม

ความยั่งยืน หมายถึง การพัฒนาที่สามารถสร้างความเจริญ รายได้และคุณภาพชีวิตของประชาชนให้เพิ่มขึ้นอย่างต่อเนื่อง ซึ่งเป็นการเจริญเติบโตของเศรษฐกิจที่อยู่บนหลักการใช้การรักษาและการฟื้นฟูฐานทรัพยากรธรรมชาติอย่างยั่งยืน ไม่ใช่ทรัพยากรธรรมชาติจนเกินพอดีไม่สร้างมลภาวะต่อสิ่งแวดล้อมจนเกินความสามารถในการรองรับและเยียวยาของระบบนิเวศ การผลิตและการบริโภคเป็นมิตรกับสิ่งแวดล้อม และสอดคล้องกับเป้าหมายการพัฒนาที่ยั่งยืน ทรัพยากรธรรมชาติมีความอุดมสมบูรณ์มากขึ้นและสิ่งแวดล้อมมีคุณภาพดีขึ้น คนมีความรับผิดชอบต่อสังคม มีความเอื้ออาทร เสียสละเพื่อผลประโยชน์ส่วนรวม รัฐบาลมีนโยบายที่มุ่งประโยชน์ส่วนรวมอย่างยั่งยืนและให้ความสำคัญกับการมีส่วนร่วมของประชาชน และทุกภาคส่วนในสังคมยึดถือและปฏิบัติตามหลักปรัชญาของเศรษฐกิจพอเพียงเพื่อการพัฒนาอย่างสมดุล มีเสถียรภาพ และยั่งยืน

โดยมีเป้าหมายการพัฒนาประเทศคือ “ประเทศชาติมั่นคง ประชาชนมีความสุข เศรษฐกิจพัฒนาอย่างต่อเนื่อง สังคมเป็นธรรม ฐานทรัพยากรธรรมชาติยั่งยืน” โดยยกระดับศักยภาพของประเทศในหลากหลายมิติ พัฒนาคคนในทุกมิติและในทุกช่วงวัยให้เป็นคนดีเก่ง และมีคุณภาพ สร้างโอกาสและความเสมอภาคทางสังคม สร้างการเติบโตบนคุณภาพชีวิตที่เป็นมิตรกับสิ่งแวดล้อม และมีภาครัฐของประชาชนเพื่อประชาชนและประโยชน์ส่วนรวม โดยการประเมินผลการพัฒนาตามยุทธศาสตร์ชาติประกอบด้วย

- ๑) ความอยู่ดีมีสุขของคนไทยและสังคมไทย
- ๒) ขีดความสามารถในการแข่งขัน การพัฒนาเศรษฐกิจ และการกระจายรายได้
- ๓) การพัฒนาทรัพยากรมนุษย์ของประเทศ
- ๔) ความเท่าเทียมและความเสมอภาคของสังคม
- ๕) ความหลากหลายทางชีวภาพ คุณภาพสิ่งแวดล้อม และความยั่งยืนของทรัพยากรธรรมชาติ

๖) ประสิทธิภาพการบริหารจัดการและการเข้าถึงการให้บริการของภาครัฐ

ประเด็นยุทธศาสตร์ชาติเพื่อให้ประเทศไทยสามารถยกระดับการพัฒนาให้บรรลุตามวิสัยทัศน์ “ประเทศไทยมีความมั่นคงมั่งคั่ง ยั่งยืน เป็นประเทศพัฒนาแล้ว ด้วยการพัฒนาตามหลักปรัชญาของ เศรษฐกิจพอเพียง” และเป้าหมายการพัฒนาประเทศข้างต้น จึงจำเป็นต้องกำหนดยุทธศาสตร์การพัฒนา ประเทศระยะยาวที่จะทำให้ประเทศไทยมีความมั่นคงในเอกราชและอธิปไตย มีภูมิคุ้มกันต่อการเปลี่ยนแปลง จากปัจจัยภายในและภายนอกประเทศในทุกมิติทุกรูปแบบและทุกระดับ ภาคเกษตรกรรม ภาคอุตสาหกรรม และภาคบริการของประเทศได้รับการพัฒนายกระดับไปสู่การใช้เทคโนโลยีและนวัตกรรมในการสร้างมูลค่าเพิ่ม และพัฒนาเทคโนโลยีที่สำคัญในการขับเคลื่อนเศรษฐกิจใหม่ที่จะสร้างและเพิ่มศักยภาพในการแข่งขันของประเทศ เพื่อยกระดับฐานรายได้ของประชาชนในภาพรวมและกระจายผลประโยชน์ไปสู่ภาคส่วนต่างๆ ได้อย่าง เหมาะสม คนไทยได้รับการพัฒนาให้เป็นคนดีเก่ง มีวินัย คำนึงถึงผลประโยชน์ส่วนรวมและมีศักยภาพในการ คิดวิเคราะห์สามารถ “รู้รับ ปรับใช้” เทคโนโลยีใหม่ได้อย่างต่อเนื่อง สามารถเข้าถึงบริการพื้นฐาน ระบบ สวัสดิการ และกระบวนการยุติธรรมได้อย่างเท่าเทียมกัน โดยไม่มีใครถูกทิ้งไว้ข้างหลังการพัฒนาประเทศ ในช่วงระยะเวลาของยุทธศาสตร์ชาติจะมุ่งเน้นการสร้างสมดุลระหว่างการพัฒนาความมั่นคง เศรษฐกิจ สังคม และสิ่งแวดล้อม

โดยการมีส่วนร่วมของทุกภาคส่วนในรูปแบบ “ประชารัฐ” โดยประกอบด้วย ๖ ยุทธศาสตร์ ได้แก่ ยุทธศาสตร์ชาติด้านความมั่นคง ยุทธศาสตร์ชาติด้านการสร้างความสามารถในการแข่งขัน ยุทธศาสตร์ชาติด้าน การพัฒนาและเสริมสร้างศักยภาพทรัพยากรมนุษย์ ยุทธศาสตร์ชาติด้านการสร้างโอกาสและความเสมอภาค ทางสังคม ยุทธศาสตร์ชาติด้านการสร้างการเติบโตบนคุณภาพชีวิตที่เป็นมิตรกับสิ่งแวดล้อม และยุทธศาสตร์ ชาติด้านการปรับสมดุลและพัฒนาระบบการบริหารจัดการภาครัฐ โดยแต่ละยุทธศาสตร์มีเป้าหมายและ ประเด็นการพัฒนาดังนี้

๑. ยุทธศาสตร์ชาติด้านความมั่นคง มีเป้าหมายการพัฒนาที่สำคัญ คือ ประเทศชาติมั่นคงประชาชน มีความสุข เน้นการบริหารจัดการสภาวะแวดล้อมของประเทศให้มีความมั่นคง ปลอดภัย เอกราชอธิปไตย และ มีความสงบเรียบร้อยในทุกระดับ ตั้งแต่ระดับชาติสังคม ชุมชน มุ่งเน้นการพัฒนาคน เครื่องมือ เทคโนโลยีและ ระบบฐานข้อมูลขนาดใหญ่ให้มีความพร้อมสามารถรับมือกับภัยคุกคามและภัยพิบัติได้ทุกรูปแบบ และทุกระดับ ความรุนแรง ควบคู่ไปกับการป้องกันและแก้ไขปัญหาด้านความมั่นคงที่มีอยู่ในปัจจุบัน และที่อาจจะเกิดขึ้นใน อนาคต ใช้กลไกการแก้ไขปัญหาแบบบูรณาการทั้งกับส่วนราชการ ภาคเอกชน ประชาสังคม และองค์กรที่ไม่ใช่ รัฐบาล รวมถึงประเทศเพื่อนบ้านและมิตรประเทศทั่วโลกบนพื้นฐานของหลักธรรมาภิบาล เพื่อเอื้ออำนวย ประโยชน์ต่อการดำเนินการของยุทธศาสตร์ชาติด้านอื่น ๆ ให้สามารถขับเคลื่อนไปได้ตามทิศทางและเป้าหมาย ที่กำหนด

๒. ยุทธศาสตร์ชาติด้านการสร้างความสามารถในการแข่งขัน มีเป้าหมายการพัฒนาที่มุ่งเน้นการ ยกระดับศักยภาพของประเทศในหลากหลายมิติบนพื้นฐานแนวคิด ๓ ประการ ได้แก่

(๑) “ต่อยอดอดีต” โดยมองกลับไปที่รากเหง้าทางเศรษฐกิจ อัตลักษณ์วัฒนธรรม ประเพณีวิถีชีวิต และจุดเด่นทางทรัพยากรธรรมชาติที่หลากหลาย รวมทั้งความได้เปรียบเชิงเปรียบเทียบของประเทศในด้าน อื่นๆ นำมาประยุกต์ผสมผสานกับเทคโนโลยีและนวัตกรรม เพื่อให้สอดคล้องกับบริบทของเศรษฐกิจและสังคมโลก สมัยใหม่

(๒) “ปรับปัจจุบัน” เพื่อปูทางสู่อนาคต ผ่านการพัฒนาโครงสร้างพื้นฐานของประเทศในมิติต่างๆ ทั้งโครงข่ายระบบคมนาคมและขนส่ง โครงสร้างพื้นฐานวิทยาศาสตร์เทคโนโลยีและดิจิทัล และการปรับ สภาพแวดล้อมให้เอื้อต่อการพัฒนาอุตสาหกรรมและบริการอนาคตและ

(๓) “สร้างคุณค่าใหม่ในอนาคต” ด้วยการเพิ่มศักยภาพของผู้ประกอบการ พัฒนาคอร์ปใหม่รวมถึง ปรับรูปแบบธุรกิจ เพื่อตอบสนองต่อความต้องการของตลาด ผสมผสานกับยุทธศาสตร์ที่รองรับอนาคต บนพื้นฐานของการต่อยอดอดีตและปรับปัจจุบัน พร้อมทั้งการส่งเสริมและสนับสนุนจากภาครัฐให้ประเทศไทย สามารถสร้างฐานรายได้และการจ้างงานใหม่ ขยายโอกาสทางการค้าและการลงทุนในเวทีโลก ควบคู่ไปกับการยกระดับรายได้และการกินดีอยู่ดีรวมถึงการเพิ่มขึ้นของคนชั้นกลางและลดความเหลื่อมล้ำของคนในประเทศได้ในคราวเดียวกัน

๓. ยุทธศาสตร์ชาติด้านการพัฒนาและเสริมสร้างศักยภาพทรัพยากรมนุษย์ มีเป้าหมายการพัฒนาที่สำคัญเพื่อพัฒนาคนในทุกมิติและในทุกช่วงวัยให้เป็นคนดีเก่ง และมีคุณภาพ โดยคนไทยมีความพร้อมทั้งกายใจ สติปัญญา มีพัฒนาการที่รอบด้านและมีสุขภาพที่ดีในทุกช่วงวัยมีจิตสาธารณะ รับผิดชอบต่อสังคมและผู้อื่น มัธยัสถ์อดออม โอบอ้อมอารีมีวินัย รักษาศีลธรรมและเป็นพลเมืองดีของชาติมีหลักคิดที่ถูกต้อง มีทักษะที่จำเป็นในศตวรรษที่ ๒๑ มีทักษะสื่อสารภาษาอังกฤษและภาษาที่สาม และอนุรักษ์ภาษาท้องถิ่น มีนิสัยรักการเรียนรู้และการพัฒนาตนเองอย่างต่อเนื่องตลอดชีวิต ผู้การเป็นคนไทยที่มีทักษะสูง เป็นนวัตกรรม นักคิด ผู้ประกอบการ เกษตรกรยุคใหม่และอื่น ๆ โดยมีสัมมาชีพตามความถนัดของตนเอง

๔. ยุทธศาสตร์ชาติด้านการสร้างโอกาสและความเสมอภาคทางสังคม มีเป้าหมายการพัฒนาที่ให้ความสำคัญกับการดึงเอาพลังของภาคส่วนต่าง ๆ ทั้งภาคเอกชน ประชาสังคม ชุมชนท้องถิ่น มาร่วมขับเคลื่อน โดยการสนับสนุนการรวมตัวของประชาชนในการร่วมคิดร่วมทำเพื่อส่วนรวม การกระจายอำนาจและความรับผิดชอบต่อผู้กลไกบริหารราชการแผ่นดินในระดับท้องถิ่นการเสริมสร้างความเข้มแข็งของชุมชนในการจัดการตนเอง และการเตรียมความพร้อมของประชากรไทยทั้งในมิติสุขภาพ เศรษฐกิจ สังคม และสภาพแวดล้อมให้เป็นประชากรที่มีคุณภาพ สามารถพึ่งตนเองและทำประโยชน์แก่ครอบครัว ชุมชน และสังคมให้นานที่สุด โดยรัฐให้หลักประกันการเข้าถึงบริการและสวัสดิการที่มีคุณภาพอย่างเป็นธรรมและทั่วถึง

๕. ยุทธศาสตร์ชาติด้านการสร้างการเติบโตบนคุณภาพชีวิตที่เป็นมิตรกับสิ่งแวดล้อมมีเป้าหมายการพัฒนาที่สำคัญเพื่อนำไปสู่การบรรลุเป้าหมายการพัฒนาที่ยั่งยืนในทุกมิติทั้งด้านสังคม เศรษฐกิจ สิ่งแวดล้อม ธรรมชาติ และความเป็นหุ้นส่วนความร่วมมือระหว่างกันทั้งภายในและภายนอกประเทศอย่างบูรณาการ ใช้พื้นที่เป็นตัวตั้งในการกำหนดกลยุทธ์และแผนงานและการให้ทุกฝ่ายที่เกี่ยวข้องได้เข้ามามีส่วนร่วมในแบบทางตรงให้มากที่สุดเท่าที่จะเป็นไปได้โดยเป็นการดำเนินการบนพื้นฐานการเติบโตร่วมกัน ไม่ว่าจะทางเศรษฐกิจ สิ่งแวดล้อม และคุณภาพชีวิตโดยให้ความสำคัญกับการสร้างสมดุลทั้ง ๓ ด้าน อันจะนำไปสู่ความยั่งยืนเพื่อคนรุ่นต่อไปอย่างแท้จริง

๖. ยุทธศาสตร์ชาติด้านการปรับสมดุลและพัฒนาระบบการบริหารจัดการภาครัฐมีเป้าหมายการพัฒนาที่สำคัญเพื่อปรับเปลี่ยนภาครัฐที่ยึดหลัก “ภาครัฐของประชาชนเพื่อประชาชนและประโยชน์ส่วนรวม” โดยภาครัฐต้องมีขนาดที่เหมาะสมกับบทบาทภารกิจ แยกแยะบทบาทหน่วยงานของรัฐที่ทำหน้าที่ในการกำกับหรือในการให้บริการในระบบเศรษฐกิจที่มีการแข่งขันมีสมรรถนะสูง ยึดหลักธรรมาภิบาล ปรับวัฒนธรรมการทำงานให้มุ่งผลสัมฤทธิ์และผลประโยชน์ส่วนรวมมีความทันสมัย และพร้อมที่จะปรับตัวให้ทันต่อการเปลี่ยนแปลงของโลกอยู่ตลอดเวลา โดยเฉพาะอย่างยิ่งการนำนวัตกรรม เทคโนโลยีข้อมูลขนาดใหญ่ ระบบการทำงานที่เป็นดิจิทัลเข้ามาประยุกต์ใช้อย่างคุ้มค่าและปฏิบัติงานเทียบได้กับมาตรฐานสากล รวมทั้งมีลักษณะเปิดกว้าง เชื่อมโยงถึงกันและเปิดโอกาสให้ทุกภาคส่วนเข้ามามีส่วนร่วมเพื่อตอบสนองความต้องการของประชาชนได้อย่างสะดวก รวดเร็ว และโปร่งใส โดยทุกภาคส่วนในสังคมต้องร่วมกันปลูกฝังค่านิยมความซื่อสัตย์สุจริต ความมัธยัสถ์และสร้างจิตสำนึกในการปฏิเสธไม่ยอมรับการทุจริตประพฤติมิชอบอย่างสิ้นเชิง นอกจากนี้ กฎหมายต้องมีความชัดเจน มีเพียงเท่าที่จำเป็น มีความทันสมัย มีความเป็นสากล มีประสิทธิภาพ

และนำไปสู่การลดความเหลื่อมล้ำและเอื้อต่อการพัฒนา โดยกระบวนการยุติธรรมมีการบริหารที่มีประสิทธิภาพ เป็นธรรมไม่เลือกปฏิบัติและการอำนวยความสะดวกตามหลักนิติธรรม

### คณะกรรมการยุทธศาสตร์ชาติ

ประกอบด้วย

๑. นายกรัฐมนตรี เป็นประธานกรรมการ
๒. ประธานสภาผู้แทนราษฎร เป็นรองประธานกรรมการคนที่หนึ่ง
๓. ประธานวุฒิสภา เป็นรองประธานกรรมการคนที่สอง
๔. รองนายกรัฐมนตรีหรือรัฐมนตรีที่นายกรัฐมนตรีมอบหมาย เป็นรองประธานคนที่สาม
๕. ปลัดกระทรวงกลาโหม ผู้บัญชาการทหารสูงสุด ผู้บัญชาการทหารบก ผู้บัญชาการทหารเรือ ผู้บัญชาการทหารอากาศ ผู้บัญชาการตำรวจแห่งชาติ เลขาธิการสภาความมั่นคงแห่งชาติ ประธานกรรมการพัฒนาการเศรษฐกิจและสังคมแห่งชาติ ประธานสภาเกษตรกรแห่งชาติ ประธานสภาหอการค้าแห่งประเทศไทย ประธานสภาอุตสาหกรรมแห่งประเทศไทย ประธานสภาอุตสาหกรรมท่องเที่ยวแห่งประเทศไทย และประธานสมาคมธนาคารไทย เป็นกรรมการ

๖. กรรมการผู้ทรงคุณวุฒิ ซึ่งคณะรัฐมนตรีแต่งตั้งจากผู้มีสัญชาติไทยโดยการเกิดและมีอายุไม่เกิน เจ็ดสิบห้าปี ซึ่งมีความรู้ ความเชี่ยวชาญ หรือมีประสบการณ์ในด้านความมั่นคง ด้านการเมืองและการบริหาร ราชการแผ่นดิน ด้านกฎหมายและกระบวนการยุติธรรม ด้านเศรษฐกิจ ด้านสังคมด้านวัฒนธรรม ด้านการศึกษา ด้านวิทยาศาสตร์และเทคโนโลยี ด้านทรัพยากรธรรมชาติและสิ่งแวดล้อมด้านสาธารณสุข ด้านโครงสร้างพื้นฐาน หรือด้านอื่นที่เป็นประโยชน์ต่อการปฏิบัติหน้าที่ตามพระราชบัญญัตินี้ จำนวนไม่เกิน สิบเจ็ดคนให้เลขาธิการเป็นกรรมการและเลขานุการ และให้รองเลขาธิการสภาความมั่นคงแห่งชาติซึ่ง เลขาธิการสภาความมั่นคงแห่งชาติมอบหมาย และรองเลขาธิการซึ่งเลขาธิการมอบหมายเป็นผู้ช่วยเลขานุการ ในการแต่งตั้งกรรมการตาม (๖) ให้คำนึงถึงความหลากหลายของภาคส่วนที่เกี่ยวข้อง และความหลากหลาย ของช่วงอายุด้วยในกรณีที่ไม่มีผู้ดำรงตำแหน่งกรรมการตาม (๒) (๓) (๔) หรือ (๕) ให้คณะกรรมการ ประกอบด้วยกรรมการเท่าที่มีอยู่

#### ๑.๒ แผนพัฒนาเศรษฐกิจและสังคมแห่งชาติ ฉบับที่ ๑๒ (พ.ศ. ๒๕๖๐-๒๕๖๔)

แผนพัฒนาฯ ฉบับที่ ๑๒ เป็นแผนพัฒนาประเทศในระยะ ๕ ปี (พ.ศ. ๒๕๖๐-๒๕๖๔) ซึ่งแปลง ยุทธศาสตร์ชาติระยะ ๒๐ ปี (พ.ศ. ๒๕๖๐ - ๒๕๗๙) สู่การปฏิบัติอย่างเป็นรูปธรรม ดังนั้น ทิศทางการพัฒนา ของแผนพัฒนาฯ ฉบับที่ ๑๒ จึงมุ่งเตรียมความพร้อมและวางรากฐานในการยกระดับประเทศไทยให้เป็น ประเทศที่พัฒนาแล้ว มีความมั่นคง มั่งคั่ง ยั่งยืน ด้วยการพัฒนาตามปรัชญาของเศรษฐกิจพอเพียง โดยมีกรอบ วิสัยทัศน์และเป้าหมายอนาคตประเทศไทยในปี ๒๕๗๙ ซึ่งกำหนดไว้ในยุทธศาสตร์ชาติระยะ ๒๐ ปี เป็นกรอบ ที่แผนพัฒนาฯ ฉบับที่ ๑๒ มุ่งตอบสนองวัตถุประสงค์และเป้าหมายการพัฒนาที่กำหนดภายใต้ระยะเวลา ๕ ปี ต่อจากนี้ไปพิจารณาจากการประเมินสภาพแวดล้อมการพัฒนาทั้งจากภายนอกและภายในประเทศที่บ่งชี้ถึง จุดแข็งและจุดอ่อนของประเทศ และการสะท้อนถึงโอกาสและความเสี่ยงในการที่จะผลักดันขับเคลื่อนให้การ พัฒนาในด้านต่างๆ บรรลุผลได้ในระยะเวลา ๕ ปีแรกของยุทธศาสตร์ชาติระยะ ๒๐ ปี ทั้งนี้โดยได้คำนึงถึงการ ต่อยอดให้เกิดผลสัมฤทธิ์อย่างต่อเนื่องภายใต้แผนพัฒนาฯ ฉบับต่อไป ดังนั้น การพัฒนาประเทศในระยะ แผนพัฒนาฯ ฉบับที่ ๑๒ จึงกำหนดวัตถุประสงค์และเป้าหมายรวมของการพัฒนาได้ ดังนี้

## วัตถุประสงค์

๑.๑ เพื่อวางรากฐานให้คนไทยเป็นคนที่สมบูรณ์ มีคุณธรรมจริยธรรม มีระเบียบวินัย ค่านิยมที่ดี มีจิตสาธารณะ และมีความสุข โดยมีสุขภาพและสุขภาพที่ดี ครอบครัวอบอุ่น ตลอดจน เป็นคนเก่งที่มีทักษะ ความรู้ความสามารถและพัฒนาตนเองได้ต่อเนื่องตลอดชีวิต

๑.๒ เพื่อให้คนไทยมีความมั่นคงทางเศรษฐกิจและสังคม ได้รับความเป็นธรรมในการเข้าถึง ทรัพยากรและบริการทางสังคมที่มีคุณภาพ ผู้ด้อยโอกาสได้รับการพัฒนาศักยภาพ รวมทั้งชุมชนมีความเข้มแข็ง พึ่งพาตนเองได้

๑.๓ เพื่อให้เศรษฐกิจเข้มแข็ง แข่งขันได้ มีเสถียรภาพ และมีความยั่งยืน สร้างความเข้มแข็งของ ฐานการผลิตและบริการเดิมและขยายฐานใหม่โดยการใช้นวัตกรรมที่เข้มข้นมากขึ้น สร้างความเข้มแข็งของ เศรษฐกิจฐานราก และสร้างความมั่นคงทางพลังงาน อาหาร และน้ำ

๑.๔ เพื่อรักษาและฟื้นฟูทรัพยากรธรรมชาติและคุณภาพสิ่งแวดล้อมให้สามารถสนับสนุนการ เติบโตที่เป็นมิตรกับสิ่งแวดล้อมและการมีคุณภาพชีวิตที่ดีของประชาชน

๑.๕ เพื่อให้การบริหารราชการแผ่นดินมีประสิทธิภาพ โปร่งใส ทันทสมัย และมีการทำงาน เชิงบูรณาการของภาคีการพัฒนา

๑.๖ เพื่อให้มีการกระจายความเจริญไปสู่ภูมิภาคโดยการพัฒนาภาคและเมืองเพื่อรองรับการพัฒนา ยกระดับฐานการผลิตและบริการเดิมและขยายฐานการผลิตและบริการใหม่

๑.๗ เพื่อผลักดันให้ประเทศไทยมีความเชื่อมโยง (Connectivity) กับประเทศต่างๆ ทั้งในระดับ อนุภูมิภาค ภูมิภาค และนานาชาติได้อย่างสมบูรณ์และมีประสิทธิภาพ รวมทั้งให้ประเทศไทยมีบทบาทนำและ สร้างสรรค์ในด้านการค้า การบริการ และการลงทุนภายใต้กรอบความร่วมมือต่างๆ ทั้งในระดับอนุภูมิภาค ภูมิภาค และโลก

## เป้าหมาย

เพื่อให้เป็นไปตามวัตถุประสงค์ดังกล่าว ได้กำหนดเป้าหมายรวมการพัฒนาของแผนพัฒนาฯ ฉบับที่ ๑๒ ประกอบด้วย

๒.๑ คนไทยมีคุณลักษณะเป็นคนไทยที่สมบูรณ์ มีวินัย มีทัศนคติและพฤติกรรมตามบรรทัดฐาน ที่ดีของสังคม มีความเป็นพลเมืองตื่นรู้ มีความสามารถในการปรับตัวได้อย่างรู้เท่าทันสถานการณ์ มีความ รับผิดชอบและทำประโยชน์ต่อส่วนรวม มีสุขภาพกายและใจที่ดี มีความเจริญงอกงามทางจิตวิญญาณ มีวิถีชีวิต ที่พอเพียง และมีความเป็นไทย

๒.๒ ความเหลื่อมล้ำทางด้านรายได้และความยากจนลดลง เศรษฐกิจฐานรากมีความเข้มแข็ง ประชาชนทุกคนมีโอกาสในการเข้าถึงทรัพยากร การประกอบอาชีพ และบริการทางสังคมที่มีคุณภาพอย่าง ทั่วถึงและเป็นธรรม กลุ่มที่มีรายได้ต่ำสุดร้อยละ ๔๐ มีรายได้เพิ่มขึ้นอย่างน้อยร้อยละ ๑๕

๒.๓ ระบบเศรษฐกิจมีความเข้มแข็งและแข่งขันได้ โครงสร้างเศรษฐกิจปรับสู่เศรษฐกิจฐาน บริการและดิจิทัล มีผู้ประกอบการรุ่นใหม่และเป็นสังคมผู้ประกอบการ ผู้ประกอบการขนาดกลางและ ขนาดเล็กที่เข้มแข็งสามารถใช้นวัตกรรมและเทคโนโลยีดิจิทัลในการสร้างสรรค์คุณค่าสินค้าและบริการ มีระบบ การผลิตและให้บริการจากฐานรายได้เดิมที่มีมูลค่าเพิ่มสูงขึ้น และมีการลงทุนในการผลิตและบริการฐานความรู้ ชั้นสูงใหม่ๆ ที่เป็นมิตรกับสิ่งแวดล้อมและชุมชน รวมทั้งกระจายฐานการผลิตและการให้บริการสู่ภูมิภาคเพื่อลด ความเหลื่อมล้ำ โดยเศรษฐกิจไทยมีเสถียรภาพและมีอัตราการขยายตัวเฉลี่ยร้อยละ ๕ ต่อปี และมีปัจจัย สนับสนุน อาทิ ระบบโลจิสติกส์ พลังงาน และการลงทุนวิจัยและพัฒนา ที่เอื้อต่อการขยายตัวของภาคการผลิต และบริการ

๒.๔ ทูทางธรรมชาติและคุณภาพสิ่งแวดล้อมสามารถสนับสนุนการเติบโตที่เป็นมิตรกับสิ่งแวดล้อม มีความมั่นคงทางอาหาร พลังงาน และน้ำ โดยเพิ่มพื้นที่ป่าไม้ให้ได้ร้อยละ ๔๐ ของพื้นที่ประเทศ เพื่อรักษาความสมดุลของระบบนิเวศ ลดการปล่อยก๊าซเรือนกระจกในภาคพลังงานและขนส่งไม่น้อยกว่าร้อยละ ๗ ภายในปี ๒๕๖๓ เทียบกับการปล่อยในกรณีปกติ มีปริมาณหรือสัดส่วนของขยะมูลฝอยที่ได้รับการจัดการอย่างถูกหลักสุขาภิบาลเพิ่มขึ้น และรักษาคุณภาพน้ำและคุณภาพอากาศในพื้นที่วิกฤตให้อยู่ ในเกณฑ์มาตรฐาน

๒.๕ มีความมั่นคงในเอกราชและอธิปไตย สังคมปลอดภัย สามัคคี สร้างภาพลักษณ์ดี และเพิ่มความเชื่อมั่นของนานาชาติต่อประเทศไทย ความขัดแย้งทางอุดมการณ์และความคิดในสังคมลดลง ปัญหาอาชญากรรมลดลง ปริมาณความสูญเสียจากภัยโจรสลัดและการลักลอบขนส่งสินค้าและค่านมนุษย์ลดลง มีความพร้อมที่ปกป้องประชาชนจากการก่อการร้ายและภัยพิบัติทางธรรมชาติ ประเทศไทยมีส่วนร่วมในการกำหนดบรรทัดฐานระหว่างประเทศ เกิดความเชื่อมโยงการขนส่ง โลจิสติกส์ ห่วงโซ่มูลค่า เป็นหุ้นส่วนการพัฒนาที่สำคัญในอนุภูมิภาค ภูมิภาค และโลก และอัตราการเติบโตของมูลค่าการลงทุนและการส่งออกของไทยในอนุภูมิภาค ภูมิภาค และอาเซียนสูงขึ้น

๒.๖ มีระบบบริหารจัดการภาครัฐที่มีประสิทธิภาพ ทันสมัย โปร่งใส ตรวจสอบได้ กระจายอำนาจและมีส่วนร่วมจากประชาชน บทบาทภาครัฐในการให้บริการซึ่งภาคเอกชนดำเนินการแทนได้ดีกว่าลดลง เพิ่มการใช้ระบบดิจิทัลในการให้บริการ ปัญหาคอร์รัปชันลดลง และการบริหารจัดการขององค์กรปกครองส่วนท้องถิ่นมีอิสระมากขึ้น โดยอันดับประสิทธิภาพภาครัฐที่จัดทำโดยสถาบันการศึกษานานาชาติ และอันดับความยากง่ายในการดาเนินธุรกิจในประเทศดีขึ้น การใช้จ่ายภาครัฐและระบบงบประมาณมีประสิทธิภาพสูง ฐานภาษีกว้างขึ้น และดัชนีการรับรู้การทุจริตดีขึ้น รวมถึงมีบุคลากรภาครัฐที่มีความรู้ความสามารถและปรับตัวได้ทันกับยุคดิจิทัลเพิ่มขึ้น

#### ยุทธศาสตร์การพัฒนาประเทศ

ยุทธศาสตร์ที่ ๑ การเสริมสร้างและพัฒนาศักยภาพทุนมนุษย์ การพัฒนาในระยะต่อไปจึงต้องให้ความสำคัญกับการวางรากฐานการพัฒนาคนให้มีความสมบูรณ์ เริ่มตั้งแต่กลุ่มเด็กปฐมวัยที่ต้องพัฒนาให้มีสุขภาพกายและใจที่ดี มีทักษะทางสมอง ทักษะการเรียนรู้ และทักษะชีวิต เพื่อให้เติบโตอย่างมีคุณภาพ ควบคู่กับการพัฒนาคนไทยในทุกช่วงวัยให้เป็นคนดี มีสุขภาวะที่ดี มีคุณธรรมจริยธรรม มีระเบียบวินัย มีจิตสำนึกที่ดี ต่อสังคมส่วนรวม มีทักษะความรู้ และความสามารถปรับตัวเท่าทันกับการเปลี่ยนแปลงรอบตัวที่รวดเร็ว บนพื้นฐานของการมีสถาบันทางสังคมที่เข้มแข็งทั้งสถาบันครอบครัว สถาบันการศึกษา สถาบันศาสนา สถาบันชุมชน และภาคเอกชนที่ร่วมกันพัฒนาทุนมนุษย์ให้มีคุณภาพสูง อีกทั้งยังเป็นทุนทางสังคมสำคัญในการขับเคลื่อนการพัฒนาประเทศ

ยุทธศาสตร์ที่ ๒ การสร้างความเป็นธรรมและลดความเหลื่อมล้ำในสังคม สำหรับยุทธศาสตร์การสร้างความเป็นธรรมและลดความเหลื่อมล้ำในช่วง ๕ ปีต่อจากนี้ ได้ให้ความสำคัญกับการดำเนินการยกระดับคุณภาพบริการทางสังคมให้ทั่วถึงโดยเฉพาะอย่างยิ่งด้านการศึกษาและสาธารณสุข รวมทั้งการปิดช่องว่างการคุ้มครองทางสังคมในประเทศไทยซึ่งเป็นการดำเนินงานต่อเนื่องจากที่ได้ขับเคลื่อนและผลักดันในช่วงแผนพัฒนาฯ ฉบับที่ ๑๑ และมุ่งเน้นมากขึ้นในเรื่องการเพิ่มทักษะแรงงานและการใช้นโยบายแรงงานที่สนับสนุนการเพิ่มผลิตภาพแรงงานและเสริมสร้างรายได้สูงขึ้น และการสร้างโอกาสทางเศรษฐกิจและสังคม โดยเฉพาะอย่างยิ่งการสนับสนุนในเรื่องการสร้างอาชีพ รายได้ และให้ความช่วยเหลือที่เชื่อมโยงการเพิ่มผลิตภาพสำหรับประชากรกลุ่มร้อยละ ๔๐ รายได้ต่ำสุด ผู้ด้อยโอกาส สตรี และผู้สูงอายุ อาทิ การสนับสนุนธุรกิจขนาดเล็ก ขนาดกลางและขนาดย่อม วิสาหกิจชุมชนและวิสาหกิจเพื่อสังคม การพัฒนาองค์กรการเงินฐานราก และการเข้าถึงเงินทุนเพื่อสร้างอาชีพ และการสนับสนุนการเข้าถึง ปัจจัย การผลิตคุณภาพดีที่ราคาเป็นธรรม

เป็นต้น และในขณะเดียวกันก็ต้องเพิ่มประสิทธิภาพการใช้งบประมาณเชิงพื้นที่และบูรณาการเพื่อการลดความเหลื่อมล้ำ

ยุทธศาสตร์ที่ ๓ การสร้างความเข้มแข็งทางเศรษฐกิจและแข่งขันได้อย่างยั่งยืน การขับเคลื่อนให้เศรษฐกิจเจริญเติบโตในช่วงแผนพัฒนาฯ ฉบับที่ ๑๒ จะเน้นการพัฒนาและใช้วิทยาศาสตร์ เทคโนโลยีและนวัตกรรมขั้นก้าวหน้าที่เข้มข้นมากขึ้น การพัฒนาเศรษฐกิจดิจิทัล การพัฒนาและยกระดับคุณภาพของกำลังคน และความคิดสร้างสรรค์ในการขยายฐานเศรษฐกิจและฐานรายได้ใหม่ควบคู่กับการเพิ่มผลิตภาพของฐานการผลิตและบริการเดิมรวมทั้งการต่อยอดการผลิตและบริการเดิมโดยใช้ดิจิทัลและเทคโนโลยีอัจฉริยะ นอกจากนี้ จะให้ความสำคัญกับการใช้ศักยภาพของทรัพยากรชีวภาพ การส่งเสริมการเชื่อมโยงตลอดห่วงโซ่มูลค่าอย่างมีประสิทธิภาพ การพัฒนาพื้นที่เศรษฐกิจใหม่และการพัฒนาตามแนวระเบียงเศรษฐกิจ การผสมผสานภาคบริการเข้ากับการค้าและการเตรียมความพร้อมของภาคบริการ ให้สามารถรองรับการแข่งขันที่เสรีขึ้น การเสริมสร้างศักยภาพการแข่งขันให้กับวิสาหกิจขนาดกลางและขนาดย่อม รวมทั้งการสร้างสังคมผู้ประกอบการที่ผลิตได้ขายเป็น โดยพิจารณาการเปลี่ยนแปลงความต้องการของผู้บริโภคอย่างรวดเร็ว และมาตรฐานสากลของสินค้าและบริการที่สูงขึ้นรวมถึงมาตรฐานด้านสิ่งแวดล้อม รวมทั้งพัฒนาระบบและกลไก ตลอดจนการพัฒนาเชิงพื้นที่เพื่อกระจายโอกาสเศรษฐกิจให้คนในชุมชนและท้องถิ่นและแบ่งปันผลประโยชน์อย่างเป็นธรรมเพื่อลดความเหลื่อมล้ำทางเศรษฐกิจ

ยุทธศาสตร์ที่ ๔ การเติบโตที่เป็นมิตรกับสิ่งแวดล้อมเพื่อพัฒนาอย่างยั่งยืน ประเด็นท้าทายที่ต้องเร่งดำเนินการในช่วงแผนพัฒนาฯ ฉบับที่ ๑๒ ได้แก่ การสร้างความมั่นคงของฐานทรัพยากรธรรมชาติ และยกระดับคุณภาพสิ่งแวดล้อม เพื่อสนับสนุนการเติบโตที่เป็นมิตรกับสิ่งแวดล้อมและคุณภาพชีวิตของประชาชน เร่งแก้ไขปัญหาวิกฤติสิ่งแวดล้อมเพื่อลดมลพิษที่เกิดจากการผลิตและการบริโภค พัฒนาระบบบริหารจัดการที่โปร่งใสเป็นธรรม ส่งเสริมการผลิตและการบริโภคที่เป็นมิตรกับสิ่งแวดล้อมเป็นวงกว้างมากขึ้น ต้องเร่งเตรียมความพร้อมในลดการปล่อยก๊าซเรือนกระจกและ เพิ่มขีดความสามารถในการปรับตัวต่อการเปลี่ยนแปลงสภาพภูมิอากาศ รวมทั้งบริหารจัดการเพื่อลดความเสี่ยงด้านภัยพิบัติทางธรรมชาติ

ยุทธศาสตร์ที่ ๕ การเสริมสร้างความมั่นคงแห่งชาติเพื่อการพัฒนาประเทศสู่ความมั่งคั่งและยั่งยืน ในระยะ ๕ ปีต่อไปซึ่งเป็นช่วงแผนพัฒนาฯ ฉบับที่ ๑๒ ให้ความสำคัญต่อการฟื้นฟูพื้นฐานด้านความมั่นคงที่เป็นปัจจัยสำคัญต่อการพัฒนาทางเศรษฐกิจและสังคมของประเทศ โดยเฉพาะการอยู่ร่วมกันในสังคมอย่างสันติของผู้มีความเห็นต่างทางความคิดและอุดมการณ์ บนพื้นฐานของการปกครองระบอบประชาธิปไตย อันมีพระมหากษัตริย์เป็นประมุข และการเตรียมการรับมือกับภัยคุกคามข้ามชาติ ซึ่งจะส่งผลกระทบต่ออำนาจอธิปไตยและการพัฒนาเศรษฐกิจและสังคมของประเทศในระยะ ๒๐ ปีข้างหน้า

ยุทธศาสตร์ที่ ๖ การบริหารจัดการในภาครัฐ การป้องกันการทุจริตประพฤติมิชอบ และธรรมาภิบาลในสังคมไทย ในช่วง ๕ ปีต่อจากนี้ไปจึงเป็นช่วงเวลาสำคัญที่ต้องเร่งปฏิรูปการบริหารจัดการภาครัฐให้เกิดผลสัมฤทธิ์อย่างจริงจัง เพื่อให้เป็นปัจจัยสนับสนุนสำคัญที่จะช่วยส่งเสริม การพัฒนาประเทศในทุกด้านให้ประสบผลสำเร็จบรรลุเป้าหมายที่วางไว้ในช่วงแผนพัฒนาฯ ฉบับที่ ๑๒ ทั้ง การบริหารจัดการภาครัฐให้โปร่งใส มีประสิทธิภาพ รับผิดชอบ ตรวจสอบได้อย่างเป็นธรรม และประชาชน มีส่วนร่วม มีการกระจายอำนาจ และแบ่งภารกิจรับผิดชอบที่เหมาะสม ระหว่างส่วนกลาง ภูมิภาค และท้องถิ่น และวางพื้นฐานเพื่อให้บรรลุตามกรอบเป้าหมายอนาคตในปี ๒๕๗๔

ยุทธศาสตร์ที่ ๗ การพัฒนาโครงสร้างพื้นฐานและระบบโลจิสติกส์ การพัฒนาโครงสร้างพื้นฐานและระบบโลจิสติกส์ของประเทศในช่วงแผนพัฒนาเศรษฐกิจและสังคมแห่งชาติ ฉบับที่ ๑๒ จะมุ่งเน้นการขยายขีดความสามารถและพัฒนาคุณภาพการให้บริการ เพื่อรองรับการขยายตัวของเมืองและพื้นที่เศรษฐกิจหลัก และส่งเสริมการพัฒนาคุณภาพชีวิตของทุกกลุ่มในสังคม สนับสนุนให้เกิดความเชื่อมโยง ในอนุภูมิภาคและใน

อาเซียนอย่างเป็นระบบ โดยมีโครงข่ายเชื่อมโยงภายในประเทศที่สนับสนุนการพัฒนาพื้นที่ตามแนวระเบียงเศรษฐกิจต่างๆ การพัฒนาระบบการบริหารจัดการและการกำกับดูแลให้สอดคล้องกับมาตรฐานสากล เพื่อเพิ่มประสิทธิภาพการดำเนินการ สร้างความเป็นธรรมในการเข้าถึงบริการพื้นฐาน และการคุ้มครองผู้บริโภค การพัฒนาอุตสาหกรรมต่อเนื่องเพื่อสร้างโอกาสทางเศรษฐกิจให้กับประเทศ และการพัฒนาผู้ประกอบการในสาขาโลจิสติกส์และหน่วยงานที่มีศักยภาพเพื่อไปทำธุรกิจในต่างประเทศ

ยุทธศาสตร์ที่ ๘ การพัฒนาวิทยาศาสตร์ เทคโนโลยี วิจัย และนวัตกรรม เพื่อให้ประเทศไทยพัฒนาเข้าสู่สังคมนวัตกรรมและเตรียมการก้าวสู่ประเทศรายได้สูงในอนาคต แนวทางการพัฒนาในช่วงระยะเวลา ๕ ปี จะต้องให้ความสำคัญกับการใช้องค์ความรู้ทางวิทยาศาสตร์ ผลงานวิจัยและพัฒนาความก้าวหน้าทางเทคโนโลยี นวัตกรรมและความคิดสร้างสรรค์อย่างเข้มข้นทั้งในภาคธุรกิจ ภาครัฐ และภาคประชาสังคม รวมทั้งให้ความสำคัญกับการพัฒนาสภาวะแวดล้อมหรือปัจจัยพื้นฐาน ที่เอื้ออำนวยทั้งการลงทุนด้านการวิจัยและพัฒนา การพัฒนาบุคลากรวิจัย โครงสร้างพื้นฐานทางวิทยาศาสตร์และเทคโนโลยี และการบริหารจัดการ เพื่อช่วยขับเคลื่อนการพัฒนาประเทศให้ก้าวสู่เป้าหมายดังกล่าว

ยุทธศาสตร์ที่ ๙ การพัฒนาภาค เมือง และพื้นที่เศรษฐกิจ แผนพัฒนา ฉบับที่ ๑๒ จึงมุ่งเน้นการพัฒนาและเร่งดำเนินการในประเด็นท้าทาย ได้แก่ การสร้างความเข้มแข็งของฐานการผลิตและบริการเดิม และขยายฐานการผลิตและบริการใหม่ที่สร้างรายได้สำหรับประชาชนในภาค การพัฒนาเมืองให้เติบโตอย่างมีคุณภาพ การพัฒนาและฟื้นฟูพื้นที่บริเวณชายฝั่งทะเลตะวันออกให้รองรับการขยายตัวของภาคอุตสาหกรรมแห่งอนาคตอย่างมีสมดุล และการบริหารจัดการพื้นที่เศรษฐกิจชายแดนให้เจริญเติบโตและแข่งขันได้อย่างยั่งยืน รวมทั้งการเพิ่มประสิทธิภาพกลไกการขับเคลื่อนการพัฒนาภาคและเมืองให้เกิดผลอย่างเป็นรูปธรรม

ยุทธศาสตร์ที่ ๑๐ ความร่วมมือระหว่างประเทศเพื่อการพัฒนา แผนพัฒนา ฉบับที่ ๑๒ ได้ให้ความสำคัญกับการปรับปรุงกลไกภายในประเทศให้มีบูรณาการ ให้ความสำคัญกับกลไกที่สร้างสรรค์และเป็นธรรมและมีบูรณาการกันในระดับอนุภูมิภาคและภูมิภาค และขณะเดียวกันก็ให้ความสำคัญกับการดำเนินการให้เกิดความชัดเจนต่อกลุ่มประเทศเพื่อนบ้านถึงบทบาทของประเทศไทยจากมุมมองของการพัฒนาอนุภูมิภาคและภูมิภาค

Thailand ๔.๐ เป็นการพัฒนาวិชาการ ความคิดสร้างสรรค์ นวัตกรรม วิทยาศาสตร์ เทคโนโลยี และการวิจัยและพัฒนา แล้วต่อยอดในกลุ่มเทคโนโลยีและอุตสาหกรรมเป้าหมาย ดังนี้

๑. กลุ่มอาหาร เกษตร และเทคโนโลยีชีวภาพ เช่น สร้างเส้นทางธุรกิจใหม่ด้านเทคโนโลยีการเกษตร เทคโนโลยีอาหาร เป็นต้น

๒. กลุ่มสาธารณสุข สุขภาพ และเทคโนโลยีทางการแพทย์ เช่น พัฒนาเทคโนโลยีสุขภาพ เทคโนโลยีการแพทย์ สปา เป็นต้น

๓. กลุ่มเครื่องมือ อุปกรณ์อัจฉริยะ หุ่นยนต์ และระบบเครื่องกลไกที่ใช้ระบบอิเล็กทรอนิกส์ควบคุม เช่น เทคโนโลยีหุ่นยนต์ เป็นต้น

๔. กลุ่มดิจิทัล เทคโนโลยีอินเทอร์เน็ตที่เชื่อมต่อและบังคับอุปกรณ์ต่างๆ ปัญญาประดิษฐ์และเทคโนโลยีสมองกลฝังตัว เช่น เทคโนโลยีด้านการเงิน อุปกรณ์เชื่อมต่อออนไลน์โดยไม่ต้องใช้ เทคโนโลยีการศึกษา (e-marketplace) (e-commerce) เป็นต้น

๕. กลุ่มอุตสาหกรรมสร้างสรรค์ วัฒนธรรม และบริการที่มีมูลค่าสูง เช่น เทคโนโลยีการออกแบบ ธุรกิจไลฟ์สไตล์ เทคโนโลยีการท่องเที่ยว การเพิ่มประสิทธิภาพการบริหาร เป็นต้น

๑.๓ แผนพัฒนาภาคตะวันออก แผนพัฒนากลุ่มจังหวัด แผนพัฒนาจังหวัด

๑.๓.๑ แผนพัฒนาภาคตะวันออก (ชลบุรี ระยอง จันทบุรี ตราด ฉะเชิงเทรา นครนายก ปราจีนบุรี และสระแก้ว)

วิสัยทัศน์ (Vision) แผนพัฒนาภาคตะวันออก

“ ฐานเศรษฐกิจชั้นนำของอาเซียน ”

ยุทธศาสตร์การพัฒนาภาคตะวันออก

๑. พัฒนาพื้นที่ระเบียงเศรษฐกิจพิเศษภาคตะวันออกให้เป็นเขตเศรษฐกิจพิเศษที่มีความทันสมัยที่สุดในภูมิภาคอาเซียน

๒. พัฒนาภาคตะวันออกให้เป็นแหล่งผลิตอาหารที่มีคุณภาพและได้มาตรฐานสากล

๓. ปรับปรุงมาตรฐานสินค้าและธุรกิจบริการด้านการท่องเที่ยว

๔. พัฒนาพื้นที่เศรษฐกิจชายแดนให้เป็นประตูเศรษฐกิจเชื่อมโยงกับประเทศเพื่อนบ้านให้เจริญเติบโตอย่างยั่งยืน

๕. แก้ไขปัญหาทรัพยากรธรรมชาติและจัดระบบการบริหารจัดการมลพิษให้มีประสิทธิภาพเพิ่มขึ้น

๑.๓.๒ กลุ่มภาคตะวันออก ๑ (ฉะเชิงเทรา ชลบุรี ระยอง)

วิสัยทัศน์ (Vision) กลุ่มจังหวัดภาคตะวันออก ๑

“ พื้นที่พัฒนาพิเศษระดับอาเซียน แหล่งผลิตอาหารและผลไม้ปลอดภัย เพื่อการส่งออกและแหล่งท่องเที่ยวมาตรฐานระดับนานาชาติ ”

ยุทธศาสตร์การพัฒนาภาคตะวันออก ๑

๑. พัฒนาความพร้อมของพื้นที่สร้างบรรยากาศเพื่อส่งเสริมการค้า การลงทุนอุตสาหกรรม มุ่งสู่เขตเศรษฐกิจพิเศษที่ดีและทันสมัยที่สุดในภูมิภาคอาเซียน

๒. พัฒนาภาคตะวันออกให้เป็นแหล่งผลิตอาหารที่มีคุณภาพและได้มาตรฐานสากล

๓. ปรับปรุงมาตรฐานสินค้าและธุรกิจบริการด้านการท่องเที่ยว

๔. เร่งแก้ไขปัญหาวิกฤติมลพิษและพัฒนาระบบบริหารจัดการทรัพยากรธรรมชาติให้มีประสิทธิภาพเพิ่มขึ้น

๕. พัฒนาทรัพยากรธรรมชาติมนุษย์ในทุกช่วงวัยให้มีคุณภาพชีวิตที่ดี มีความมั่นคงปลอดภัย

๑.๓.๓ แผนพัฒนาจังหวัดชลบุรี

วิสัยทัศน์ (Vision) ของจังหวัดชลบุรี

“ เมืองนวัตกรรม เศรษฐกิจชั้นนำของอาเซียน ”

ยุทธศาสตร์การพัฒนาของจังหวัดชลบุรี

๑. ยกระดับการพัฒนานวัตกรรมอุตสาหกรรมและเทคโนโลยีที่เป็นมิตรกับสิ่งแวดล้อม

๒. ยกระดับให้เป็นเมืองท่องเที่ยวนานาชาติ มีมาตรฐานระดับสากล

๓. เสริมสร้างนวัตกรรมสู่เกษตรสร้างมูลค่า

๔. ยกระดับประสิทธิภาพการบริหารจัดการภาครัฐ เทคโนโลยี โครงสร้างพื้นฐาน โครงข่ายคมนาคมรองรับเขตพัฒนาพิเศษภาคตะวันออก

๕. พัฒนาคนและชุมชนให้สังคมมั่นคง มีคุณภาพและยั่งยืน ตามหลักปรัชญาเศรษฐกิจพอเพียง

๖. บริหารจัดการทรัพยากรธรรมชาติและสิ่งแวดล้อมให้เกิดความสมดุลอย่างมีส่วนร่วม

๑.๔ ยุทธศาสตร์การพัฒนาขององค์กรปกครองส่วนท้องถิ่นจังหวัดชลบุรี  
วิสัยทัศน์ (Vision) ขององค์กรปกครองส่วนท้องถิ่นจังหวัดชลบุรี

“ชลบุรีน่าอยู่ คู่อุตสาหกรรมสีเขียว วัฒนธรรมและการท่องเที่ยวที่ยั่งยืน พื้นฟู เศรษฐกิจพอเพียง  
ประชาชน มีคุณภาพชีวิตที่ดี มีวินัย ใส่ใจสิ่งแวดล้อมพร้อมพัฒนาตามหลักธรรมาภิบาล”

ยุทธศาสตร์การพัฒนาขององค์กรปกครองส่วนท้องถิ่นจังหวัดชลบุรี

๑. ยุทธศาสตร์การพัฒนาโครงสร้างพื้นฐาน / สาธารณูปโภค

๒. ยุทธศาสตร์การส่งเสริมวัฒนธรรมและการท่องเที่ยวสู่นวัตกรรมวิถีใหม่

๓. ยุทธศาสตร์การพัฒนาเกษตร / อุตสาหกรรมให้ได้มาตรฐาน

๔. ยุทธศาสตร์การพัฒนาคุณภาพชีวิตสู่เมืองนวัตกรรมน้อมนำหลักเศรษฐกิจพอเพียง

๕. ยุทธศาสตร์การอนุรักษ์ / พื้นฟูสิ่งแวดล้อม และพลังงาน

๖. ยุทธศาสตร์การบริหารจัดการตามหลักธรรมาภิบาลสู่นวัตกรรมใหม่

๗. ยุทธศาสตร์ด้านความปลอดภัยในชีวิตและทรัพย์สิน

๒. ยุทธศาสตร์การพัฒนาขององค์การบริหารส่วนตำบลนาวังหิน

๒.๑ วิสัยทัศน์

“พัฒนาตำบลทุกภารกิจ น้อมนำเศรษฐกิจพอเพียง พังเสียงประชาชน”

๒.๒ ยุทธศาสตร์การพัฒนาขององค์การบริหารส่วนตำบลนาวังหิน ประกอบด้วย ๖ ยุทธศาสตร์

ได้แก่

ยุทธศาสตร์ที่ ๑ การพัฒนาด้านการศึกษา ศาสนา วัฒนธรรมและนันทนาการ

๑.๑ แผนงานการศึกษา

๑.๒ แผนงานการศาสนา วัฒนธรรมและนันทนาการ

ยุทธศาสตร์ที่ ๒ การพัฒนาด้านเศรษฐกิจและสังคม

๒.๑ แผนงานสังคมสงเคราะห์

๒.๒ แผนงานสร้างความเข้มแข็งของชุมชน

๒.๓ แผนงานการเกษตร

ยุทธศาสตร์ที่ ๓ การพัฒนาด้านสาธารณสุข

๓.๑ แผนงานสาธารณสุข

๓.๒ แผนงานเคหะและชุมชน (ขยะ+น้ำเสีย)

ยุทธศาสตร์ที่ ๔ การพัฒนาด้านโครงสร้างพื้นฐาน

๔.๑ แผนงานอุตสาหกรรมและการโยธา

ยุทธศาสตร์ที่ ๕ การพัฒนาด้านการป้องกันปราบปรามการทุจริตและการแก้ไขปัญหาความยากจน

๕.๑ แผนงานบริหารงานทั่วไป

๕.๒ แผนงานการรักษาความสงบภายใน

๕.๓ แผนงานสร้างความเข้มแข็งของชุมชน

ยุทธศาสตร์ที่ ๖ การพัฒนาด้านการบริหารจัดการที่ดี

๖.๑ แผนงานบริหารงานทั่วไป

๖.๒ แผนงานสร้างความเข้มแข็งของชุมชน

๖.๓ แผนงานงบกลาง

๑.๔ ยุทธศาสตร์การพัฒนาขององค์กรปกครองส่วนท้องถิ่นจังหวัดชลบุรี  
วิสัยทัศน์ (Vision) ขององค์กรปกครองส่วนท้องถิ่นจังหวัดชลบุรี

“ชลบุรีน่าอยู่ คู่อุตสาหกรรมสีเขียว วัฒนธรรมและการท่องเที่ยวที่ยั่งยืน พื้นฟู เศรษฐกิจพอเพียง  
ประชาชน มีคุณภาพชีวิตที่ดี มีวินัย ใส่ใจสิ่งแวดล้อมพร้อมพัฒนาตามหลักธรรมาภิบาล”

ยุทธศาสตร์การพัฒนาขององค์กรปกครองส่วนท้องถิ่นจังหวัดชลบุรี

๑. ยุทธศาสตร์การพัฒนาโครงสร้างพื้นฐาน / สาธารณูปโภค
๒. ยุทธศาสตร์การส่งเสริมวัฒนธรรมและการท่องเที่ยวสู่นวัตกรรมวิถีใหม่
๓. ยุทธศาสตร์การพัฒนาเกษตร / อุตสาหกรรมให้ได้มาตรฐาน
๔. ยุทธศาสตร์การพัฒนาคุณภาพชีวิตสู่เมืองนวัตกรรมน้อมนำหลักเศรษฐกิจพอเพียง
๕. ยุทธศาสตร์การอนุรักษ์ / พื้นฟูสิ่งแวดล้อม และพลังงาน
๖. ยุทธศาสตร์การบริหารจัดการตามหลักธรรมาภิบาลสู่นวัตกรรมใหม่
๗. ยุทธศาสตร์ด้านความปลอดภัยในชีวิตและทรัพย์สิน

๒. ยุทธศาสตร์การพัฒนาขององค์การบริหารส่วนตำบลนาเวียงหิน

๒.๑ วิสัยทัศน์

“พัฒนาตำบลทุกภารกิจ น้อมนำเศรษฐกิจพอเพียง พังเสียงประชาชน”

๒.๒ ยุทธศาสตร์การพัฒนาขององค์การบริหารส่วนตำบลนาเวียงหิน ประกอบด้วย ๖ ยุทธศาสตร์

ได้แก่

ยุทธศาสตร์ที่ ๑ การพัฒนาด้านการศึกษา ศาสนา วัฒนธรรมและนันทนาการ

๑.๑ แผนงานการศึกษา

๑.๒ แผนงานการศาสนา วัฒนธรรมและนันทนาการ

ยุทธศาสตร์ที่ ๒ การพัฒนาด้านเศรษฐกิจและสังคม

๒.๑ แผนงานสังคมสงเคราะห์

๒.๒ แผนงานสร้างความเข้มแข็งของชุมชน

๒.๓ แผนงานการเกษตร

ยุทธศาสตร์ที่ ๓ การพัฒนาด้านสาธารณสุข

๓.๑ แผนงานสาธารณสุข

๓.๒ แผนงานเคหะและชุมชน (ขยะ+น้ำเสีย)

ยุทธศาสตร์ที่ ๔ การพัฒนาด้านโครงสร้างพื้นฐาน

๔.๑ แผนงานอุตสาหกรรมและการโยธา

ยุทธศาสตร์ที่ ๕ การพัฒนาด้านการป้องกันปราบปรามการทุจริตและการแก้ไขปัญหาความยากจน

๕.๑ แผนงานบริหารงานทั่วไป

๕.๒ แผนงานการรักษาความสงบภายใน

๕.๓ แผนงานสร้างความเข้มแข็งของชุมชน

ยุทธศาสตร์ที่ ๖ การพัฒนาด้านการบริหารจัดการที่ดี

๖.๑ แผนงานบริหารงานทั่วไป

๖.๒ แผนงานสร้างความเข้มแข็งของชุมชน

๖.๓ แผนงานงบกลาง

ส่วนที่ ๓

การนำแผนพัฒนาท้องถิ่นไปสู่การปฏิบัติ

๑. ยุทธศาสตร์การพัฒนาและแผนงาน

ที่	ยุทธศาสตร์	ด้าน	แผนงาน	หน่วยงาน รับผิดชอบหลัก	หน่วยงาน สนับสนุน
๑	การพัฒนาด้านการศึกษา ศาสนา วัฒนธรรมและนันทนาการ		การศึกษา การศาสนาวัฒนธรรมและนันทนาการ	กองการศึกษา	
๒	การพัฒนาด้านเศรษฐกิจและสังคม		สังคมสงเคราะห์ สร้างความเข้มแข็งของชุมชน การเกษตร	สำนักงานปลัด	
๓	การพัฒนาด้านสาธารณสุข		สาธารณสุข เคหะและชุมชน (ขยะ+น้ำเสีย)	กองสาธารณสุข	
๔	การพัฒนาด้านโครงสร้างพื้นฐาน		อุตสาหกรรมและการโยธา	กองช่าง	
๕	การพัฒนาด้านการป้องกันปราบปราม การทุจริตและการแก้ไขปัญหาความ ยากจน		บริหารงานทั่วไป งานรักษาความสงบ สร้างความเข้มแข็งของชุมชน	สำนักงานปลัด	
๖	การพัฒนาด้านการบริหารจัดการที่ดี		บริหารงานทั่วไป สร้างความเข้มแข็งของชุมชน งบกลาง	สำนักงานปลัด	
รวม	๖ ยุทธศาสตร์		๑๔ แผนงาน	๔ สำนัก/กอง	

## ส่วนที่ ๔

### การติดตามและประเมินผล

#### ๔.๑ การติดตามและประเมินผลยุทธศาสตร์

แนวทางการพิจารณาการติดตามและประเมินผลแผนพัฒนาท้องถิ่นตามระเบียบกระทรวงมหาดไทย ว่าด้วยการจัดทำแผนพัฒนาขององค์กรปกครองส่วนท้องถิ่น พ.ศ. ๒๕๔๘ แก้ไขเพิ่มเติมถึง (ฉบับที่ ๓) พ.ศ. ๒๕๖๑ เป็นแบบที่กำหนดให้คณะกรรมการติดตามและประเมินผลแผนพัฒนาท้องถิ่น ดำเนินการให้คะแนน ตามเกณฑ์ที่กำหนดไว้ ซึ่งเป็นส่วนหนึ่งของการติดตามและประเมินผลแผนพัฒนา โดยดำเนินการให้แล้วเสร็จ ภายในหกสัปดาห์ นับแต่วันที่ประกาศใช้งบประมาณรายจ่าย มีรายละเอียด ดังนี้

แนวทางการพิจารณาการติดตามและประเมินผลยุทธศาสตร์เพื่อความสอดคล้องแผนพัฒนาท้องถิ่น ประกอบด้วย

๑.๑ ข้อมูลสภาพทั่วไปและข้อมูลพื้นฐานขององค์กรปกครองส่วนท้องถิ่น ๒๐ คะแนน

๑.๒ การวิเคราะห์สถานการณ์และศักยภาพ ๒๐ คะแนน

๑.๓ ยุทธศาสตร์ ๖๐ คะแนน ประกอบด้วย

(๑) ยุทธศาสตร์ขององค์กรปกครองส่วนท้องถิ่น ๑๐ คะแนน

(๒) ยุทธศาสตร์ขององค์กรปกครองส่วนท้องถิ่นในเขตจังหวัด ๑๐ คะแนน

(๓) ยุทธศาสตร์จังหวัด ๑๐ คะแนน

(๔) วิสัยทัศน์ ๕ คะแนน

(๕) กลยุทธ์ ๕ คะแนน

(๖) เป้าประสงค์ของแต่ละประเด็นกลยุทธ์ ๕ คะแนน

(๗) จุดยืนทางยุทธศาสตร์ ๕ คะแนน

(๘) แผนงาน ๕ คะแนน

(๙) ความเชื่อมโยงของยุทธศาสตร์ในภาพรวม ๕ คะแนน

คะแนนรวม ๑๐๐ คะแนน เกณฑ์ที่ควรได้เพื่อให้เกิดความสอดคล้องและขับเคลื่อนการพัฒนาท้องถิ่นขององค์กรปกครองส่วนท้องถิ่น ไม่ควรน้อยกว่าร้อยละ ๘๐ (๘๐ คะแนน)

#### ๔.๒ การติดตามและประเมินผลโครงการ

แนวทางการพิจารณาการติดตามและประเมินผลแผนพัฒนาท้องถิ่นตามระเบียบกระทรวงมหาดไทย ว่าด้วยการจัดทำแผนพัฒนาขององค์กรปกครองส่วนท้องถิ่น พ.ศ. ๒๕๔๘ แก้ไขเพิ่มเติมถึง (ฉบับที่ ๓) พ.ศ. ๒๕๖๑ เป็นแบบที่กำหนดให้คณะกรรมการติดตามและประเมินผลแผนพัฒนาท้องถิ่น ดำเนินการให้คะแนน ตามเกณฑ์ที่กำหนดไว้ ซึ่งเป็นส่วนหนึ่งของการติดตามและประเมินผลแผนพัฒนา โดยดำเนินการให้แล้วเสร็จ ภายในหกสัปดาห์ นับแต่วันที่ประกาศใช้งบประมาณรายจ่าย มีรายละเอียด ดังนี้

แนวทางการพิจารณาการติดตามและประเมินผลโครงการเพื่อความสอดคล้องแผนพัฒนาท้องถิ่น ประกอบด้วย

๒.๑ การสรุปสถานการณ์การพัฒนา ๑๐ คะแนน

๒.๒ การประเมินผลความสำเร็จแผนพัฒนาท้องถิ่นไปปฏิบัติในเชิงปริมาณ ๑๐ คะแนน

๒.๓ การประเมินผลความสำเร็จแผนพัฒนาท้องถิ่นไปปฏิบัติในเชิงคุณภาพ ๑๐ คะแนน

๒.๔ แผนงานและยุทธศาสตร์การพัฒนา ๑๐ คะแนน

๒.๕ โครงการพัฒนา ๖๐ คะแนน ประกอบด้วย

(๑) ความชัดเจนของชื่อโครงการ ๕ คะแนน

(๒) กำหนดวัตถุประสงค์สอดคล้องกับโครงการ ๕ คะแนน

- (๓) เป้าหมาย (ผลผลิตของโครงการ) มีความชัดเจนนำไปสู่การตั้งงบประมาณได้ถูกต้อง ๕ คะแนน  
(๔) โครงการมีความสอดคล้องกับแผนยุทธศาสตร์ชาติ ๒๐ ปี ๕ คะแนน  
(๕) เป้าหมาย (ผลผลิตของโครงการ) มีความสอดคล้องกับแผนพัฒนาเศรษฐกิจและสังคมแห่งชาติ ฉบับที่ ๑๒ ๕ คะแนน  
(๖) โครงการมีความสอดคล้องกับ Thailand ๔.๐ ๕ คะแนน  
(๗) โครงการสอดคล้องกับยุทธศาสตร์จังหวัด ๕ คะแนน  
(๘) โครงการแก้ไขปัญหาความยากจนหรือการเสริมสร้างให้ประเทศชาติมั่นคง มั่งคั่ง ยั่งยืน ภายใต้หลักประชารัฐ ๕ คะแนน  
(๙) งบประมาณ มีความสอดคล้องกับเป้าหมาย (ผลผลิตของโครงการ) ๕ คะแนน  
(๑๐) มีการประมาณการราคาถูกต้องตามหลักวิธีการงบประมาณ ๕ คะแนน  
(๑๑) มีการกำหนดตัวชี้วัด (KPI) และสอดคล้องกับวัตถุประสงค์และผลที่คาดว่าจะได้รับ ๕ คะแนน  
(๑๒) ผลที่คาดว่าจะได้รับ สอดคล้องกับวัตถุประสงค์ ๕ คะแนน
- คะแนนรวม ๑๐๐ คะแนน เกณฑ์ที่ควรได้เพื่อให้เกิดความสอดคล้องและขับเคลื่อนการพัฒนาท้องถิ่นขององค์กรปกครองส่วนท้องถิ่น ไม่ควรน้อยกว่าร้อยละ ๘๐ (๘๐ คะแนน)

#### ๔.๓ สรุปผลการพัฒนาท้องถิ่น

ตามระเบียบกระทรวงมหาดไทยว่าด้วยการจัดทำแผนพัฒนาขององค์กรปกครองส่วนท้องถิ่น พ.ศ. ๒๕๔๘ แก้ไขเพิ่มเติมถึง (ฉบับที่ ๓) พ.ศ. ๒๕๖๑ ข้อ ๓๐ (๕) กำหนดว่า ผู้บริหารท้องถิ่นเสนอผลการติดตามและประเมินผลต่อสภาท้องถิ่น และคณะกรรมการพัฒนาท้องถิ่น พร้อมทั้งประกาศผลการติดตามและประเมินผลแผนพัฒนาให้ประชาชนในท้องถิ่นทราบในที่เปิดเผยภายในสิบห้าวันนับแต่วันที่ผู้บริหารท้องถิ่นเสนอผลการติดตามและประเมินผลดังกล่าว และต้องปิดประกาศโดยเปิดเผยไม่น้อยกว่าสามสิบวัน โดยอย่างน้อยปีละหนึ่งครั้งภายในเดือนธันวาคมของทุกปี และ ข้อ ๒๙ (๓) กำหนดว่า ให้องค์กรปกครองส่วนท้องถิ่นรายงานผลและเสนอความเห็นซึ่งได้จากการติดตามและประเมินผลแผนพัฒนาต่อผู้บริหารท้องถิ่น เพื่อให้ผู้บริหารท้องถิ่นเสนอต่อสภาท้องถิ่น และคณะกรรมการพัฒนาท้องถิ่น พร้อมทั้งประกาศผลการติดตามและประเมินผลแผนพัฒนาให้ประชาชนในท้องถิ่นทราบในที่เปิดเผยภายในสิบห้าวัน นับแต่วันรายงานผลและเสนอความเห็นดังกล่าวและต้องปิดประกาศไว้เป็นระยะเวลาไม่น้อยกว่าสามสิบวัน โดยอย่างน้อยปีละหนึ่งครั้งภายในเดือนธันวาคมของทุกปี

##### องค์กรในการติดตามและประเมินผล

องค์การบริหารส่วนตำบลนาวังหินมีองค์กรในการติดตามและประเมินผลตามระเบียบกระทรวงมหาดไทย ว่าด้วยการจัดทำแผนพัฒนาขององค์กรปกครองส่วนท้องถิ่น พ.ศ. ๒๕๔๘ แก้ไขเพิ่มเติมถึง (ฉบับที่ ๓) พ.ศ. ๒๕๖๑

ข้อ ๒๘ กำหนดให้ผู้บริหารท้องถิ่นแต่งตั้งคณะกรรมการติดตามและประเมินผลแผนพัฒนาเทศบาล ประกอบด้วย

- |                                                                       |         |
|-----------------------------------------------------------------------|---------|
| (๑) สมาชิกสภาอบต.ที่สภาอบต.คัดเลือกจำนวนสามคน                         | กรรมการ |
| (๒) ผู้แทนประชาคมท้องถิ่นที่ประชาคมท้องถิ่นคัดเลือกจำนวนสองคน         | กรรมการ |
| (๓) ผู้แทนหน่วยงานที่เกี่ยวข้องที่ผู้บริหารท้องถิ่นคัดเลือกจำนวนสองคน | กรรมการ |
| (๔) หัวหน้าส่วนการบริหารที่คัดเลือกกันเองจำนวนสองคน                   | กรรมการ |
| (๕) ผู้ทรงคุณวุฒิที่ผู้บริหารท้องถิ่นคัดเลือกจำนวนสองคน               | กรรมการ |

โดยให้คณะกรรมการเลือกกรรมการหนึ่งคนทำหน้าที่ประธานคณะกรรมการ และกรรมการอีกหนึ่งคนทำหน้าที่เลขานุการของคณะกรรมการ คณะกรรมการติดตามและประเมินผลแผนพัฒนาองค์การบริหารส่วนตำบล มีวาระการดำรงตำแหน่งคราวละสี่ปี และอาจได้รับการคัดเลือกอีกได้

ข้อ ๒๙ ให้คณะกรรมการติดตามและประเมินผลแผนพัฒนาองค์การบริหารส่วนตำบลนาวังหิน มีอำนาจหน้าที่ ดังนี้

(๑) กำหนดแนวทาง วิธีการในการติดตามและประเมินผลแผนพัฒนา

(๒) ดำเนินการติดตามและประเมินผลแผนพัฒนา

(๓) รายงานผลและเสนอความเห็นซึ่งได้จากการติดตามและประเมินผลแผนพัฒนาต่อผู้บริหารท้องถิ่น เพื่อให้ผู้บริหารท้องถิ่นเสนอต่อสภาท้องถิ่น และคณะกรรมการพัฒนาท้องถิ่น พร้อมทั้งประกาศผลการติดตามและประเมินผลแผนพัฒนาให้ประชาชนในท้องถิ่นทราบในที่เปิดเผยภายในสิบห้าวัน นับแต่วันรายงานผลและเสนอความเห็นดังกล่าวและต้องปิดประกาศไว้เป็นระยะเวลาไม่น้อยกว่าสามสิบวัน โดยอย่างน้อยปีหนึ่งครั้ง ภายในเดือนธันวาคมของทุกปี

(๔) แต่งตั้งคณะอนุกรรมการหรือคณะทำงานเพื่อช่วยปฏิบัติงานตามที่เห็นสมควร

#### ก. วิธีการติดตามและประเมินผล

๑. หน่วยงานเจ้าของโครงการรายงานผลการดำเนินงานตามโครงการแก่งานวิเคราะห์นโยบายและแผน ซึ่งเป็นหน่วยงานกลางในการรวบรวมผลการติดตามที่กำหนดให้มีการติดตามประเมินผลปีละ ๑ ครั้ง คือ ภายในเดือนธันวาคม

๒. การติดตามและประเมินผลแผนพัฒนาองค์การบริหารส่วนตำบลเป็นการตรวจสอบผลที่เกิดขึ้นจริง โดยใช้แบบรายงานแบบที่ ๒ แบบติดตามผลการดำเนินงานขององค์กรปกครองส่วนท้องถิ่น เพื่อติดตามผลการดำเนินงานตามแผนยุทธศาสตร์ขององค์กรปกครองส่วนท้องถิ่นภายใต้แผนพัฒนาท้องถิ่น แบบรายงานแบบที่ ๓/๑ แบบประเมินผลการดำเนินงานตามแผน เพื่อใช้ประเมินผลการดำเนินงานขององค์กรปกครองส่วนท้องถิ่นตามยุทธศาสตร์ที่กำหนดไว้ แบบรายงานแบบที่ ๓/๒ แบบประเมินความพึงพอใจต่อผลการดำเนินงานขององค์กรปกครองส่วนท้องถิ่นในภาพรวมและแบบรายงานแบบที่ ๓/๓ แบบประเมินความพึงพอใจต่อผลการดำเนินงานขององค์กรปกครองส่วนท้องถิ่นในแต่ละยุทธศาสตร์ เป็นเครื่องมือในการติดตามและประเมินผลการดำเนินงานตามแผน เพื่อเสนอต่อคณะกรรมการติดตามและประเมินผลแผนพัฒนาองค์การบริหารส่วนตำบลนาวังหิน

๓. คณะกรรมการติดตามและประเมินผลแผนพัฒนาองค์การบริหารส่วนตำบลนาวังหินรายงานผลและเสนอความเห็นซึ่งได้จากการติดตามและประเมินผลแผนพัฒนาต่อสภาท้องถิ่น ผู้บริหารท้องถิ่น คณะกรรมการพัฒนาท้องถิ่น และประกาศผลการติดตามและประเมินผลแผนพัฒนาให้ประชาชนในท้องถิ่นทราบโดยทั่วกัน

#### ข. ระยะเวลาในการติดตามและประเมินผล

ในการติดตามและประเมินผลการดำเนินการตามแผนพัฒนาองค์การบริหารส่วนตำบล กำหนดให้มีการติดตามประเมินผลปีละ ๑ ครั้ง คือ ภายในเดือนธันวาคม

### ๔.๔ ข้อเสนอแนะในการจัดทำแผนพัฒนาท้องถิ่นในอนาคต

#### ๔.๔.๑ ผลกระทบนำไปสู่ออนาคต

๑. การจัดทำแผนพัฒนาท้องถิ่นต้องอาศัยกระบวนการมีส่วนร่วมในทุกภาคส่วน จะนำมาซึ่งความคิดและข้อเสนอแนะที่มีความหลากหลาย

๒. บุคลากรผู้จัดทำโครงการต้องมีความละเอียดรอบคอบในการเสนอโครงการและรายละเอียดของโครงการ เนื่องจากกระบวนการในการเพิ่มเติมหรือเปลี่ยนแปลงมีขั้นตอนที่เพิ่มขึ้น

#### ๔.๔.๒ ข้อสังเกต ข้อเสนอแนะ ผลจากการพัฒนา

๑. การจัดทำแผนพัฒนาท้องถิ่นต้องคำนึงถึงอำนาจหน้าที่ ความพร้อมของสถานที่ที่จะดำเนินการ และศักยภาพของท้องถิ่นในการพิจารณาโครงการ/กิจกรรม ที่จะบรรจุในแผนพัฒนาท้องถิ่น

๒. ควรเร่งรัดให้มีการดำเนินโครงการ/กิจกรรม ที่ตั้งในข้อบัญญัติงบประมาณรายจ่ายให้สามารถดำเนินการให้แล้วเสร็จในงบประมาณนั้น

๓. ควรพิจารณาตั้งงบประมาณให้เพียงพอและเหมาะสมกับภารกิจแต่ละด้านที่จะต้องดำเนินการ  
ซึ่งจะช่วยลดปัญหาในการโอนเพิ่ม โอนลด โอนตั้งจ่ายรายการใหม่

**บัญชีสรุปโครงการพัฒนา  
แผนพัฒนาท้องถิ่น (พ.ศ.๒๕๖๖-๒๕๗๐)  
องค์การบริหารส่วนตำบลนาวังหิน อำเภอพนมสนธิคม จังหวัดชลบุรี**

ยุทธศาสตร์	ปี ๒๕๖๖		ปี ๒๕๖๗		ปี ๒๕๖๘		ปี ๒๕๖๙		ปี ๒๕๗๐		รวม ๕ ปี	
	จำนวนโครงการ	งบประมาณ (บาท)	จำนวนโครงการ	งบประมาณ (บาท)	จำนวนโครงการ	งบประมาณ (บาท)	จำนวนโครงการ	งบประมาณ (บาท)	จำนวนโครงการ	งบประมาณ (บาท)	จำนวนโครงการ	งบประมาณ (บาท)
๑) ยุทธศาสตร์ด้านการศึกษา ศาสนา วัฒนธรรมและนันทนาการ												
๑.๑ แผนงานการศึกษา	๓๔	๖,๕๒๖,๓๔๖	๓๘	๖,๓๒๖,๓๔๖	๓๘	๖,๓๒๖,๓๔๖	๓๘	๖,๓๒๖,๓๔๖	๓๘	๖,๓๒๖,๓๔๖	๑๙๐	๓๑,๖๓๑,๙๘๐
๑.๒ แผนงานการศึกษา ศาสนา วัฒนธรรมและนันทนาการ	๕	๑,๗๙๗,๕๐๐	๕	๑,๗๙๗,๕๐๐	๕	๑,๗๙๗,๕๐๐	๕	๑,๗๙๗,๕๐๐	๕	๑,๗๙๗,๕๐๐	๒๕	๘,๙๙๗,๕๐๐
<b>รวม</b>	<b>๔๓</b>	<b>๘,๓๒๓,๘๔๖</b>	<b>๔๓</b>	<b>๘,๑๒๓,๘๔๖</b>	<b>๔๓</b>	<b>๘,๑๒๓,๘๔๖</b>	<b>๔๓</b>	<b>๘,๑๒๓,๘๔๖</b>	<b>๔๓</b>	<b>๘,๑๒๓,๘๔๖</b>	<b>๒๑๕</b>	<b>๔๐,๖๒๙,๘๘๐</b>
๒) ยุทธศาสตร์ด้านเศรษฐกิจและสังคม												
๒.๑ แผนงานสังคมสงเคราะห์	๒	๑๕๐,๐๐๐	๒	๑๕๐,๐๐๐	๒	๑๕๐,๐๐๐	๒	๑๕๐,๐๐๐	๒	๑๕๐,๐๐๐	๑๐	๗๕๐,๐๐๐
๒.๒ แผนงานสร้างความเข้มแข็งของชุมชน	๕	๕๕๐,๐๐๐	๕	๕๕๐,๐๐๐	๕	๕๕๐,๐๐๐	๕	๕๕๐,๐๐๐	๕	๕๕๐,๐๐๐	๒๕	๒,๗๕๐,๐๐๐
๒.๓ แผนงานการเกษตร	๘	๘๕๐,๐๐๐	๘	๘๕๐,๐๐๐	๘	๘๕๐,๐๐๐	๘	๘๕๐,๐๐๐	๘	๘๕๐,๐๐๐	๔๐	๔,๒๐๐,๐๐๐
<b>รวม</b>	<b>๑๕</b>	<b>๑,๕๕๐,๐๐๐</b>	<b>๑๕</b>	<b>๑,๕๕๐,๐๐๐</b>	<b>๑๕</b>	<b>๑,๕๕๐,๐๐๐</b>	<b>๑๕</b>	<b>๑,๕๕๐,๐๐๐</b>	<b>๑๕</b>	<b>๑,๕๕๐,๐๐๐</b>	<b>๖๕</b>	<b>๗,๗๕๐,๐๐๐</b>
๓) ยุทธศาสตร์ด้านสาธารณสุข												
๓.๑ แผนงานสาธารณสุข	๑๐	๘๖๗,๐๐๐	๑๐	๘๖๗,๐๐๐	๑๐	๘๖๗,๐๐๐	๑๐	๘๖๗,๐๐๐	๑๐	๘๖๗,๐๐๐	๕๐	๔,๓๓๕,๐๐๐
๓.๒ แผนงานเกษตรและชุมชน(ขยช+น้ำเสีย)	๑	๕๐,๐๐๐	๑	๕๐,๐๐๐	๑	๕๐,๐๐๐	๑	๕๐,๐๐๐	๑	๕๐,๐๐๐	๕	๒๕๐,๐๐๐
<b>รวม</b>	<b>๑๑</b>	<b>๙๑๗,๐๐๐</b>	<b>๑๑</b>	<b>๙๑๗,๐๐๐</b>	<b>๑๑</b>	<b>๙๑๗,๐๐๐</b>	<b>๑๑</b>	<b>๙๑๗,๐๐๐</b>	<b>๑๑</b>	<b>๙๑๗,๐๐๐</b>	<b>๕๕</b>	<b>๔,๕๘๕,๐๐๐</b>
๔) ยุทธศาสตร์ด้านโครงสร้างพื้นฐาน												
๔.๑ แผนงานเกษตรและชุมชน												
<b>รวม</b>	<b>๐</b>	<b>๐</b>	<b>๐</b>	<b>๐</b>	<b>๐</b>	<b>๐</b>	<b>๐</b>	<b>๐</b>	<b>๐</b>	<b>๐</b>	<b>๐</b>	<b>๐</b>

บัญชีสรุปโครงการพัฒนา

แผนพัฒนาท้องถิ่น (พ.ศ.๒๕๖๖-๒๕๗๐)

องค์การบริหารส่วนตำบลนาวังหิน อำเภอพนมดงรัก จังหวัดสุรินทร์

ยุทธศาสตร์	ปี ๒๕๖๖		ปี ๒๕๖๗		ปี ๒๕๖๘		ปี ๒๕๖๙		ปี ๒๕๗๐		รวม ๕ ปี	
	จำนวนโครงการ	งบประมาณ (บาท)	จำนวนโครงการ	งบประมาณ (บาท)	จำนวนโครงการ	งบประมาณ (บาท)	จำนวนโครงการ	งบประมาณ (บาท)	จำนวนโครงการ	งบประมาณ (บาท)	จำนวนโครงการ	งบประมาณ (บาท)
๕) ยุทธศาสตร์ด้านการปกป้องคุ้มครองประเพณีการทอผ้าและกรรมที่ใช้ปัญหาความยากจน	๑๔	๑,๐๘๐,๐๐๐	๑๔	๑,๐๘๐,๐๐๐	๑๔	๑,๐๘๐,๐๐๐	๑๔	๑,๐๘๐,๐๐๐	๑๔	๑,๐๘๐,๐๐๐	๗๐	๕,๖๕๐,๐๐๐
๕.๑ แผนงานการรักษาสุขภาพอนามัยใน	๔	๑๖๕,๐๐๐	๔	๑๖๕,๐๐๐	๔	๑๖๕,๐๐๐	๔	๑๖๕,๐๐๐	๔	๑๖๕,๐๐๐	๒๐	๘๒๕,๐๐๐
๕.๒ แผนงานสร้างเสริมสุขภาพของชุมชน	๑๐	๙๑๕,๐๐๐	๑๐	๙๑๕,๐๐๐	๑๐	๙๑๕,๐๐๐	๑๐	๙๑๕,๐๐๐	๑๐	๙๑๕,๐๐๐	๕๐	๔,๘๒๕,๐๐๐
รวม	๑๘	๑,๒๔๕,๐๐๐	๑๘	๑,๒๔๕,๐๐๐	๑๘	๑,๒๔๕,๐๐๐	๑๘	๑,๒๔๕,๐๐๐	๑๘	๑,๒๔๕,๐๐๐	๗๐	๕,๖๕๐,๐๐๐
๖) ยุทธศาสตร์ด้านการบริหารจัดการที่ดี	๑๕	๒,๔๕๕,๐๐๐	๑๕	๒,๔๕๕,๐๐๐	๑๕	๒,๔๕๕,๐๐๐	๑๕	๒,๔๕๕,๐๐๐	๑๕	๒,๔๕๕,๐๐๐	๗๕	๑๒,๒๒๕,๐๐๐
๖.๑ แผนงานบริหารงานทั่วไป	๑๐	๑,๙๐๕,๐๐๐	๑๐	๑,๙๐๕,๐๐๐	๑๐	๑,๙๐๕,๐๐๐	๑๐	๑,๙๐๕,๐๐๐	๑๐	๑,๙๐๕,๐๐๐	๕๐	๙,๕๒๕,๐๐๐
๖.๒ แผนงานงบประมาณกลาง	๕	๕๕๐,๐๐๐	๕	๕๕๐,๐๐๐	๕	๕๕๐,๐๐๐	๕	๕๕๐,๐๐๐	๕	๕๕๐,๐๐๐	๒๕	๒,๗๐๐,๐๐๐
รวม	๑๕	๒,๙๐๕,๐๐๐	๑๕	๒,๙๐๕,๐๐๐	๑๕	๒,๙๐๕,๐๐๐	๑๕	๒,๙๐๕,๐๐๐	๑๕	๒,๙๐๕,๐๐๐	๗๕	๑๒,๒๒๕,๐๐๐
รวมทั้งสิ้น	๓๓	๔,๑๕๐,๐๐๐	๓๓	๔,๑๕๐,๐๐๐	๓๓	๔,๑๕๐,๐๐๐	๓๓	๔,๑๕๐,๐๐๐	๓๓	๔,๑๕๐,๐๐๐	๑๔๕	๑๗,๘๗๕,๐๐๐

บัญชีโครงการพัฒนา ที่นำมาจากแผนพัฒนาหมู่บ้าน  
องค์การบริหารส่วนตำบลนาเวียงหิน

โครงการพัฒนาที่ นำมาจาก แผนพัฒนาหมู่บ้าน	๒๕๖๖		๒๕๖๗		๒๕๖๘		๒๕๖๙		๒๕๗๐		รวม ๕ ปี	
	จำนวน โครงการ	งบประมาณ (บาท)	จำนวน โครงการ	งบประมาณ (บาท)	จำนวน โครงการ	งบประมาณ (บาท)	จำนวน โครงการ	งบประมาณ (บาท)	จำนวน โครงการ	งบประมาณ (บาท)	จำนวน โครงการ	งบประมาณ (บาท)
	๓๒	๓๘,๕๖๕,๐๐๐	๗๐	๓๗,๒๗๖,๐๐๐	๔๙	๒๗,๖๔๐,๐๐๐	๒๖	๑๔,๙๗๔,๙๐๐	๒๗	๑๕,๐๓๔,๙๐๐	๒๕๕	๑๓๓,๕๙๐,๘๐๐
<b>รวมทั้งสิ้น</b>	<b>๓๒</b>	<b>๓๘,๕๖๕,๐๐๐</b>	<b>๗๐</b>	<b>๓๗,๒๗๖,๐๐๐</b>	<b>๔๙</b>	<b>๒๗,๖๔๐,๐๐๐</b>	<b>๒๖</b>	<b>๑๔,๙๗๔,๙๐๐</b>	<b>๒๗</b>	<b>๑๕,๐๓๔,๙๐๐</b>	<b>๒๕๕</b>	<b>๑๓๓,๕๙๐,๘๐๐</b>

รายละเอียดโครงการพัฒนา

แบบ ผ.๐๒

แผนพัฒนาท้องถิ่น (พ.ศ. ๒๕๖๖-๒๕๗๐)

องค์การบริหารส่วนตำบลนาเวียงหิน

ก. ยุทธศาสตร์จังหวัดชลบุรีที่ ๕ พัฒนาศูนย์ชุมชนให้มีคุณภาพและยั่งยืน ตามหลักปรัชญาของเศรษฐกิจพอเพียง

ข. ยุทธศาสตร์องค์กรปกครองส่วนท้องถิ่นจังหวัดชลบุรีที่ ๖ การบริหารจัดการตามหลักธรรมาภิบาลสู่วัตถุกรรมใหม่

๑. ยุทธศาสตร์การพัฒนาด้านการศึกษา ศาลนา วัฒนธรรมและนันทนาการ

๑.๑ แผนงานการศึกษา

ที่	โครงการ	วัตถุประสงค์	เป้าหมาย (ผลผลิตของโครงการ)	งบประมาณ					ตัวชี้วัด (KPI)	ผลที่คาดว่าจะได้รับ	หน่วยงาน รับผิดชอบหลัก
				๒๕๖๖ (บาท)	๒๕๖๗ (บาท)	๒๕๖๘ (บาท)	๒๕๖๙ (บาท)	๒๕๗๐ (บาท)			
๑	จัดกิจกรรมงานวันเด็กแห่งชาติ เด็กแห่งชาติ	เพื่อให้เด็กที่เข้าร่วมกิจกรรมได้รับความสนุกสนาน กล้าแสดงออก	จัดกิจกรรมงานวันเด็กเพื่อให้เด็กทั้งในระบบและนอกระบบเข้าร่วมกิจกรรม จำนวน ๑ ครั้ง จำนวน ๘๐๐ คน	๒๐๐,๐๐๐ (บาท)	๒๐๐,๐๐๐ (บาท)	๒๐๐,๐๐๐ (บาท)	๒๐๐,๐๐๐ (บาท)	๒๐๐,๐๐๐ (บาท)	จำนวนเด็กที่เข้าร่วมกิจกรรม	เด็กได้ร่วมกิจกรรมและได้แสดงออก กล้าคิด กล้าทำ ได้รับความสนุกสนาน	กองการศึกษา
๒	ทุนยอพี่นสวอ้อม สดีไส	เพื่อให้เด็กเรียนศูนย์พัฒนาเด็กเล็ก สังกัด อบต.นาเวียงหินมีสุขภาพช่องปากและฟันที่ดี	เด็กนักเรียนศูนย์พัฒนาเด็กเล็กสังกัด อบต.นาเวียงหิน มีสุขภาพฟันและช่องปากที่ดี	๔๒,๙๕๐	๔๒,๙๕๐	๔๒,๙๕๐	๔๒,๙๕๐	๔๒,๙๕๐	เด็กเล็กที่เข้ารวมโครงการร้อยละ ๘๐ ได้รับความรู้ และมีสุขภาพฟันและช่องปากที่ดี	เด็กมีสุขภาพอนามัยในช่องปากที่ดี	กองการศึกษา

รายละเอียดโครงการพัฒนา

แผนพัฒนาท้องถิ่น (พ.ศ. ๒๕๖๖-๒๕๗๐)

องค์การบริหารส่วนตำบลนางัวงหิน

ก. ยุทธศาสตร์จังหวัดชลบุรีที่ ๕ พัฒนาศักยภาพและชุมชนให้มีคุณภาพและยั่งยืน ตามหลักปรัชญาของเศรษฐกิจพอเพียง

ข. ยุทธศาสตร์องค์การบริหารส่วนท้องถิ่นจังหวัดชลบุรีที่ ๖ การบริหารจัดการตามหลักธรรมาภิบาลสู่นวัตกรรมใหม่

๑. ยุทธศาสตร์การพัฒนาด้านการศึกษา ศาสนา วัฒนธรรมและนันทนาการ

๑.๑ แผนงานการศึกษา

ที่	โครงการ	วัตถุประสงค์	เป้าหมาย (ผลผลิตของโครงการ)	งบประมาณ				ตัวชี้วัด (KPI)	ผลที่คาดว่าจะได้รับ	หน่วยงาน รับผิดชอบหลัก
				๒๕๖๖ (บาท)	๒๕๖๗ (บาท)	๒๕๖๘ (บาท)	๒๕๖๙ (บาท)			
๓	ทุนย่อยห่างไกลโรค	เพื่อให้เด็กเล็กวัย ๓-๖ ปี ได้รับการส่งเสริมพัฒนาการด้านร่างกาย อารมณ์ สังคม และสติปัญญาอย่างเหมาะสม	นักเรียนศูนย์พัฒนาเด็กเล็กและผู้ปกครองมีความเข้าใจเกี่ยวกับโรคติดต่อ	๔๕,๘๓๐	๔๕,๘๓๐	๔๕,๘๓๐	๔๕,๘๓๐	จำนวนเด็กและผู้ปกครองที่เข้าร่วมกิจกรรม	นักเรียนและผู้ปกครองมีความรู้ความเข้าใจในการเกิดโรคติดต่อ และสามารถป้องกันโรคติดต่อที่จะเกิดขึ้นได้	กองการศึกษาฯ
๔	ชักชวนแม่บ้าน (อย่าใกล้) อย่าน้ำ อย่านม อย่านม โยน ยีน)	เพื่อให้ครู ผู้ปกครอง เด็กปฐมวัย มีความรู้ ในการป้องกัน การจมน้ำ และการกู้ชีพ อย่างถูกวิธี	จัดอบรมและซ้อมแผนช่วยเหลือเด็กจมน้ำ	๒๐,๐๐๐	๒๐,๐๐๐	๒๐,๐๐๐	๒๐,๐๐๐	ผู้เข้าร่วมโครงการร้อยละ ๘๐ ได้รับความรู้	ครู ผู้ปกครอง ปฐมวัย มีความรู้เกี่ยวกับมาตรการในการป้องกัน การจมน้ำ และการกู้ชีพอย่างถูกวิธี	กองการศึกษาฯ

## รายละเอียดโครงการพัฒนา

แผนพัฒนาท้องถิ่น (พ.ศ. ๒๕๖๖-๒๕๗๐)

องค์การบริหารส่วนตำบลนาเวียง

- ก. ยุทธศาสตร์จังหวัดชลบุรีที่ ๔ พัฒนาคมนาคมและชุมชนให้มีคุณภาพและยั่งยืน ตามหลักปรัชญาของเศรษฐกิจพอเพียง
- ข. ยุทธศาสตร์องค์กรปกครองส่วนท้องถิ่นจังหวัดชลบุรีที่ ๖ การบริหารจัดการตามหลักธรรมาภิบาลสู่วัฒนธรรมใหม่
๑. ยุทธศาสตร์การพัฒนาด้านการศึกษา ศาสนา วัฒนธรรมและนันทนาการ

## ๑.๑ แผนงานการศึกษา

ที่	โครงการ	วัตถุประสงค์	เป้าหมาย (ผลผลิตของโครงการ)	งบประมาณ				ตัวชี้วัด (KPI)	ผลที่คาดว่าจะได้รับ	หน่วยงาน รับผิดชอบหลัก
				๒๕๖๖ (บาท)	๒๕๖๗ (บาท)	๒๕๖๘ (บาท)	๒๕๖๙ (บาท)			
๕	จัดซื้อคอมพิวเตอร์ การเกิดอุบัติเหตุ	เพื่อให้ครู ผู้ปกครอง เด็กปฐมวัยเกิดความรู้อย่าง เกี่ยวกับการเกิดอุบัติเหตุ ได้อย่างปลอดภัย	จัดอบรมและซ้อมแผนอพยพเด็กป้องกัน กันอัคคีภัย	๒๐,๐๐๐ (บาท)	๒๐,๐๐๐ (บาท)	๒๐,๐๐๐ (บาท)	๒๐,๐๐๐ (บาท)	ผู้เข้าร่วมโครงการ ร้อยละ ๘๐ ได้รับความรู้ ได้เป็นอย่างดี	ครู ผู้ปกครอง เด็กปฐมวัย มีความพร้อมในการ ช่วยเหลือตนเองและผู้ อื่นในภาวะฉุกเฉินขณะ เกิดภัย	กองการศึกษา
๖	จัดซื้อคอมพิวเตอร์ อุปกรณ์เด็กติดอยู่ ภายในรถยนต์	เพื่อให้เด็กปฐมวัยเรียนรู้ การเอาตัวรอดโดยวิธี การอย่างใดอย่างหนึ่ง เมื่อติดอยู่ในรถหากไม่ สามารถลงจากรถยนต์ได้	จัดอบรมและซ้อมแผนช่วยเหลือ ตนเองเมื่อติดอยู่ในรถ	๒๐,๐๐๐ (บาท)	๒๐,๐๐๐ (บาท)	๒๐,๐๐๐ (บาท)	๒๐,๐๐๐ (บาท)	ผู้เข้าร่วมโครงการ ร้อยละ ๘๐ ได้รับความรู้ เป็นอย่างดี	เด็กปฐมวัยเรียนรู้การ เอาตัวรอดเมื่อติดอยู่ ในรถยนต์ได้เสียปราศ จากครูหรือผู้ปกครอง	กองการศึกษา

รายละเอียดโครงการพัฒนา

แผนพัฒนาท้องถิ่น (พ.ศ. ๒๕๖๖-๒๕๗๐)

องค์การบริหารส่วนตำบลแก้งหิน

ก. ยุทธศาสตร์จังหวัดชลบุรีที่ ๕ พัฒนาคมนาคมและชุมชนให้มีคุณภาพและยั่งยืน ตามหลักปรัชญาของเศรษฐกิจพอเพียง

ข. ยุทธศาสตร์องค์กรปกครองส่วนท้องถิ่นจังหวัดชลบุรีที่ ๖ การบริหารจัดการตามหลักธรรมาภิบาลสู่นวัตกรรมใหม่

๑. ยุทธศาสตร์การพัฒนาด้านการศึกษา ศาสนา วัฒนธรรมและนันทนาการ

๑.๑ แผนงานการศึกษา

ที่	โครงการ	วัตถุประสงค์	เป้าหมาย (ผลผลิตของโครงการ)	งบประมาณ					ตัวชี้วัด (KPI)	ผลที่คาดว่าจะได้รับ	หน่วยงาน รับผิดชอบหลัก
				๒๕๖๖ (บาท)	๒๕๖๗ (บาท)	๒๕๖๘ (บาท)	๒๕๖๙ (บาท)	๒๕๗๐ (บาท)			
๗	ทัศนศึกษาเรียนรู้นอก สถานที่	เพื่อให้ให้นักเรียน ศพด. อบต.นาวังหิน ได้ สัมผัสการเรียนรู้ใน สถานที่จริงและสอด คล้องกับแผนการจัด ประสบการณ์	เพื่อให้ผู้เรียนได้รับประสบการณ์ตรง จากการเรียนรู้นอกสถานที่	๒๐๐,๐๐๐	๒๐๐,๐๐๐	๒๐๐,๐๐๐	๒๐๐,๐๐๐	๒๐๐,๐๐๐	ผู้เข้าร่วมโครงการร้อยละ ๘๐ ได้รับความรู้ และประสบการณ์ การโดยตรง	ผู้เรียนได้รับ พัฒนาการทุก ด้านอย่างบูรณา การตามธรรม ชาติของเด็ก	กองการศึกษาฯ
๘	ท้องถิ่นรักการอ่าน	เพื่อส่งเสริมให้เด็ก เยาวชน ประชาชนมี โอกาสและทางเลือกใน การอ่านหนังสือมากขึ้น	นักเรียน เด็ก เยาวชนและประชาชน มีนิสัยรักการอ่านมากขึ้น	๒๕,๐๐๐	๒๕,๐๐๐	๒๕,๐๐๐	๒๕,๐๐๐	๒๕,๐๐๐	จำนวนเด็กและ เยาวชน ประชาชนที่เข้า ร่วมโครงการ	นักเรียน เด็ก เยาวชน และประชาชนมีนิสัย รักการอ่านมากขึ้น	กองการศึกษา

รายละเอียดโครงการพัฒนา

แผนพัฒนาท้องถิ่น (พ.ศ. ๒๕๖๖-๒๕๗๐)

องค์การบริหารส่วนตำบลนาวังหิน

ก. ยุทธศาสตร์จังหวัดชลบุรีที่ ๕ พัฒนาคมนและชุมชนให้มีคุณภาพและยั่งยืน ตามหลักปรัชญาของเศรษฐกิจพอเพียง

ข. ยุทธศาสตร์องค์การบริหารส่วนท้องถิ่นจังหวัดชลบุรีที่ ๖ การบริหารจัดการตามหลักธรรมาภิบาลสู่วิถีกรมใหม่

๑. ยุทธศาสตร์การพัฒนาด้านการศึกษา ศาสนา วัฒนธรรมและนันทนาการ

๑.๑ แผนงานการศึกษา

ที่	โครงการ	วัตถุประสงค์	เป้าหมาย (ผลผลิตของโครงการ)	งบประมาณ					ตัวชี้วัด (KPI)	ผลที่คาดว่าจะได้รับ	หน่วยงาน รับผิดชอบหลัก
				๒๕๖๖ (บาท)	๒๕๖๗ (บาท)	๒๕๖๘ (บาท)	๒๕๖๙ (บาท)	๒๕๗๐ (บาท)			
๙	พัฒนาศักยภาพบุคลากรครู ศพด.อบต.นาวังหิน	เพื่อให้บุคลากรทางการศึกษาได้พัฒนาการจัดการเรียนการสอนให้มีความรู้และมีประสิทธิภาพและมีความเหมาะสมกับท้องถิ่น	ผู้บริหาร คณะกรรมการ ครูผู้สอน และบุคลากรทางการศึกษาได้มีการพัฒนาขีดความสามารถในการปฏิบัติงาน	๕๐,๐๐๐	๕๐,๐๐๐	๕๐,๐๐๐	๕๐,๐๐๐	๕๐,๐๐๐	ผู้เข้าร่วมโครงการ โครงการร้อยละ ๘๐ ได้รับความรู้ คืบต่างๆในการดำเนินงาน ของ ศพด.	กองการศึกษา	
๑๐	ประชุมคณะกรรมการบริหารสถานศึกษา	เพื่อให้ทราบถึงบทบาทหน้าที่ ร่วมกันแลกเปลี่ยนความคิดเห็น นำมาแกไขปัญหาและการส่งเสริมพัฒนา ศพด.	จัดให้มีการประชุมอย่างน้อย ๒ ครั้ง/ปีการศึกษา	๕,๐๐๐	๕,๐๐๐	๕,๐๐๐	๕,๐๐๐	๕,๐๐๐	จำนวนครั้งที่ประชุม ที่ประชุม ผู้ที่เข้ารับการประชุม รับบทบาทหน้าที่ ร่วมกัน แลกเปลี่ยนความคิดเห็น เห็น นำมาแกไขปัญหา และการส่งเสริม ศพด.	กองการศึกษา	

รายละเอียดโครงการพัฒนา

แบบ ผ.๑๖

แผนพัฒนาท้องถิ่น (พ.ศ. ๒๕๖๖-๒๕๗๐)

องค์การบริหารส่วนตำบลนาวังหิน

ก. ยุทธศาสตร์จังหวัดชลบุรีที่ ๔. พัฒนาศักยภาพและชุมชนให้มีความเข้มแข็งตามหลักปรัชญาของเศรษฐกิจพอเพียง

ข. ยุทธศาสตร์องค์การบริหารส่วนท้องถิ่นจังหวัดชลบุรีที่ ๖ การบริหารจัดการตามหลักธรรมาภิบาลสู่นวัตกรรมใหม่

๑. ยุทธศาสตร์การพัฒนาศึกษา ศาสนา วัฒนธรรมและนันทนาการ

๑.๑ แผนงานการศึกษา

ที่	โครงการ	วัตถุประสงค์	เป้าหมาย (ผลผลิตของโครงการ)	งบประมาณ					ตัวชี้วัด (KPI)	ผลที่คาดว่าจะได้รับ	หน่วยงาน รับผิดชอบหลัก
				๒๕๖๖ (บาท)	๒๕๖๗ (บาท)	๒๕๖๘ (บาท)	๒๕๖๙ (บาท)	๒๕๗๐ (บาท)			
๑๑	แหล่งเรียนรู้ในสถานศึกษา	เพื่อให้ผู้เรียนได้เรียนรู้จากแหล่งเรียนรู้ทั้งภายในและภายนอกสถานศึกษา	จัดทำแหล่งเรียนรู้ทั้งภายในและภายนอก	๑๕,๐๐๐	๑๕,๐๐๐	๑๕,๐๐๐	๑๕,๐๐๐	๑๕,๐๐๐	จำนวนครั้ง	ผู้เรียนได้รับพัฒนาการทุกด้านและปรับตัวเข้ากับสิ่งแวดล้อมได้	กองการศึกษา
๑๒	เศรษฐกิจพอเพียง	เพื่อให้เด็กได้เรียนรู้ถึงการใช้จ่ายทรัพยากรธรรมชาติให้คุ้มค่าและเกิดประโยชน์ตามหลักปรัชญาเศรษฐกิจพอเพียง	จัดกิจกรรมสร้างฝักสวนครัวในสถานศึกษาเป็นแหล่งเรียนรู้ตลอดปีการศึกษา	๒,๕๐๐	๒,๕๐๐	๒,๕๐๐	๒,๕๐๐	๒,๕๐๐	จำนวนครั้ง	ผู้เรียนได้เรียนรู้การใช้ทรัพยากรธรรมชาติให้เกิดประโยชน์ตามหลักปรัชญาเศรษฐกิจพอเพียง	กองการศึกษา

รายละเอียดโครงการพัฒนา

แผนพัฒนาท้องถิ่น (พ.ศ. ๒๕๖๖-๒๕๗๐)

องค์การบริหารส่วนตำบลนาวังหิน

ก. ยุทธศาสตร์จังหวัดชลบุรีที่ ๕ พัฒนาคณะและชุมชนให้มีคุณภาพและยั่งยืน ตามหลักปรัชญาของเศรษฐกิจพอเพียง

ข. ยุทธศาสตร์องค์การบริหารส่วนท้องถิ่นจังหวัดชลบุรีที่ ๖ การบริหารจัดการตามหลักธรรมาภิบาลสู่วัฒนธรรมใหม่

๑. ยุทธศาสตร์การพัฒนาด้านการศึกษา ศาสนา วัฒนธรรมและนันทนาการ

๑.๑ แผนงานการศึกษา

ที่	โครงการ	วัตถุประสงค์	เป้าหมาย (ผลผลิตของโครงการ)	งบประมาณ					ตัวชี้วัด (KPI)	ผลที่คาดว่าจะได้รับ	หน่วยงาน รับผิดชอบหลัก
				๒๕๖๖ (บาท)	๒๕๖๗ (บาท)	๒๕๖๘ (บาท)	๒๕๖๙ (บาท)	๒๕๗๐ (บาท)			
๑๓	เยี่ยมบ้านสามสัมพันธ์ เพื่อให้ครูได้ทราบข้อมูลพื้นฐานเกี่ยวกับผู้เรียนแลกเปลี่ยนความคิดเห็นนำมาแก้ไข ปัญหาส่งเสริมพัฒนา เป็นรายบุคคล	จัดกิจกรรมเยี่ยมบ้านนักเรียนในช่วงระหว่างเรียน ๑ ครั้ง/ปีการศึกษา	๕,๐๐๐	๕,๐๐๐	๕,๐๐๐	๕,๐๐๐	๕,๐๐๐	จำนวนครั้ง	ครูได้ทราบข้อมูลพื้นฐานเกี่ยวกับผู้เรียนแลกเปลี่ยนความคิดเห็นนำมาแก้ไขปัญหาในการส่งเสริมพัฒนาการเป็นรายบุคคล	กองการศึกษา	
๑๔	ปฐมนิเทศผู้ปกครอง ความรู้ความเข้าใจเกี่ยวกับ การดำเนินงานในสถาน ศึกษาและปฏิบัติตาม ข้อตกลงอย่างเคร่งครัด	จัดประชุมผู้ปกครองก่อนเปิดการ เรียนการสอนในแต่ละปีการศึกษา	๒๐,๐๐๐	๒๐,๐๐๐	๒๐,๐๐๐	๒๐,๐๐๐	๒๐,๐๐๐	๑ ครั้ง/ปี	ผู้ปกครองมีความรู้ ความเข้าใจเกี่ยวกับ การดำเนินงานในสถาน ศึกษาและปฏิบัติตาม ข้อตกลงอย่างเคร่งครัด	กองการศึกษา	

รายละเอียดโครงการพัฒนา

แผนพัฒนาท้องถิ่น (พ.ศ. ๒๕๖๖-๒๕๗๐)

องค์การบริหารส่วนตำบลนาวังหิน

ก. ยุทธศาสตร์จังหวัดชลบุรีที่ ๕ พัฒนาคมนาคมและชุมชนให้มีคุณภาพและยั่งยืน ตามหลักปรัชญาของเศรษฐกิจพอเพียง

ข. ยุทธศาสตร์องค์การปกครองส่วนท้องถิ่นจังหวัดชลบุรีที่ ๖ การบริหารจัดการตามหลักธรรมาภิบาลสู่วัฒนธรรมใหม่

๑. ยุทธศาสตร์การพัฒนาด้านการศึกษา ศาสนา วัฒนธรรมและนันทนาการ

๑.๑ แผนงานการศึกษา

ที่	โครงการ	วัตถุประสงค์	เป้าหมาย (ผลผลิตของโครงการ)	งบประมาณ				ตัวชี้วัด (KPI)	ผลที่คาดว่าจะได้รับ	หน่วยงาน รับผิดชอบหลัก
				๒๕๖๖ (บาท)	๒๕๖๗ (บาท)	๒๕๖๘ (บาท)	๒๕๖๙ (บาท)			
๑๕	ผลิตสื่อเกมการศึกษา เพื่อให้ครูสามารถผลิต สื่อที่ตรงตามหลักสูตร ตามหน่วยการเรียนรู้ การสอน		เด็ก ๆ ได้มีเกมการศึกษาเล่นตาม หน่วยการจัดประสบการณ์	๓,๐๐๐	๓,๐๐๐	๓,๐๐๐	๓,๐๐๐	จำนวนสื่อ ที่ผลิตขึ้น ทุกคน	เด็กสามารถเล่นเกมการ ศึกษาได้ด้วยตนเอง ทุกคน	กองการศึกษา
๑๖	จัดซื้อเครื่องเล่นสนาม สำหรับ ศพด.บ้าน สระนา	เพื่อให้ผู้เรียนมีเครื่อง เล่นสนามที่เพียงพอ ต่อการส่งเสริม พัฒนาการ	จัดซื้อเครื่องเล่นสนามสำหรับ ศพด.บ้านสระนา	-	-	๑๐๐,๐๐๐	-	จำนวนการเล่น ผู้เรียนมีเครื่องเล่น สนามที่เพียงพอต่อการ ส่งเสริมพัฒนาการ	ผู้เรียนมีเครื่องเล่น สนามที่เพียงพอต่อการ ส่งเสริมพัฒนาการ	กองการศึกษา
๑๗	โครงการสนับสนุน ค่าใช้จ่ายการบริหาร สถานศึกษา	เพื่อจ่ายเป็นค่าอาหาร กลางวัน ค่าจัดการ เรียนการสอน (รายหัว) สังกัดศพด.นาวังหิน	เพื่อจ่ายเป็นค่าอาหารกลางวัน ค่าจัดการเรียนการสอน (รายหัว) ค่าใช้จ่ายในการจัดการการศึกษา สังกัดศพด.นาวังหิน	๑,๐๕๖,๗๐๐	๑,๐๕๖,๗๐๐	๑,๐๕๖,๗๐๐	๑,๐๕๖,๗๐๐	จำนวน ศพด. ที่ได้รับงบ สนับสนุน	สามารถพัฒนาเด็ก ปฐมวัยครบทั้ง ๔ ด้าน	กองการศึกษา

รายละเอียดโครงการพัฒนา

แบบ ผ.๑๖

แผนพัฒนาท้องถิ่น (พ.ศ. ๒๕๖๖-๒๕๗๐)

องค์การบริหารส่วนตำบลนางัวงหิน

ก. ยุทธศาสตร์จังหวัดชลบุรีที่ ๕ พัฒนาคมนและชุมชนให้มีคุณภาพและยั่งยืน ตามหลักปรัชญาของเศรษฐกิจพอเพียง

ข. ยุทธศาสตร์องค์กรปกครองส่วนท้องถิ่นจังหวัดชลบุรีที่ ๖ การบริหารจัดการตามหลักธรรมาภิบาลสู่จังหวัดนวัตกรรมใหม่

๑. ยุทธศาสตร์การพัฒนาด้านการศึกษา ศาสนา วัฒนธรรมและนันทนาการ

๑.๑ แผนงานการศึกษา

ที่	โครงการ	วัตถุประสงค์	เป้าหมาย (ผลผลิตของโครงการ)	งบประมาณ					ตัวชี้วัด (KPI)	ผลที่คาดว่าจะได้รับ	หน่วยงาน รับผิดชอบหลัก
				๒๕๖๖ (บาท)	๒๕๖๗ (บาท)	๒๕๖๘ (บาท)	๒๕๖๙ (บาท)	๒๕๗๐ (บาท)			
๑๘	โครงการจัดซื้ออาหารเสริม (นม)	เพื่อให้เด็กได้ดื่มนมทุกวันและเสริมสร้างสุขภาพร่างกายให้แข็งแรง	จัดซื้ออาหารเสริม (นม) ให้เด็ก ศพด. จำนวน ๕ แห่ง และโรงเรียนสังกัด ศพฐ. จำนวน ๕ แห่ง	๑,๑๘๔,๔๑๖	๑,๑๘๔,๔๑๖	๑,๑๘๔,๔๑๖	๑,๑๘๔,๔๑๖	๑,๑๘๔,๔๑๖	จำนวนเด็กนักเรียนที่ได้รับอาหารเสริม (นม)	เด็กได้ดื่มนมและมีสุขภาพที่ดี แข็งแรง	กองการศึกษา
๑๙	อุดหนุนโครงการอาหารกลางวันโรงเรียนวัดอัมพวagram	เพื่อให้เด็กทุกคนได้รับประทานอาหารที่มีคุณค่าและถูกหลักโภชนาการ	อุดหนุนโครงการอาหารกลางวันสำหรับนักเรียนวัดอัมพวagram	๔๐๐,๐๐๐	๔๐๐,๐๐๐	๔๐๐,๐๐๐	๔๐๐,๐๐๐	๔๐๐,๐๐๐	จำนวนเด็กนักเรียนที่ได้รับอาหารกลางวัน	นักเรียนมีสุขภาพอนามัยที่ดี และได้รับประทานอาหารที่มีคุณค่า	กองการศึกษา
๒๐	อุดหนุนโครงการอาหารกลางวันโรงเรียนวัดนางัวงหิน	เพื่อให้เด็กทุกคนได้รับประทานอาหารที่มีคุณค่าและถูกหลักโภชนาการ	อุดหนุนโครงการอาหารกลางวันสำหรับนักเรียนวัดนางัวงหิน	๒๖๐,๐๐๐	๒๖๐,๐๐๐	๒๖๐,๐๐๐	๒๖๐,๐๐๐	๒๖๐,๐๐๐	จำนวนเด็กนักเรียนที่ได้รับอาหารกลางวัน	นักเรียนมีสุขภาพอนามัยที่ดี และได้รับประทานอาหารที่มีคุณค่า	กองการศึกษา

รายละเอียดโครงการพัฒนา

แผนพัฒนาท้องถิ่น (พ.ศ. ๒๕๖๖-๒๕๗๐)

แบบ ผ.๑๒

องค์การบริหารส่วนตำบลนาวังหิน

ก. ยุทธศาสตร์จังหวัดชลบุรีที่ ๕ พัฒนาคมนาคมและชุมชนให้มีคุณภาพและยั่งยืน ตามหลักปรัชญาของเศรษฐกิจพอเพียง

ข. ยุทธศาสตร์องค์การบริหารส่วนท้องถิ่นจังหวัดชลบุรีที่ ๒ การบริหารจัดการตามหลักธรรมาภิบาลสู่นวัตกรรมใหม่

๑. ยุทธศาสตร์การพัฒนาด้านการศึกษา ศาสนา วัฒนธรรมและนันทนาการ

๑.๑ แผนงานการศึกษา

ที่	โครงการ	วัตถุประสงค์	เป้าหมาย (ผลผลิตของโครงการ)	งบประมาณ					ตัวชี้วัด (KPI)	ผลที่คาดว่าจะได้รับ	หน่วยงาน รับผิดชอบหลัก
				๒๕๖๖ (บาท)	๒๕๖๗ (บาท)	๒๕๖๘ (บาท)	๒๕๖๙ (บาท)	๒๕๗๐ (บาท)			
๒๑	อุดหนุนโครงการอาหารกลางวันโรงเรียนบ้านน้ำซับ	เพื่อให้เด็กทุกคนได้รับประทานอาหารที่มีคุณค่าและถูกหลักโภชนาการ	อุดหนุนโครงการอาหารกลางวันสำหรับนักเรียนที่บ้านน้ำซับ	๓๐๐,๐๐๐	๓๐๐,๐๐๐	๓๐๐,๐๐๐	๓๐๐,๐๐๐	๓๐๐,๐๐๐	จำนวนเด็กนักเรียนที่ได้รับประทานอาหารกลางวัน	นักเรียนมีสุขภาพอนามัยที่ดี และได้รับประทานอาหารที่มีคุณค่า	กองการศึกษา
๒๒	อุดหนุนโครงการอาหารกลางวันโรงเรียนบ้านสระนา	เพื่อให้เด็กทุกคนได้รับประทานอาหารที่มีคุณค่าและถูกหลักโภชนาการ	อุดหนุนโครงการอาหารกลางวันสำหรับนักเรียนที่บ้านสระนา	๕๕๔,๐๐๐	๕๕๔,๐๐๐	๕๕๔,๐๐๐	๕๕๔,๐๐๐	๕๕๔,๐๐๐	จำนวนเด็กนักเรียนที่ได้รับประทานอาหารกลางวัน	นักเรียนมีสุขภาพอนามัยที่ดี และได้รับประทานอาหารที่มีคุณค่า	กองการศึกษา
๒๓	อุดหนุนโครงการอาหารกลางวันโรงเรียนบ้านหนองสองห้อง	เพื่อให้เด็กทุกคนได้รับประทานอาหารที่มีคุณค่าและถูกหลักโภชนาการ	อุดหนุนโครงการอาหารกลางวันสำหรับนักเรียนที่บ้านหนองสองห้อง	๖๕๐,๐๐๐	๖๕๐,๐๐๐	๖๕๐,๐๐๐	๖๕๐,๐๐๐	๖๕๐,๐๐๐	จำนวนเด็กนักเรียนที่ได้รับประทานอาหารกลางวัน	นักเรียนมีสุขภาพอนามัยที่ดี และได้รับประทานอาหารที่มีคุณค่า	กองการศึกษา

## รายละเอียดโครงการพัฒนา

แผนพัฒนาท้องถิ่น (พ.ศ. ๒๕๖๖-๒๕๗๐)

องค์การบริหารส่วนตำบลนาเวียง

ก. ยุทธศาสตร์จังหวัดชลบุรีที่ ๕ พัฒนาคณะและชุมชนให้มีคุณภาพและยั่งยืน ตามหลักปรัชญาของเศรษฐกิจพอเพียง

ข. ยุทธศาสตร์องค์กรปกครองส่วนท้องถิ่นจังหวัดชลบุรีที่ ๖ การบริหารจัดการตามหลักธรรมาภิบาลสู่วัฒนธรรมใหม่

๑. ยุทธศาสตร์การพัฒนาด้านการศึกษา ศาสนา วัฒนธรรมและนันทนาการ

## ๑.๑ แผนงานการศึกษา

ที่	โครงการ	วัตถุประสงค์	เป้าหมาย (ผลผลิตของโครงการ)	งบประมาณ					ตัวชี้วัด (KPI)	ผลที่คาดว่าจะได้รับ	หน่วยงาน รับผิดชอบหลัก
				๒๕๖๖ (บาท)	๒๕๖๗ (บาท)	๒๕๖๘ (บาท)	๒๕๖๙ (บาท)	๒๕๗๐ (บาท)			
๒๔	อุดหนุนโครงการพัฒนาภาษาอังกฤษสำหรับเด็กและเยาวชน ต.นาเวียงหิน	สนับสนุนงบประมาณให้แก่โรงเรียนบ้านหนองสองห้องในการจัดการเรียนการสอนภาษาอังกฤษของโรงเรียนใน ต.นาเวียงหิน	เพื่อให้เด็กนักเรียนมีพัฒนาการด้านภาษาอังกฤษดีขึ้น	๓๕๙,๐๐๐	๓๕๙,๐๐๐	๓๕๙,๐๐๐	๓๕๙,๐๐๐	๓๕๙,๐๐๐	จำนวนเด็กนักเรียนที่เข้ารวมโครงการร้อยละ ๘๐ มีความรู้และมีทักษะเพิ่มมากขึ้น	เด็กนักเรียนมีพัฒนาการด้านภาษาอังกฤษดีขึ้น	กองการศึกษา
๒๕	อุดหนุนโครงการพัฒนาศักยภาพจัดการเรียนการสอนโรงเรียนวัดอัมพวันราม	สนับสนุนงบประมาณให้กับโรงเรียนวัดอัมพวันรามเพื่อพัฒนาศักยภาพการเรียนการสอน	เพื่อให้มีบุคลากรที่เพียงพอในการสอนส่งเสริมให้การสอนมีประสิทธิภาพยิ่งขึ้น	๑๐๗,๐๐๐	๑๐๗,๐๐๐	๑๐๗,๐๐๐	๑๐๗,๐๐๐	๑๐๗,๐๐๐	จำนวนบุคลากรที่สอนเพิ่มขึ้น	บุคลากรมีเพียงพอกับการสอนส่งเสริมให้การสอนมีประสิทธิภาพยิ่งขึ้น	กองการศึกษา

รายละเอียดโครงการพัฒนา

แบบ ผ.๑๖

แผนพัฒนาท้องถิ่น (พ.ศ. ๒๕๖๖-๒๕๗๑)

องค์การบริหารส่วนตำบลนาเวียงหิน

- ก. ยุทธศาสตร์จังหวัดชลบุรีที่ ๕ พัฒนาคมนและชุมชนให้มีคุณภาพและยั่งยืน ตามหลักปรัชญาของเศรษฐกิจพอเพียง  
 ข. ยุทธศาสตร์องค์กรปกครองส่วนท้องถิ่นจังหวัดชลบุรีที่ ๖ การบริหารจัดการตามหลักธรรมาภิบาลสู่วัฒนธรรมใหม่

๑. ยุทธศาสตร์การพัฒนาด้านการศึกษา ศาสนา วัฒนธรรมและนันทนาการ

๑.๑ แผนงานการศึกษา

ที่	โครงการ	วัตถุประสงค์	เป้าหมาย (ผลผลิตของโครงการ)	งบประมาณ					ตัวชี้วัด (KPI)	ผลที่คาดว่าจะได้รับ	หน่วยงาน รับผิดชอบหลัก
				๒๕๖๖ (บาท)	๒๕๖๗ (บาท)	๒๕๖๘ (บาท)	๒๕๖๙ (บาท)	๒๕๗๐ (บาท)			
๒๖	อุดหนุนโครงการพัฒนาศักยภาพจัดการเรียนการสอนโรงเรียนวัดโรงเรียนวัดนางวังหิน	สนับสนุนงบประมาณให้กับโรงเรียนวัดนางวังหินเพื่อพัฒนาศักยภาพการเรียนการสอน	เพื่อให้มีบุคลากรที่เพียงพอในการสอนส่งเสริมให้การสอนมีประสิทธิภาพยิ่งขึ้น	๑๐๗,๑๐๐	๑๐๗,๑๐๐	๑๐๗,๑๐๐	๑๐๗,๑๐๐	๑๐๗,๑๐๐	จำนวนบุคลากรที่สอนเพิ่มขึ้น	บุคลากรมีเพียงพอกับการสอนส่งเสริมให้การสอนมีประสิทธิภาพยิ่งขึ้น	กองการศึกษา
๒๗	อุดหนุนโครงการพัฒนาศักยภาพจัดการเรียนการสอนโรงเรียนบ้านน้ำซับ	สนับสนุนงบประมาณให้กับโรงเรียนบ้านน้ำซับเพื่อพัฒนาศักยภาพการเรียนการสอน	เพื่อให้มีบุคลากรที่เพียงพอในการสอนส่งเสริมให้การสอนมีประสิทธิภาพยิ่งขึ้น	๑๐๗,๑๐๐	๑๐๗,๑๐๐	๑๐๗,๑๐๐	๑๐๗,๑๐๐	๑๐๗,๑๐๐	จำนวนบุคลากรที่สอนเพิ่มขึ้น	บุคลากรมีเพียงพอกับการสอนส่งเสริมให้การสอนมีประสิทธิภาพยิ่งขึ้น	กองการศึกษา

รายละเอียดโครงการพัฒนา

แผนพัฒนาท้องถิ่น (พ.ศ. ๒๕๖๖-๒๕๗๐)

องค์การบริหารส่วนตำบลนาวังหิน

- ก. ยุทธศาสตร์จังหวัดชลบุรีที่ ๔ พัฒนาคมนาคมและชุมชนให้มีคุณภาพและยั่งยืน ตามหลักปรัชญาของเศรษฐกิจพอเพียง  
 ข. ยุทธศาสตร์องค์กรปกครองส่วนท้องถิ่นจังหวัดชลบุรีที่ ๖ การบริหารจัดการตามหลักธรรมาภิบาลสู่วัฒนธรรมใหม่

๑. ยุทธศาสตร์การพัฒนาด้านการศึกษา ศาสนา วัฒนธรรมและนันทนาการ

๑.๑ แผนงานการศึกษา

ที่	โครงการ	วัตถุประสงค์	เป้าหมาย (ผลผลิตของโครงการ)	งบประมาณ				ตัวชี้วัด (KPI)	ผลที่คาดว่าจะได้รับ	หน่วยงาน รับผิดชอบหลัก
				๒๕๖๖ (บาท)	๒๕๖๗ (บาท)	๒๕๖๘ (บาท)	๒๕๖๙ (บาท)			
๒๘	อุดหนุนโครงการพัฒนาศักยภาพจัดการเรียนการสอนโรงเรียนบ้านสระนา	สนับสนุนงบประมาณให้กับโรงเรียนบ้านสระนาเพื่อพัฒนาศักยภาพการเรียนการสอน	เพื่อให้มีบุคลากรที่เพียงพอกับการสอนส่งเสริมให้การสอนมีประสิทธิภาพยิ่งขึ้น	๑๐๗,๐๐๐ (บาท)	๑๐๗,๐๐๐ (บาท)	๑๐๗,๐๐๐ (บาท)	๑๐๗,๐๐๐ (บาท)	จำนวนบุคลากรที่สอนเพิ่มขึ้น	บุคลากรที่มีเพียงพอกับการสอนส่งเสริมให้การสอนมีประสิทธิภาพยิ่งขึ้น	กองการศึกษา
๒๙	อุดหนุนโครงการพัฒนาศักยภาพจัดการเรียนการสอนโรงเรียนบ้านหนองสองห้อง	สนับสนุนงบประมาณให้กับโรงเรียนบ้านหนองสองห้องเพื่อพัฒนาศักยภาพการเรียนการสอน	เพื่อให้มีบุคลากรที่เพียงพอกับการสอนส่งเสริมให้การสอนมีประสิทธิภาพยิ่งขึ้น	๑๐๗,๐๐๐ (บาท)	๑๐๗,๐๐๐ (บาท)	๑๐๗,๐๐๐ (บาท)	๑๐๗,๐๐๐ (บาท)	จำนวนบุคลากรที่สอนเพิ่มขึ้น	บุคลากรที่มีเพียงพอกับการสอนส่งเสริมให้การสอนมีประสิทธิภาพยิ่งขึ้น	กองการศึกษา

รายละเอียดโครงการพัฒนา

แผนพัฒนาท้องถิ่น (พ.ศ. ๒๕๖๖-๒๕๗๐)

องค์การบริหารส่วนตำบลนาวังหิน

- ก. ยุทธศาสตร์จังหวัดชลบุรีที่ ๕ พัฒนาคณะและชุมชนให้มีคุณภาพและยั่งยืน ตามหลักปรัชญาของเศรษฐกิจพอเพียง
- ข. ยุทธศาสตร์องค์การปกครองส่วนท้องถิ่นจังหวัดชลบุรีที่ ๖ การบริหารจัดการตามหลักธรรมาภิบาลสู่วินัยดีคุณธรรมใหม่

๑. ยุทธศาสตร์การพัฒนาด้านการศึกษา ศาสนา วัฒนธรรมและนันทนาการ

๑.๑ แผนงานการศึกษา

ที่	โครงการ	วัตถุประสงค์	เป้าหมาย (ผลผลิตของโครงการ)	งบประมาณ					ตัวชี้วัด (KPI)	ผลที่คาดว่าจะได้รับ	หน่วยงาน รับผิดชอบหลัก
				๒๕๖๖ (บาท)	๒๕๖๗ (บาท)	๒๕๖๘ (บาท)	๒๕๖๙ (บาท)	๒๕๗๐ (บาท)			
๓๐	เปิดโลกกว้าง เส้นทางอาชีพ	เพื่อให้เด็กเยาวชนได้ ฝึกทักษะอาชีพต่างๆ	จัดอบรมด้านอาชีพให้กับเด็กและ เยาวชนในเขตพื้นที่ ต.นาวังหิน จำนวน ๑ ครั้ง	๒๘,๐๐๐	๒๘,๐๐๐	๒๘,๐๐๐	๒๘,๐๐๐	๒๘,๐๐๐	๑ ครั้ง/ปี	เด็กและเยาวชนได้รับการฝึกพัฒนาฝีมือ อาชีพด้านต่างๆ	กองการศึกษา
๓๑	ส่งเสริมคุณธรรม จริยธรรมของข้าราชการ ครูและพนักงาน CIP และ ผู้ช่วยครูผู้ดูแล เด็ก เพื่อเสริมสร้างคุณ ธรรมจริยธรรม	๑. เพื่อสร้างขวัญและ กำลังใจ ๒. เพื่อสร้างความรัก ความสามัคคีแก่ข้าราชการ ครู ผู้ช่วยครูผู้ดูแล เด็ก ๓. เพื่อเสริมสร้างคุณ ธรรมจริยธรรม	ข้าราชการ ครู พนักงาน เจ้าหน้าที่ สังกัดกองการศึกษา ได้มีการพัฒนา ด้านคุณธรรม จริยธรรมในการทำงาน	๒๕,๐๐๐	๒๕,๐๐๐	๒๕,๐๐๐	๒๕,๐๐๐	๒๕,๐๐๐	จำนวนบุคลากร ที่เข้า ร่วมโครงการ ร้อยละ ๘๐ มี ความภูมิใจ เกิดความภาคภูมิใจ เกียรติยศและวิชาชีพ ของตนเองสามารถ ปฏิบัติราชการเต็ม ความสามัคคีและเกิด คุณธรรมจริยธรรม ในการทำงาน	กองการศึกษา	

รายละเอียดโครงการพัฒนา

แผนพัฒนาท้องถิ่น (พ.ศ. ๒๕๖๖-๒๕๗๐)

องค์การบริหารส่วนตำบลบางวังหิน

ก. ยุทธศาสตร์จังหวัดชลบุรีที่ ๕ พัฒนาคมนาคมชุมชนให้มีคุณภาพและยั่งยืน ตามหลักปรัชญาของเศรษฐกิจพอเพียง

ข. ยุทธศาสตร์องค์การบริหารส่วนท้องถิ่นจังหวัดชลบุรีที่ ๖ การบริหารจัดการตามหลักธรรมาภิบาลสู่วัฒนธรรมใหม่

๑. ยุทธศาสตร์การพัฒนาด้านการศึกษา ศาสนา วัฒนธรรมและนันทนาการ

๑.๑ แผนงานการศึกษา

ที่	โครงการ	วัตถุประสงค์	เป้าหมาย (ผลลัพธ์ของโครงการ)	งบประมาณ				ตัวชี้วัด (KPI)	ผลที่คาดว่าจะได้รับ	หน่วยงาน รับผิดชอบหลัก	
				๒๕๖๖ (บาท)	๒๕๖๗ (บาท)	๒๕๖๘ (บาท)	๒๕๖๙ (บาท)				
๓๒	บริหารจัดการบำรุงรักษาที่ดินและสิ่งก่อสร้าง	เพื่อบำรุงรักษาซ่อมแซมที่ดินหรือสิ่งก่อสร้างต่างๆ ให้อยู่ในสภาพที่ใช้งานได้ตามปกติ	บำรุงรักษาและปรับปรุงที่ดินและสิ่งก่อสร้างต่างๆ	๒๖๐,๐๐๐ (บาท)	๒๐๐,๐๐๐ (บาท)	๒๐๐,๐๐๐ (บาท)	๒๕๖๙ (บาท)	๒๕๗๐ (บาท)	จำนวนครั้ง	ที่ดินและสิ่งก่อสร้างต่างๆได้รับการบำรุงรักษาซ่อมแซมให้อยู่ในสภาพพร้อมใช้งาน	กองการศึกษา
๓๓	บริหารจัดการบำรุงรักษาและปรับปรุงครุภัณฑ์	เพื่อบำรุงรักษาและปรับปรุงครุภัณฑ์ต่างๆ ให้อยู่ในสภาพที่ใช้งานได้ตามปกติ	บำรุงรักษาและปรับปรุงครุภัณฑ์ต่างๆ	๖๐,๐๐๐ (บาท)	๖๐,๐๐๐ (บาท)	๖๐,๐๐๐ (บาท)	๖๐,๐๐๐ (บาท)	๖๐,๐๐๐ (บาท)	จำนวนครั้ง	ครุภัณฑ์ต่างๆได้รับการบำรุงรักษา	กองการศึกษา

รายละเอียดโครงการพัฒนา

แบบ ผ.๑๖

แผนพัฒนาท้องถิ่น (พ.ศ. ๒๕๖๖-๒๕๗๐)

องค์การบริหารส่วนตำบลนาเวียง

- ก. ยุทธศาสตร์จังหวัดชลบุรีที่ ๕ พัฒนาศักยภาพและยั่งยืน ตามหลักปรัชญาของเศรษฐกิจพอเพียง  
 ข. ยุทธศาสตร์องค์การบริหารส่วนท้องถิ่นจังหวัดชลบุรีที่ ๖ การบริหารจัดการตามหลักธรรมาภิบาลศูนย์นวัตกรรมใหม่

๑. ยุทธศาสตร์การพัฒนาด้านการศึกษา ศาสนา วัฒนธรรมและนันทนาการ

๑.๑ แผนงานการศึกษา

ที่	โครงการ	วัตถุประสงค์	เป้าหมาย (ผลผลิตของโครงการ)	งบประมาณ				ตัวชี้วัด (KPI)	ผลที่คาดว่าจะได้รับ	หน่วยงาน รับผิดชอบหลัก	
				๒๕๖๖ (บาท)	๒๕๖๗ (บาท)	๒๕๖๘ (บาท)	๒๕๖๙ (บาท)				
๓๔	ก่อสร้างรางน้ำเชื่อม ต่ออาคารและบุพื้น อาคาร ศพต.บ้านนา เวียง	เพื่อให้มีอาคารเรียน มั่นคงแข็งแรง ปลอดภัย เหมาะสมกับการจัด การเรียนการสอน	เพิ่มเติมรางน้ำระหว่างอาคาร ห้องครัวและห้องสุขา ปรับปรุงพื้นที่กระเบื้อง ระหว่าง อาคารห้องครัวและห้องสุขาและ เปลี่ยนสุขภัณฑ์ในห้องสุขา ซ่อมแซมผนังเพดาน ทาสีภายในภายนอก จัดซื้อพร้อมติดตั้งพัดลมระบาย อากาศ ปรับปรุงระบบไฟฟ้า ติดตั้งลวดเพื่อป้องกันยูงและแมลง	๒๐๐,๐๐๐ (บาท)	๒๐๐,๐๐๐ (บาท)	๒๕๖๘ (บาท)	๒๕๖๙ (บาท)	๒๕๗๐ (บาท)	๑ ครั้ง/ปี	ศพต.บ้านนาเวียง มี ความมั่นคงแข็งแรง ปลอดภัยเหมาะสมกับการ จัดการเรียนการสอน	กองการศึกษา

## รายละเอียดโครงการพัฒนา

แผนพัฒนาท้องถิ่น (พ.ศ. ๒๕๖๖-๒๕๗๐)

องค์การบริหารส่วนตำบลนาวังหิน

- ก. ยุทธศาสตร์จังหวัดชลบุรีที่ ๕ พัฒนาคนและชุมชนให้มีคุณภาพและยั่งยืน ตามหลักปรัชญาของเศรษฐกิจพอเพียง
- ข. ยุทธศาสตร์องค์การบริหารส่วนท้องถิ่นจังหวัดชลบุรีที่ ๖ การบริหารจัดการตามหลักธรรมาภิบาลสู่วัฒนธรรมใหม่

## ๑. ยุทธศาสตร์การพัฒนาด้านการศึกษา ศาสนา วัฒนธรรมและนันทนาการ

## ๑.๑ แผนงานการศึกษา

ที่	โครงการ	วัตถุประสงค์	เป้าหมาย (ผลลัพธ์ของโครงการ)	งบประมาณ				ตัวชี้วัด (KPI)	ผลที่คาดว่าจะได้รับ	หน่วยงาน รับผิดชอบหลัก
				๒๕๖๖ (บาท)	๒๕๖๗ (บาท)	๒๕๖๘ (บาท)	๒๕๗๐ (บาท)			
๓๕	ก่อสร้างห้องสุขา รังน้ำสำหรับล้างมือ แปรงฟัน ศพด.บ้าน สระนา	เพื่อจัดห้องสุขาที่เหมาะสมกับนักเรียนและถูก ต้องตามสุขลักษณะ	ศพด.มีห้องสุขาที่เหมาะสม ถูก สุขลักษณะ สำหรับนักเรียนศูนย์ฯ บ้านสระนา	-	-	๑๕๐,๐๐๐	-	๑ ครั้ง/ปี	ศพด.บ้านนาวังหิน มี บรรยากาศในการ เรียนรู้ที่สวยงาม สะอาดปลอดภัย	กองการศึกษา
๓๖	ปรับปรุงภูมิทัศน์ ศพด.บ้านนาวังหิน	เพื่อสร้างบรรยากาศใน การเรียนรู้ที่สวยงาม สะอาด ปลอดภัย	จัดทำป้ายศูนย์ จัดมุมพื้นที่สีเขียวจัดตั้งไม้ ไม้ดอกไม้ประดับระดับที่ให้มีเงารอบ อาคารเรียน ซ่อมแซม/ปรับปรุงพื้นที่สนาม เด็กเล่น	๓๑,๑๐๐	๓๑,๑๐๐	๓๑,๑๐๐	๓๑,๑๐๐	๑ ครั้ง/ปี	ศพด.บ้านนาวังหิน มี บรรยากาศในการ เรียนรู้ที่สวยงาม สะอาด ปลอดภัย	กองการศึกษา

รายละเอียดโครงการพัฒนา  
แผนพัฒนาท้องถิ่น (พ.ศ. ๒๕๖๖-๒๕๗๐)  
องค์การบริหารส่วนตำบลนางัวะ

- ก. ยุทธศาสตร์จังหวัดชลบุรีที่ ๕ พัฒนาคณะและชุมชนให้มีคุณภาพและยั่งยืน ตามหลักปรัชญาของเศรษฐกิจพอเพียง
- ข. ยุทธศาสตร์องค์การปกครองส่วนท้องถิ่นจังหวัดชลบุรีที่ ๖ การบริหารจัดการตามหลักธรรมาภิบาลบูรณาการนวัตกรรมใหม่

๑. ยุทธศาสตร์การพัฒนาด้านการศึกษา ศาสนา วัฒนธรรมและนันทนาการ

๓.๑ แผนงานการศึกษา

ที่	โครงการ	วัตถุประสงค์	เป้าหมาย (ผลผลิตของโครงการ)	งบประมาณ					ตัวชี้วัด (KPI)	ผลที่คาดว่าจะได้รับ	หน่วยงาน รับผิดชอบหลัก
				๒๕๖๖ (บาท)	๒๕๖๗ (บาท)	๒๕๖๘ (บาท)	๒๕๖๙ (บาท)	๒๕๗๐ (บาท)			
๓๑๙	ปรับปรุงภูมิทัศน์ ศพด.บ้านหนองสอง ห้อง	เพื่อสร้างบรรยากาศ ในการเรียนรู้ ที่สวยงาม สะอาด ปลอดภัย	จัดทำป้ายคู่มือ จัดมุมพื้นที่สีเขียว ซ่อมแซม/ปรับปรุง พื้นที่สนามเด็กเล่น			๑๐๐,๐๐๐			๑ ครั้ง/ปี	ศพด.บ้านหนอง สองห้องมีบรรยากาศ การเรียนรู้ที่สวยงาม สะอาด ปลอดภัย	กองการศึกษา
๓๒๐	ปรับปรุงภูมิทัศน์และ ก่อสร้างหลังคาบริเวณ ข้างอาคารเรียน ศพด. บ้านหนองครก	เพื่อสร้างบรรยากาศ การเรียนรู้ที่ดีและเพิ่ม พื้นที่ในการทำกิจกรรม ของนักเรียนและมี สถานที่ในการจัดการ เรียนการสอนนอกห้อง เรียน	นักเรียน ศพด.บ้านหนองครกมีพื้นที่ ในการทำกิจกรรมและการเรียน การสอนนอกห้องเรียนมากขึ้น			๒๐๐,๐๐๐			๑ ครั้ง/ปี	นักเรียน ศพด.บ้าน หนองครกมีพื้นที่ใน การทำกิจกรรมและ การเรียนการสอนนอก ห้องเรียนมากขึ้น	กองการศึกษา
รวม			งบประมาณ	๒,๕๒๖,๓๙๖	๒,๕๒๖,๓๙๖	๒,๕๒๖,๓๙๖	๒,๕๒๖,๓๙๖	๒,๕๒๖,๓๙๖			

รายละเอียดโครงการพัฒนา

แผนพัฒนาท้องถิ่น (พ.ศ. ๒๕๖๖-๒๕๗๐)

องค์การบริหารส่วนตำบลนาเวียง

- ก. ยุทธศาสตร์จังหวัดชลบุรีที่ ๕ พัฒนาคณะและชุมชนให้มีคุณภาพและยั่งยืน ตามหลักปรัชญาของเศรษฐกิจพอเพียง
- ข. ยุทธศาสตร์องค์การบริหารส่วนท้องถิ่นจังหวัดชลบุรีที่ ๖ การบริหารจัดการตามหลักธรรมาภิบาลสู่นวัตกรรมใหม่
- ๑. ยุทธศาสตร์การพัฒนาด้านการศึกษา ศาสนา วัฒนธรรมและนันทนาการ

๑.๒ แผนงานการศาสนาวัฒนธรรมและนันทนาการ

ที่	โครงการ	วัตถุประสงค์	เป้าหมาย (ผลผลิตของโครงการ)	งบประมาณ				ตัวชี้วัด (KPI)	ผลที่คาดว่าจะได้รับ	หน่วยงาน รับผิดชอบหลัก			
				๒๕๖๖ (บาท)	๒๕๖๗ (บาท)	๒๕๖๘ (บาท)	๒๕๖๙ (บาท)						
๑	กีฬาหมู่บ้านอโยธยาไทย สายใยครอบครัว	๑. เพื่อให้เด็กปฐมวัย ได้ออกกำลังกายพัฒนา ด้านร่างกายสุขภาพ พลานามัยที่สมบูรณ์ แข็งแรงตามวัย ๒. เพื่อส่งเสริมความรัก ความสามัคคีระหว่าง ครูผู้ดูแลเด็กและนัก เรียน ศพด. อบต.นาเวียง หิน	ครู ผู้ดูแลเด็ก ผู้ปกครอง นักเรียน ศพด. สังกัด อบต.นาเวียงหิน	๕๖,๐๐๐ (บาท)	๕๖,๐๐๐ (บาท)	๕๖,๐๐๐ (บาท)	๕๖,๐๐๐ (บาท)	๒๕๖๗ (บาท)	๒๕๖๘ (บาท)	๒๕๖๙ (บาท)	๑ ครั้ง/ปี	๑. เด็กเล็กมีสุขภาพ แข็งแรงสามายี่ที่ สมบูรณ์ แข็งแรง เหมาะสมตามวัย ๒. ทำให้เกิดความรัก สามัคคีระหว่าง ครูผู้ดูแลเด็ก และ นักเรียน ศพด.อบต. นาเวียงหิน	กองการศึกษา

รายละเอียดโครงการพัฒนา  
แผนพัฒนาท้องถิ่น (พ.ศ. ๒๕๖๖-๒๕๗๐)  
องค์การบริหารส่วนตำบลนาเวียงหิน

- ก. ยุทธศาสตร์จังหวัดชลบุรีที่ ๕ พัฒนาคมนาคมและชุมชนให้มีคุณภาพและยั่งยืน ตามหลักปรัชญาของเศรษฐกิจพอเพียง  
ข. ยุทธศาสตร์องค์กรปกครองส่วนท้องถิ่นจังหวัดชลบุรีที่ ๖ การบริหารจัดการตามหลักธรรมาภิบาลสู่วิถีการรวมใหม่  
๑. ยุทธศาสตร์การพัฒนาด้านการศึกษา ศาสนา วัฒนธรรมและนันทนาการ  
๑.๒ แผนงานการศาสนาวัฒนธรรมและนันทนาการ

ที่	โครงการ	วัตถุประสงค์	เป้าหมาย (ผลผลิตของโครงการ)	งบประมาณ					ตัวชี้วัด (KPI)	ผลที่คาดว่าจะได้รับ	หน่วยงาน รับผิดชอบหลัก
				๒๕๖๖ (บาท)	๒๕๖๗ (บาท)	๒๕๖๘ (บาท)	๒๕๖๙ (บาท)	๒๕๗๐ (บาท)			
๒	จัดการแข่งขันกีฬา นาเวียงหินสัมพันธ์ ด้านยาเสพติด	เพื่อส่งเสริมให้ประชาชน เยาวชนในพื้นที่ตำบล นาเวียงหินได้ใช้เวลาว่าง ให้เกิดประโยชน์ ห่างไกล จากยาเสพติด และสร้าง ความสามัคคี	จัดการแข่งขันกีฬภายใน ตำบลนาเวียงหิน อย่างน้อยปีละ ๑ ครั้ง	๖๐๐,๐๐๐	๖๐๐,๐๐๐	๖๐๐,๐๐๐	๖๐๐,๐๐๐	๖๐๐,๐๐๐	๑ ครั้ง/ปี	ประชาชนได้ใช้เวลา ว่างให้เกิดประโยชน์ และมีสามัคคี	กองการศึกษาฯ
๓	จัดงานวันสงกรานต์	เพื่อเป็นการส่งเสริม สร้าง จิตสำนึกให้กับประชาชน ได้คำนึงถึงความสำคัญ ของวันสงกรานต์	จัดกิจกรรมวันสงกรานต์ รดน้ำขอพรผู้สูงอายุในเขต อบต.นาเวียงหิน จัดกิจกรรม การละเล่นของผู้สูงอายุ	๓๕๐,๐๐๐	๓๕๐,๐๐๐	๓๕๐,๐๐๐	๓๕๐,๐๐๐	๓๕๐,๐๐๐	๑ ครั้ง/ปี	ประชาชนได้มี ส่วนร่วมในประเพณี วันสงกรานต์และ อนุรักษ์ สืบสาน ประเพณีในท้องถิ่น ให้คงอยู่สืบไป	กองการศึกษาฯ

รายละเอียดโครงการพัฒนา

แผนพัฒนาท้องถิ่น (พ.ศ. ๒๕๖๖-๒๕๗๐)

องค์การบริหารส่วนตำบลนางัวังหิม

- ก. ยุทธศาสตร์จังหวัดชลบุรีที่ ๕ พัฒนาคมนาคมชุมชนให้มีความปลอดภัยยิ่งขึ้น ตามหลักปรัชญาของเศรษฐกิจพอเพียง  
 ข. ยุทธศาสตร์องค์การบริหารส่วนท้องถิ่นจังหวัดชลบุรีที่ ๒ การบริหารจัดการตามหลักธรรมาภิบาลสู่นวัตกรรมใหม่

๑. ยุทธศาสตร์การพัฒนาด้านการศึกษา ศาสนา วัฒนธรรมและนันทนาการ

๑.๒ แผนงานการศาสนาวัฒนธรรมและนันทนาการ

ที่	โครงการ	วัตถุประสงค์	เป้าหมาย (ผลผลิตของโครงการ)	งบประมาณ					ตัวชี้วัด (KPI)	ผลที่คาดว่าจะได้รับ	หน่วยงาน รับผิดชอบหลัก
				๒๕๖๖ (บาท)	๒๕๖๗ (บาท)	๒๕๖๘ (บาท)	๒๕๖๙ (บาท)	๒๕๗๐ (บาท)			
๔	จัดงานประเพณีลอยกระทง	เพื่อส่งเสริมวัฒนธรรมประเพณีลอยกระทงให้คงอยู่และให้เยาวชนประชาชนได้รู้ถึงความสำคัญของแหล่งมรดกวัฒนธรรมชาติ	จัดกิจกรรมลอยกระทงภายในตำบล	๒๕๖,๐๐๐	๒๕๖,๐๐๐	๒๕๖,๐๐๐	๒๕๖,๐๐๐	๒๕๖,๐๐๐	๓ ครั้ง/ปี	ประชาชนมีส่วนร่วมในการอนุรักษ์วัฒนธรรมประเพณี	กองการศึกษา
๕	อุดหนุนสภาวัฒนธรรมตำบลนางัวังหิมตามโครงการจัดงานประเพณีแห่เทียนพรรษา	เพื่อสนับสนุนอนุรักษ์ประเพณีงานวันเข้าพรรษา และการถวายเทียนพรรษาอันถือเป็นประเพณีที่ดีงาม	สนับสนุนงบประมาณให้สภาวัฒนธรรมตำบลนางัวังหิมในการจัดกิจกรรมแห่เทียนพรรษาและถวายเทียนพรรษา	๕๙,๐๐๐	๕๙,๐๐๐	๕๙,๐๐๐	๕๙,๐๐๐	๕๙,๐๐๐	๑ ครั้ง/ปี	ประชาชนในพื้นที่ตำบลนางัวังหิมได้มีส่วนร่วมในการทำกิจกรรมแห่เทียนพรรษาและถวายเทียนพรรษา	กองการศึกษา

รายละเอียดโครงการพัฒนา

แบบ ผ.๑๒

แผนพัฒนาท้องถิ่น (พ.ศ. ๒๕๖๖-๒๕๗๐)

องค์การบริหารส่วนตำบลมาวังหิน

ก. ยุทธศาสตร์จังหวัดชลบุรีที่ ๕ พัฒนาคมนและชุมชนให้มีคุณภาพและยั่งยืน ตามหลักปรัชญาของเศรษฐกิจพอเพียง

ข. ยุทธศาสตร์องค์การบริหารส่วนท้องถิ่นจังหวัดชลบุรีที่ ๖ การบริหารจัดการตามหลักธรรมาภิบาลสู่ปวงจักรกรรมาใหม่

๑. ยุทธศาสตร์การพัฒนาด้านการศึกษา ศาสนา วัฒนธรรมและนันทนาการ

๑.๒ แผนงานการศึกษาวัฒนธรรมและนันทนาการ

ที่	โครงการ	วัตถุประสงค์	เป้าหมาย (ผลผลิตของโครงการ)	งบประมาณ				ตัวชี้วัด (KPI)	ผลที่คาดว่าจะได้รับ	หน่วยงาน รับผิดชอบหลัก
				๒๕๖๖ (บาท)	๒๕๖๗ (บาท)	๒๕๖๘ (บาท)	๒๕๖๙ (บาท)			
๖	อุดหนุนสภา วัฒนธรรมตำบล มาวังหินในการจัด กิจกรรมด้านประ เพณีและพิธีทาง ศาสนาในวันสำคัญ ทางศาสนาและประ เพณีท้องถิ่น	เพื่อสนับสนุนให้สภา วัฒนธรรมตำบลมาวัง หินในการจัดกิจกรรม ด้านประเพณีและ ศาสนาในวันสำคัญ ทางศาสนาและ ประเพณีท้องถิ่น	สนับสนุนงบประมาณให้สภาวัฒนธรรมตำบลมาวังหินในการจัดกิจกรรมด้านประเพณีวัฒนธรรมและศาสนา	๙๙,๐๐๐ (บาท)	๙๙,๐๐๐ (บาท)	๙๙,๐๐๐ (บาท)	๙๙,๐๐๐ (บาท)	๑ ครั้ง/ปี	ประชาชนในพื้นที่ ตำบลมาวังหินได้มี การสืบสานประเพณี วัฒนธรรมทางศาสนา	กองการศึกษา

รายละเอียดโครงการพัฒนา

แผนพัฒนาท้องถิ่น (พ.ศ. ๒๕๖๖-๒๕๗๐)

องค์การบริหารส่วนตำบลนาวังหิน

ก. ยุทธศาสตร์จังหวัดชลบุรีที่ ๕ พัฒนาคมนและชุมชนให้มีคุณภาพและยั่งยืน ตามหลักปรัชญาของเศรษฐกิจพอเพียง

ข. ยุทธศาสตร์องค์กรปกครองส่วนท้องถิ่นจังหวัดชลบุรีที่ ๖ การบริหารจัดการตามหลักธรรมาภิบาลสู่นวัตกรรมใหม่

๑. ยุทธศาสตร์การพัฒนาทางการศึกษา ศาสนา วัฒนธรรมและนันทนาการ

๑.๑ แผนงานการศาสนาวัฒนธรรมและนันทนาการ

ที่	โครงการ	วัตถุประสงค์	เป้าหมาย (ผลผลิตของโครงการ)	งบประมาณ				ตัวชี้วัด (KPI)	ผลที่คาดว่าจะได้รับ	หน่วยงาน รับผิดชอบหลัก
				๒๕๖๖ (บาท)	๒๕๖๗ (บาท)	๒๕๖๘ (บาท)	๒๕๖๙ (บาท)			
๑	อุดหนุนมิสยิต ดารุสซิดดีกินในการ จัดกิจกรรมทาง ศาสนาอิสลาม	เพื่อสนับสนุนให้แก่มิสยิตดารุสซิดดีกินในการจัดการมทางศาสนาอิสลามให้กับประชาชนในพื้นที่ตำบลนาวังหิน	สนับสนุนงบประมาณให้แก่มิสยิตดารุสซิดดีกิน ในการจัดกิจกรรมทางศาสนาอิสลาม	๘๓,๕๐๐	๘๓,๕๐๐	๘๓,๕๐๐	๘๓,๕๐๐	๑ ครั้ง/ปี	ประชาชนที่นับถือศาสนาอิสลามร่วมสืบสานกิจกรรมและพิธีการทางศาสนาอิสลาม	กองการศึกษา
๒	อุดหนุนที่ทำการปกครอง อ.พนัสนิคม ตามโครงการจัดกิจกรรมสนับสนุนงานประจำปีของจังหวัดชลบุรี	เพื่อสนับสนุนกิจกรรมการจัดงานประจำปีของจังหวัดชลบุรี	สนับสนุนงบประมาณให้ที่ทำการปกครอง อ.พนัสนิคม ในการร่วมจัดงานประจำปีของจังหวัดชลบุรี	๕๐,๐๐๐	๕๐,๐๐๐	๕๐,๐๐๐	๕๐,๐๐๐	๑ ครั้ง/ปี	ประชาชนมีส่วนร่วมในกิจกรรมเกิดความสามัคคีในสถานประเพณีต่อไป	กองการศึกษา

รายละเอียดโครงการพัฒนา

แบบ ผ.๑๖

แผนพัฒนาท้องถิ่น (พ.ศ. ๒๕๖๖-๒๕๗๐)

องค์การบริหารส่วนตำบลนาเวียง

- ก. ยุทธศาสตร์จังหวัดชลบุรีที่ ๕ พัฒนาคมนาคมชุมชนให้มีคุณภาพและยั่งยืน ตามหลักปรัชญาของเศรษฐกิจพอเพียง
- ข. ยุทธศาสตร์องค์กรปกครองส่วนท้องถิ่นจังหวัดชลบุรีที่ ๖ การบริหารจัดการตามหลักธรรมาภิบาลสู่วัฒนธรรมใหม่

๑. ยุทธศาสตร์การพัฒนาด้านการศึกษา ศาสนา วัฒนธรรมและนันทนาการ

๑.๒ แผนงานการศานาวัฒนธรรมและนันทนาการ

ที่	โครงการ	วัตถุประสงค์	เป้าหมาย (ผลผลิตของโครงการ)	งบประมาณ					ตัวชี้วัด (KPI)	ผลที่คาดว่าจะได้รับ	หน่วยงาน รับผิดชอบหลัก
				๒๕๖๖ (บาท)	๒๕๖๗ (บาท)	๒๕๖๘ (บาท)	๒๕๖๙ (บาท)	๒๕๗๐ (บาท)			
๙	อุดหนุนที่ทำการ ปกครอง อ.พนมดงรัก ตามโครงการส่งเสริม งานประเพณีวิ่งควาย จังหวัดชลบุรี	เพื่อสนับสนุนการอนุรักษ์ประเพณีสำคัญของจังหวัดชลบุรี	สนับสนุนงบประมาณให้ทำการ ปกครอง อ.พนมดงรัก งานประเพณีวิ่งควายของจังหวัด ชลบุรี	๒๐,๐๐๐ (บาท)	๒๐,๐๐๐ (บาท)	๒๐,๐๐๐ (บาท)	๒๐,๐๐๐ (บาท)	๒๕,๗๐ (บาท)	๑ ครั้ง/ปี	ประชาชนได้มีโอกาส เข้าร่วมกิจกรรม ประเพณีวิ่งควายจังหวัด ชลบุรี	กองการศึกษา
	รวม	๙ โครงการ	งบประมาณ	๑,๗๕๗,๕๐๐	๑,๗๕๗,๕๐๐	๑,๗๕๗,๕๐๐	๑,๗๕๗,๕๐๐	๑,๗๕๗,๕๐๐	-	-	-

รายละเอียดโครงการพัฒนา

แผนพัฒนาท้องถิ่น (พ.ศ. ๒๕๖๖-๒๕๗๐)

องค์การบริหารส่วนตำบลนางัวงหิน

ยุทธศาสตร์จังหวัดชลบุรีที่ ๕ พัฒนาคณะและชุมชนให้มีความภาคภูมิใจและยั่งยืน ตามหลักปรัชญาเศรษฐกิจพอเพียง

ยุทธศาสตร์การพัฒนาขององค์กรปกครองส่วนท้องถิ่นจังหวัดชลบุรีที่ ๔ การพัฒนาคุณภาพชีวิตของประชาชนให้มีความภาคภูมิใจที่ดี

๒. ยุทธศาสตร์การพัฒนาตำบลนครชุมกิจและสังคม

๒.๑ แผนงานสังคมสงเคราะห์

ที่	โครงการ	วัตถุประสงค์	เป้าหมาย (ผลผลิตของโครงการ)	งบประมาณ					ตัวชี้วัด (KPI)	ผลที่คาดว่าจะได้รับ	หน่วยงาน รับผิดชอบหลัก
				๒๕๖๖ (บาท)	๒๕๖๗ (บาท)	๒๕๖๘ (บาท)	๒๕๖๙ (บาท)	๒๕๗๐ (บาท)			
๑	ป้องกันและแก้ไข ปัญหายาเสพติดและ กิจกรรมการบำบัด ฟื้นฟูผู้ติด/ผู้เสพ	เพื่อรณรงค์ป้องกัน และแก้ไขปัญหายาเสพติด ในชุมชน	จัดฝึกอบรมให้ความรู้รณรงค์รวมพลัง มวลชนเพื่อเอาชนะยาเสพติด และต่อต้านการแพร่ระบาดของยา เสพติดในชุมชน	๑๐๐,๐๐๐	๑๐๐,๐๐๐	๑๐๐,๐๐๐	๑๐๐,๐๐๐	๑๐๐,๐๐๐	ผู้เข้าร่วม โครงการ ร้อยละ ๘๐ ได้รับความรู้	ประชาชนมีความรู้ ความเข้าใจถึงโทษภัย ของยาเสพติด สามารถ ป้องกันและแก้ไข ปัญหายาเสพติด	สำนักงานปลัด
๒	แก้ไขปัญหาในด้าน อาชญากรรม โรคเอดส์ การละเมิด สิทธิเด็กและสตรี การพนัน การขยายตัว ของธุรกิจบริการ ทางเพศ	เพื่อส่งเสริมความรู้ ด้านอาชญากรรม โรคเอดส์ การละเมิด สิทธิเด็กและสตรี	จัดอบรมให้ความรู้ด้านอาชญากรรม โรคเอดส์และการละเมิดสิทธิเด็กและ สตรี	๕๐,๐๐๐	๕๐,๐๐๐	๕๐,๐๐๐	๕๐,๐๐๐	๕๐,๐๐๐	ผู้เข้าร่วม โครงการ ร้อยละ ๘๐ ได้รับความรู้	ประชาชนได้รับความรู้ เกี่ยวกับอาชญากรรม โรคเอดส์ การละเมิด สิทธิเด็กและสตรี	สำนักงานปลัด
		รวม	๒ โครงการ	๑๕๐,๐๐๐	๑๕๐,๐๐๐	๑๕๐,๐๐๐	๑๕๐,๐๐๐	๑๕๐,๐๐๐			

รายละเอียดโครงการพัฒนา

แผนพัฒนาท้องถิ่น (พ.ศ. ๒๕๖๖-๒๕๗๐)

องค์การบริหารส่วนตำบลนาวังหิน

ยุทธศาสตร์จังหวัดชลบุรีที่ ๕ พัฒนาคณะและชุมชนให้มีความเข้มแข็ง ตามหลักปรัชญาเศรษฐกิจพอเพียง

ยุทธศาสตร์องค์การบริหารส่วนท้องถิ่นจังหวัดชลบุรีที่ ๔ การพัฒนาคุณภาพชีวิตของประชาชนให้มีความภาคภูมิใจในชีวิตที่ดี

๒. ยุทธศาสตร์การพัฒนาตำบลนาวังหินเศรษฐกิจและสังคม

๒.๒ แผนงานสร้างเสริมความเข้มแข็งของชุมชน

ที่	โครงการ	วัตถุประสงค์	เป้าหมาย (ผลผลิตของโครงการ)	งบประมาณ				ตัวชี้วัด (KPI)	ผลที่คาดว่าจะได้รับ	หน่วยงาน รับผิดชอบหลัก
				๒๕๖๖ (บาท)	๒๕๖๗ (บาท)	๒๕๖๘ (บาท)	๒๕๗๐ (บาท)			
๑	อุดหนุนโครงการ ส่งเสริมอาชีพและภูมิ ปัญญาท้องถิ่น ให้แก่หน่วยงานอื่น	เพื่อส่งเสริมอาชีพและ ภูมิปัญญาท้องถิ่น	อบรมให้ความรู้แก่ประชาชน	๕๐,๐๐๐ (บาท)	๕๐,๐๐๐ (บาท)	๕๐,๐๐๐ (บาท)	๕๐,๐๐๐ (บาท)	จำนวนครั้ง	ประชาชนในตำบลได้ อบรมอาชีพ	สำนักงานปลัด
๒	ส่งเสริมอาชีพและภูมิ ปัญญาท้องถิ่น	เพื่อส่งเสริมอาชีพโดย การผลิตสินค้าที่เป็น ภูมิปัญญาของท้องถิ่น และจัดตั้งเป็นกลุ่ม อาชีพ	จัดฝึกอบรมกลุ่มอาชีพเพื่อสืบสาน ภูมิปัญญาท้องถิ่น	๑๐๐,๐๐๐	๑๐๐,๐๐๐	๑๐๐,๐๐๐	๑๐๐,๐๐๐	จำนวนครั้ง	ประชาชนในตำบลได้ มีความรู้และมีอาชีพ เสริมเพิ่มรายได้	สำนักงานปลัด

รายละเอียดโครงการพัฒนา

แผนพัฒนาท้องถิ่น (พ.ศ. ๒๕๖๖-๒๕๗๐)

องค์การบริหารส่วนตำบลนาเวียง

ยุทธศาสตร์จังหวัดชลบุรีที่ ๕ พัฒนาคณะและชุมชนให้มีความก้าวหน้ายิ่งขึ้น ตามหลักปรัชญาเศรษฐกิจพอเพียง

ยุทธศาสตร์องค์การปกครองส่วนท้องถิ่นจังหวัดชลบุรีที่ ๔ การพัฒนาคุณภาพชีวิตของประชาชนให้มีความก้าวหน้า

๒. ยุทธศาสตร์การพัฒนาตำบลเศรษฐกิจและสังคม

๒.๒ แผนงานสร้างความเข้มแข็งของชุมชน

ที่	โครงการ	วัตถุประสงค์	เป้าหมาย (ผลผลิตของโครงการ)	งบประมาณ				ตัวชี้วัด (KPI)	ผลที่คาดว่าจะได้รับ	หน่วยงาน รับผิดชอบหลัก
				๒๕๖๖ (บาท)	๒๕๖๗ (บาท)	๒๕๖๘ (บาท)	๒๕๖๙ (บาท)			
๓	พัฒนาศักยภาพกลุ่มอาชีพ/กลุ่มองค์กรต่างๆ	เพื่อพัฒนาศักยภาพกลุ่มอาชีพ/กลุ่มองค์กรต่างๆในตำบล	จัดฝึกอบรมพัฒนาศักยภาพให้กับกลุ่มอาชีพ กลุ่มองค์กรต่างๆในตำบล	๒๐๐,๐๐๐	๒๐๐,๐๐๐	๒๐๐,๐๐๐	๒๐๐,๐๐๐	จำนวนกลุ่ม	กลุ่มอาชีพ กลุ่มองค์กร ต่างๆมีความรู้เพิ่มมากขึ้น	สำนักงานปลัด
๔	อุดหนุนกลุ่มสตรีคนาวังหิน	เพื่อสนับสนุนการดำเนินงานของกลุ่มสตรีตำบลนาเวียงหิน	จัดกิจกรรมของกลุ่มสตรีตามที่อยู่รับการสนับสนุนงบประมาณ	๑๐๐,๐๐๐	๑๐๐,๐๐๐	๑๐๐,๐๐๐	๑๐๐,๐๐๐	๑ ครั้ง/ปี	กลุ่มสตรีมีงบประมาณในการดำเนินการ	สำนักงานปลัด
๕	เสริมสร้างศักยภาพผู้สูงอายุ สร้างจิตใจสดใส สุขภาพ	เพื่อส่งเสริมสุขภาพจิตของผู้สูงอายุ	จัดกิจกรรมเสริมสร้างศักยภาพของผู้สูงอายุในตำบลนาเวียงหิน	๑๖๐,๐๐๐	๑๐๐,๐๖๐	๑๐๐,๐๐๐	๑๐๐,๐๐๐	๑ ครั้ง/ปี	ผู้สูงอายุได้ร่วมศึกษา ดูงานทำให้มีความสุข ในการร่วมกิจกรรม	สำนักงานปลัด
รวม		๕ โครงการ	งบประมาณ	๕๕๐,๐๐๐	๕๕๐,๐๐๐	๕๕๐,๐๐๐	๕๕๐,๐๐๐	๕๕๐,๐๐๐		

๓๖

รายละเอียดโครงการพัฒนา

แผนพัฒนาท้องถิ่น (พ.ศ. ๒๕๖๖-๒๕๗๑)

องค์การบริหารส่วนตำบลนาวังหิน

ยุทธศาสตร์จังหวัดชลบุรีที่ ๕ พัฒนาคมนาคมและชุมชนให้มีคุณภาพและยั่งยืน ตามหลักปรัชญาเศรษฐกิจพอเพียง

ยุทธศาสตร์องค์กรปกครองส่วนท้องถิ่นจังหวัดชลบุรีที่ ๔ การพัฒนาคุณภาพชีวิตของประชาชนให้มีความพึงพอใจที่ดี

๒. ยุทธศาสตร์การพัฒนาด้านเศรษฐกิจและสังคม

๒.๓ แผนงานการเกษตร

ที่	โครงการ	วัตถุประสงค์	เป้าหมาย (ผลผลิตของโครงการ)	งบประมาณ					ตัวชี้วัด (KPI)	ผลที่คาดว่าจะได้รับ	หน่วยงาน รับผิดชอบหลัก
				๒๕๖๖ (บาท)	๒๕๖๗ (บาท)	๒๕๖๘ (บาท)	๒๕๖๙ (บาท)	๒๕๗๐ (บาท)			
๑	ท้องถิ่นไทย รวมใจภักดิ์ รักพื้นที่ สีเขียว	เพื่อดำเนินการสนับสนุน พื้นที่สิ่งแวดล้อม	ประชาชนในตำบลนาวังหิน	๕๐,๐๐๐	๕๐,๐๐๐	๕๐,๐๐๐	๕๐,๐๐๐	๕๐,๐๐๐	จำนวนครั้ง ในการจัด กิจกรรม	สิ่งแวดล้อมมีความ อุดมสมบูรณ์ขึ้น	สำนักงานปลัด
๒	อบรมส่งเสริมเพิ่ม ประสิทธิภาพผลผลิต ทางการเกษตร	เพื่ออบรมให้ความรู้ ในการเพิ่มผลผลิตทาง การเกษตร	จัดฝึกอบรมเกษตรกรภายในตำบล	๑๐๐,๑๐๐	๑๐๐,๑๐๐	๑๐๐,๑๐๐	๑๐๐,๑๐๐	๑๐๐,๑๐๐	จำนวนครั้ง ในการจัด ฝึกอบรม	เกษตรกรมีความรู้และ เพิ่มรายได้	สำนักงานปลัด
๓	อุทยานศูนย์บริการ และถ่ายทอดเทคโนโลยี ทางการเกษตร ประจำตำบลนาวังหิน	เพื่อใช้เป็นแหล่งเรียนรู้ แลกเปลี่ยนประสบ การณ์ด้านเทคโนโลยี ทางการเกษตรของคน ในชุมชน	จัดหาสื่อองค์ความรู้ด้านเทคโนโลยี ทางการเกษตรที่เหมาะสมกับชุมชน	๕๐,๑๑๐	๕๐,๑๑๐	๕๐,๑๑๐	๕๐,๑๑๐	๕๐,๑๑๐	๓ ครั้ง/ปี	เกษตรกรมีความรู้ ด้านการใช้เทคโนโลยี ทางการเกษตรอย่างมี ประสิทธิภาพ	สำนักงานปลัด

รายละเอียดโครงการพัฒนา

แบบ ผ.๑๒

แผนพัฒนาท้องถิ่น (พ.ศ. ๒๕๖๒-๒๕๗๑)

องค์การบริหารส่วนตำบลนาวังหิน

- ยุทธศาสตร์จังหวัดชลบุรีที่ ๕ พัฒนาคมนาคมและชุมชนให้มีคุณภาพและยั่งยืน ตามหลักปรัชญาเศรษฐกิจพอเพียง
- ยุทธศาสตร์องค์การบริหารส่วนท้องถิ่นจังหวัดชลบุรีที่ ๔ การพัฒนาคุณภาพชีวิตของประชาชนให้มีความสุขชีวิตที่ดี
- ยุทธศาสตร์การพัฒนาตำบลเศรษฐกิจและสังคม

๒.๓ แผนงานการเกษตร

ที่	โครงการ	วัตถุประสงค์	เป้าหมาย (ผลผลิตของโครงการ)	งบประมาณ				ตัวชี้วัด (KPI)	ผลที่คาดว่าจะได้รับ	หน่วยงาน รับผิดชอบหลัก
				๒๕๖๖ (บาท)	๒๕๖๗ (บาท)	๒๕๖๘ (บาท)	๒๕๖๙ (บาท)			
๔	อบรมการป้องกันกำจัดศัตรูพืชและวัชพืชทางการเกษตร	เพื่อเกษตรกรได้มีความรู้ในการป้องกันและกำจัดวัชพืช	อบรมให้ความรู้ในการกำจัดศัตรูพืชและวัชพืชอย่างถูกวิธี	๕๐,๐๐๐ (บาท)	๕๐,๐๐๐ (บาท)	๕๐,๐๐๐ (บาท)	๕๐,๐๐๐ (บาท)	จำนวนครั้งที่จัดอบรม	เกษตรกรมีความรู้ในการกำจัดศัตรูพืชและวัชพืชอย่างถูกวิธี	สำนักงานปลัด
๕	อนุรักษ์พันธุกรรมพืชอันเนื่องมาจากพระราชดำริสมเด็จพระเทพรัตนราชสุดาฯ	เพื่อสนับสนุนการค้าเป็นงานตามพระราชดำริเพื่อดูแลและรักษาสิ่งแวดล้อม	ประชาชนในตำบลนาวังหิน	๑๐,๐๐๐	๑๐,๐๐๐	๑๐,๐๐๐	๑๐,๐๐๐	จำนวนครั้งในการจัดกิจกรรม	สิ่งแวดล้อมมีความอุดมสมบูรณ์มากขึ้น	สำนักงานปลัด
๖	รักษาน้ำ รักษาป่า รักษาแผ่นดิน	เพื่อจัดกิจกรรมการอนุรักษ์สิ่งแวดล้อม	ประชาชนในตำบลนาวังหิน	๕๐,๐๐๐	๕๐,๐๐๐	๕๐,๐๐๐	๕๐,๐๐๐	จำนวนครั้งในการจัดกิจกรรม	สิ่งแวดล้อมมีความอุดมสมบูรณ์มากขึ้น	สำนักงานปลัด

รายละเอียดโครงการพัฒนา

แผนพัฒนาท้องถิ่น (พ.ศ. ๒๕๖๖-๒๕๗๐)

องค์การบริหารส่วนตำบลนางئين

- ๓. ยุทธศาสตร์จังหวัดชลบุรีที่ ๕ พัฒนาศูนย์ชุมชนให้มีคุณภาพและยั่งยืน ตามหลักปรัชญาเศรษฐกิจพอเพียง
- ๔. ยุทธศาสตร์องค์กรปกครองส่วนท้องถิ่นจังหวัดชลบุรีที่ ๔ การพัฒนาคุณภาพชีวิตของประชาชนให้มีคุณภาพชีวิตที่ดี
- ๕. ยุทธศาสตร์การพัฒนาในด้านเศรษฐกิจและสังคม

๒.๓ แผนงานการเกษตร

ที่	โครงการ	วัตถุประสงค์	เป้าหมาย (ผลผลิตของโครงการ)	งบประมาณ				ตัวชี้วัด (KPI)	ผลที่คาดว่าจะได้รับ	หน่วยงาน รับผิดชอบหลัก
				๒๕๖๖ (บาท)	๒๕๖๗ (บาท)	๒๕๖๘ (บาท)	๒๕๗๐ (บาท)			
๓	ส่งเสริมกลุ่มอาชีพ และสนับสนุน พันธุ์พืช,พันธุ์สัตว์ แก่เกษตรกร	เพื่อสนับสนุนพันธุ์พืช และพันธุ์สัตว์ให้กับ เกษตรกรเพื่อแก้ปัญหา ความยากจน	เพื่อช่วยเหลือเกษตรกรและแก้ปัญหา ความยากจน	๓๐๐,๐๐๐ (บาท)	๓๐๐,๐๐๐ (บาท)	๓๐๐,๐๐๐ (บาท)	๒๕๗๐ (บาท)	จำนวนตั้ง โครงการจัด กิจกรรม	เกษตรกรในตำบลมี ความรู้และมีอาชีพ เสริม	สำนักงานปลัด
๔	ธนาคารน้ำใต้ดิน	เพื่อเก็บกักน้ำไว้ใช้ นโยบายที่จำเป็นและป้องกัน ปัญหาน้ำท่วมขัง	จัดทำธนาคารน้ำใต้ดินในพื้นที่ จำเป็นเขตพื้นที่	๕๐,๐๐๐	๕๐,๐๐๐	๕๐,๐๐๐	๕๐,๐๐๐	จำนวนธนาคาร น้ำใต้ดิน ที่ดำเนินการ ป้องกันน้ำท่วม	ประชาชนมีน้ำไว้ สำรองและสามารถ ป้องกันปัญหาน้ำท่วม	สำนักกายบัสิต
	รวม	๔ โครงการ	งบประมาณ	๘๕๐,๐๐๐	๘๕๐,๐๐๐	๘๕๐,๐๐๐	๘๕๐,๐๐๐			

รายละเอียดโครงการพัฒนา

แผนพัฒนาท้องถิ่น (พ.ศ. ๒๕๖๖-๒๕๗๑)

องค์การบริหารส่วนตำบลนาวังหิน

- ก. ยุทธศาสตร์จังหวัดชลบุรีที่ ๔ พัฒนาคมนและชุมชนให้มีคุณภาพและยั่งยืน ตามหลักปรัชญาเศรษฐกิจพอเพียง
- ข. ยุทธศาสตร์องค์การปกครองส่วนท้องถิ่นจังหวัดชลบุรีที่ ๔ การพัฒนาคุณภาพชีวิตของประชาชนให้มีคุณภาพชีวิตที่ดี
- ๓. ยุทธศาสตร์การพัฒนาตำบลนาวังหิน

๓.๑ แผนงานสาธารณสุข

ที่	โครงการ	วัตถุประสงค์	เป้าหมาย (ผลผลิตของโครงการ)	งบประมาณ				ตัวชี้วัด (KPI)	ผลที่คาดว่าจะได้รับ	หน่วยงาน รับผิดชอบหลัก
				๒๕๖๖ (บาท)	๒๕๖๗ (บาท)	๒๕๖๘ (บาท)	๒๕๖๙ (บาท)			
๑	สำรวจข้อมูลจำนวน สัตว์และชิ้นกะเปียง สัตว์	เพื่อสำรวจข้อมูลสุนัข และแมวในเขตตำบล นาวังหิน	สุนัขและแมวในเขตตำบลนาวังหิน	๑๒,๐๐๐	๑๒,๐๐๐	๑๒,๐๐๐	๑๒,๐๐๐	จำนวน ยอดสำรวจสุนัข และแมวใน ตำบลนาวังหิน	กอง สาธารณสุข	
๒	ดำเนินงานและบริหาร จัดการระบบแพทย์ ฉุกเฉิน	เพื่อบริการด้านการ แพทย์ฉุกเฉินให้กับ ประชาชนตำบลนาวังหิน	ประชาชนตำบลนาวังหิน	๕๐,๐๐๐	๕๐,๐๐๐	๕๐,๐๐๐	๕๐,๐๐๐	ประชาชนใน ตำบลนาวังหิน ที่ได้รับบริการ ที่ตำบลนาวังหิน และทันกวางที่ ฉุกเฉิน	กอง สาธารณสุข	

รายละเอียดโครงการพัฒนา

แผนพัฒนาท้องถิ่น (พ.ศ. ๒๕๖๖-๒๕๗๑)

องค์การบริหารส่วนตำบลบางวังหิน

ก. ยุทธศาสตร์จังหวัดชลบุรีที่ ๔ พัฒนาคมนและชุมชนให้มีคุณภาพและยั่งยืน ตามหลักปรัชญาเศรษฐกิจพอเพียง

ข. ยุทธศาสตร์องค์การบริหารส่วนท้องถิ่นจังหวัดชลบุรีที่ ๔ การพัฒนาคุณภาพชีวิตของประชาชนให้มีคุณภาพชีวิตที่ดี

๓. ยุทธศาสตร์การพัฒนาด้านสาธารณสุข

๓.๑ แผนงานสาธารณสุข

ที่	โครงการ	วัตถุประสงค์	เป้าหมาย (ผลผลิตของโครงการ)	งบประมาณ					ตัวชี้วัด (KPI)	ผลที่คาดว่าจะได้รับ	หน่วยงาน รับผิดชอบหลัก
				๒๕๖๖ (บาท)	๒๕๖๗ (บาท)	๒๕๖๘ (บาท)	๒๕๖๙ (บาท)	๒๕๗๐ (บาท)			
๓	รณรงค์ป้องกัน และควบคุมโรคพิษ สุนัขบ้า "ตามโครงการ สุนัขบ้าไม่แพ้ใคร สัตว์ปลอดภัย คน ปลอดภัย จากโรคพิษ สุนัขบ้า"	เพื่อรณรงค์ป้องกัน และควบคุมโรคพิษ สุนัขบ้าไม่ให้แพร่ระบาด ในชุมชน	สุนัขและแมวในพื้นที่ตำบลบางวังหิน	๒๕๖๖ (บาท) ๓๕๐,๐๐๐	๒๕๖๗ (บาท) ๑๕๐,๐๐๐	๒๕๖๘ (บาท) ๑๕๐,๐๐๐	๒๕๖๙ (บาท) ๑๕๐,๐๐๐	๒๕๗๐ (บาท) ๑๕๐,๐๐๐	จำนวนสุนัข และแมวในพื้นที่ ที่ ต.บางวังหิน ที่ใช้ระบบบริการ สุนัขบ้า	ประชาชนในพื้นที่ลด ความเสียหายจาก โรคพิษสุนัขบ้า	กอง สาธารณสุขฯ
๔	รณรงค์และป้องกัน โรคเอดส์ในกลุ่ม เสี่ยง	เพื่ออบรมให้ความรู้เรื่อง โรคเอดส์และการป้องกัน โรคเอดส์ในกลุ่มเสี่ยง	นักเรียนและประชาชนใน ตำบล บางวังหิน	๒๕๖๖ (บาท) ๕๐,๐๐๐	๒๕๖๗ (บาท) ๕๐,๐๐๐	๒๕๖๘ (บาท) ๕๐,๐๐๐	๒๕๖๙ (บาท) ๕๐,๐๐๐	๒๕๗๐ (บาท) ๕๐,๐๐๐	จำนวนผู้เข้ารับ การอบรม	ประชาชนกลุ่มเสี่ยง ได้รับความรู้การป้องกัน โรค	กอง สาธารณสุขฯ
๕	สถานสายสัมพันธ์จาก แม่สู่ลูก	เพื่ออบรมให้ความรู้แก่ หญิงตั้งครรภ์	หญิงตั้งครรภ์ในพื้นที่ ต.บางวังหิน	๒๕๖๖ (บาท) ๕๐,๐๐๐	๒๕๖๗ (บาท) ๕๐,๐๐๐	๒๕๖๘ (บาท) ๕๐,๐๐๐	๒๕๖๙ (บาท) ๕๐,๐๐๐	๒๕๗๐ (บาท) ๕๐,๐๐๐	จำนวนผู้เข้ารับ การอบรม	หญิงตั้งครรภ์ที่มีความ ในการเสริมสร้างความรู้ จากแม่สู่ลูก	กอง สาธารณสุขฯ

รายละเอียดโครงการพัฒนา  
แผนพัฒนาท้องถิ่น (พ.ศ. ๒๕๖๖-๒๕๗๐)  
องค์การบริหารส่วนตำบลนาเวียง

- ก. ยุทธศาสตร์จังหวัดชลบุรีที่ ๕ พัฒนาคมนาคมและชุมชนให้มีคุณภาพและยั่งยืน ตามหลักปรัชญาเศรษฐกิจพอเพียง
- ข. ยุทธศาสตร์องค์กรปกครองส่วนท้องถิ่นจังหวัดชลบุรีที่ ๔ การพัฒนาคุณภาพชีวิตของประชาชนให้มีคุณภาพชีวิตที่ดี

๓. ยุทธศาสตร์การพัฒนาด้านสาธารณสุข

๓.๑ แผนงานสาธารณสุข

ที่	โครงการ	วัตถุประสงค์	เป้าหมาย (ผลผลิตของโครงการ)	งบประมาณ				ตัวชี้วัด (KPI)	ผลที่คาดว่าจะได้รับ	หน่วยงาน รับผิดชอบหลัก
				๒๕๖๖ (บาท)	๒๕๖๗ (บาท)	๒๕๖๘ (บาท)	๒๕๖๙ (บาท)			
๖	อบรมให้ความรู้เกี่ยวกับกรมคุ้มครองผู้บริโภค	ความรู้เกี่ยวกับงานคุ้มครองผู้บริโภค	ประชาชนใน ต.นาเวียงหิน	๓๐,๐๐๐	๓๐,๐๐๐	๓๐,๐๐๐	๓๐,๐๐๐	การอบรม	ประชาชนได้รับความรู้เกี่ยวกับการคุ้มครองผู้บริโภค	สาธารณสุข
๗	รณรงค์ป้องกันและควบคุมโรค	เพื่อให้ประชาชนได้ทราบสาเหตุของการเกิดโรคการป้องกันและควบคุมโรคติดต่อ	รณรงค์ป้องกันและควบคุมโรค ใช้เลือดออก	๒๕๐,๐๐๐	๒๕๐,๐๐๐	๒๕๐,๐๐๐	๒๕๐,๐๐๐	การเพาะพันธุ์ของลูกน้ำยุงลายลดน้อยลง	การเพาะพันธุ์ของลูกน้ำยุงลายลดน้อยลง	กองสาธารณสุข

รายละเอียดโครงการพัฒนา

แผนพัฒนาท้องถิ่น (พ.ศ. ๒๕๖๖-๒๕๗๐)

องค์การบริหารส่วนตำบลนาวังหิน

ก. ยุทธศาสตร์จังหวัดชลบุรีที่ ๕ พัฒนาคนและชุมชนให้มีคุณภาพและยั่งยืน ตามหลักปรัชญาเศรษฐกิจพอเพียง

ข. ยุทธศาสตร์องค์กรปกครองส่วนท้องถิ่นจังหวัดชลบุรีที่ ๔ การพัฒนาคุณภาพชีวิตของประชาชนให้มีคุณภาพชีวิตที่ดี

๓. ยุทธศาสตร์การพัฒนาศูนย์ด้านสาธารณสุข

๓.๑ แผนงานสาธารณสุข

ที่	โครงการ	วัตถุประสงค์	เป้าหมาย (ผลผลิตของโครงการ)	งบประมาณ				ตัวชี้วัด (KPI)	ผลที่คาดว่าจะได้รับ	หน่วยงาน รับผิดชอบหลัก
				๒๕๖๖ (บาท)	๒๕๖๗ (บาท)	๒๕๖๘ (บาท)	๒๕๖๙ (บาท)			
๘	พระราชดำริวัดบ้าน สาธารณสุข	เพื่อให้ประชาชนในพื้นที่ ที่มีสุขภาพดีปราศจาก โรค	๑๑ หมู่บ้าน	๒๕๖๖ (บาท) ๒๒๐,๐๐๐	๒๕๖๗ (บาท) ๒๒๐,๐๐๐	๒๕๖๘ (บาท) ๒๒๐,๐๐๐	๒๕๖๙ (บาท) ๒๒๐,๐๐๐	การสนับสนุน งบประมาณ	ประชาชนในพื้นที่ที่มี สุขภาพอนามัยที่ดีขึ้น	กอง สาธารณสุข
๙	อุดหนุนมูลนิธิศูนย์ พักพิงศูนย์จรจัดตาม โครงการจัดตั้งศูนย์ พักพิงศูนย์จรจัด	จัดสร้างหรือพัฒนา สถานที่พักพิง เพื่อช่วย แก้ไขปัญหามูลนิธิจรจัด และแมวจรจัด	การเฝ้าระวัง ป้องกัน ควบคุมและ ดูแลรักษาโรคพิษสุนัขบ้า	๓๐,๐๐๐	๓๐,๐๐๐	๓๐,๐๐๐	๓๐,๐๐๐	ศูนย์พักพิงใต้ รับการสนับสนุน งบประมาณมา	ศูนย์และแมวจรจัดที่ ถูกทอดทิ้งในที่ สาธารณะจะได้อยู่	กอง สาธารณสุข

รายละเอียดโครงการพัฒนา

แบบพัฒนาท้องถิ่น (พ.ศ. ๒๕๖๖-๒๕๗๖)

องค์การบริหารส่วนตำบลนาเวียง

- ก. ยุทธศาสตร์จังหวัดชลบุรีที่ ๕ พัฒนาคมนาคมให้มีคุณภาพและยั่งยืน ตามหลักปรัชญาเศรษฐกิจพอเพียง
- ข. ยุทธศาสตร์องค์กรปกครองส่วนท้องถิ่นจังหวัดชลบุรีที่ ๕ การพัฒนาคุณภาพชีวิตของประชาชนให้มีคุณภาพชีวิตที่ดี

๓. ยุทธศาสตร์การพัฒนาด้านสาธารณสุข

๓.๑ แผนงานสาธารณสุข

ที่	โครงการ	วัตถุประสงค์	เป้าหมาย (ผลผลิตของโครงการ)	งบประมาณ				ตัวชี้วัด (KPI)	ผลที่คาดว่าจะได้รับ	หน่วยงาน รับผิดชอบหลัก
				๒๕๖๖ (บาท)	๒๕๖๗ (บาท)	๒๕๖๘ (บาท)	๒๕๖๙ (บาท)			
๑๐	โครงการเพิ่มประสิทธิภาพการเฝ้าระวัง ป้องกันการแพร่ระบาดของโรคติดเชื้อไวรัสโคโรนา ๒๐๑๙	ป้องกันและลดการเกิด การแพร่ระบาดของโรคติดเชื้อไวรัสโคโรนา ๒๐๑๙	ยุทธนามงบประมาณให้กับที่ว่าการ อ.พนัสนิคม ในการเพิ่มประสิทธิภาพการเฝ้าระวังการระบาดของโรคติดเชื้อโควิด	๕๐,๐๐๐	๕๐,๐๐๐	๕๐,๐๐๐	๕๐,๐๐๐	๑ ครั้ง/ปี	การแพร่ระบาดของโรคติดเชื้อไวรัสโคโรนา ๒๐๑๙ ในพื้นที่ได้	กองสาธารณสุขฯ
	รวม	๑๐ โครงการ	งบประมาณ	๘๖๗,๐๐๐	๘๖๗,๐๐๐	๘๖๗,๐๐๐	๘๖๗,๐๐๐			

รายละเอียดโครงการพัฒนา  
แผนพัฒนาท้องถิ่น (พ.ศ. ๒๕๖๖-๒๕๗๐)  
องค์การบริหารส่วนตำบลนาเวียง

- ก. ยุทธศาสตร์จังหวัดชลบุรีที่ ๕ พัฒนาคมนาคมและชุมชนให้มีคุณภาพและยั่งยืน ตามหลักปรัชญาเศรษฐกิจพอเพียง
- ข. ยุทธศาสตร์องค์การบริหารส่วนท้องถิ่นจังหวัดชลบุรีที่ ๔ การพัฒนาคุณภาพชีวิตคู่เศรษฐกิจพอเพียง
- ๓. ยุทธศาสตร์การพัฒนาตำบลนาเวียง

๓.๒ แผนงานและชุมชน (ขยง+น้ำเสีย)

ที่	โครงการ	วัตถุประสงค์	เป้าหมาย (ผลผลิตของโครงการ)	งบประมาณ				ตัวชี้วัด (KPI)	ผลที่คาดว่าจะได้รับ	หน่วยงาน รับผิดชอบหลัก
				๒๕๖๖ (บาท)	๒๕๖๗ (บาท)	๒๕๖๘ (บาท)	๒๕๖๙ (บาท)			
๑	บริหารจัดการขยะเพื่อลดภาวะโลกร้อนในชุมชน	เพื่อดำเนินงานโครงการรณรงค์กำจัดขยะ	จัดฝึกอบรมและดำเนินการตามโครงการ	๕๐,๐๐๐	๕๐,๐๐๐	๕๐,๐๐๐	๕๐,๐๐๐	จำนวนครั้งที่จัดกิจกรรม	ประชาชนในตำบลนาเวียงได้รับความรู้เกี่ยวกับการจัดการขยะ	กองสาธารณสุข
รวม				๕๐,๐๐๐	๕๐,๐๐๐	๕๐,๐๐๐	๕๐,๐๐๐			

รายละเอียดโครงการพัฒนา

แผนพัฒนาท้องถิ่น (พ.ศ. ๒๕๖๖-๒๕๗๐)

องค์การบริหารส่วนตำบลนาวังหิน

ก. ยุทธศาสตร์จังหวัดชลบุรีที่ ๕ พัฒนาคมนาคมและชุมชนให้มีคุณภาพและยั่งยืน ตามหลักปรัชญาของเศรษฐกิจพอเพียง

ข. ยุทธศาสตร์รองศกปรปกครองส่วนท้องถิ่นจังหวัดชลบุรีที่ ๔ การพัฒนาคุณภาพชีวิตของประชาชนให้มีคุณภาพชีวิตที่ดี

๕. ยุทธศาสตร์การพัฒนาด้านการป้องกันปราบปรามการทุจริตและการแก้ไขปัญหาความยากจน

๕.๑ แผนงานการรักรักษาความสงบภายใน

ที่	โครงการ	วัตถุประสงค์	เป้าหมาย (ผลผลิตของโครงการ)	งบประมาณ				ตัวชี้วัด (KPI)	ผลที่คาดว่าจะได้รับ	หน่วยงาน รับผิดชอบหลัก
				๒๕๖๖ (บาท)	๒๕๖๗ (บาท)	๒๕๖๘ (บาท)	๒๕๖๙ (บาท)			
๑	ปกป้องสถาบันสำคัญของชาติ	เพื่อส่งเสริมให้ประชาชนมีความจงรักภักดีและปกป้องสถาบันสำคัญของชาติ	จัดกิจกรรมให้ประชาชนแสดงความคิดเห็น	๑๐๐,๐๐๐	๑๐๐,๐๐๐	๑๐๐,๐๐๐	๑๐๐,๐๐๐	ผู้เข้าร่วมโครงการ ร้อยละ ๘๐ มีครบทั้งหัวใจ ใจกิจกรรม ที่จัดขึ้น	คณะผู้บริหาร สมาชิกสภา พนักงาน และประชาชนมีความสามัคคีและจงรักภักดี ต่อสถาบันแห่งชาติ	สำนักงานปลัด
๒	โครงการจัดหาเครื่องมือผู้ภัย/ผู้พิในการป้องกันและบรรเทาสาธารณภัย	เพื่อจัดซื้อเครื่องมือและอุปกรณ์ในการป้องกันและบรรเทาสาธารณภัยในตำบล	จัดซื้อเครื่องมือและอุปกรณ์ในการป้องกันและบรรเทาสาธารณภัย	๓๐๐,๐๐๐	๓๐๐,๐๐๐	๓๐๐,๐๐๐	๓๐๐,๐๐๐	จำนวนครั้งในการจัดหา	ประชาชนได้รับการช่วยเหลือได้อย่างทั่วถึง	สำนักงานปลัด

รายละเอียดโครงการพัฒนา

แบบ ผ.๑๒

แผนพัฒนาท้องถิ่น (พ.ศ. ๒๕๖๖-๒๕๗๖)

องค์การบริหารส่วนตำบลนาเวียง

ก. ยุทธศาสตร์จังหวัดชลบุรีที่ ๕ พัฒนาคมนและชุมชนให้มีคุณภาพและยั่งยืน ตามหลักปรัชญาของเศรษฐกิจพอเพียง

ข. ยุทธศาสตร์องค์กรปกครองส่วนท้องถิ่นจังหวัดชลบุรีที่ ๕ การพัฒนาคุณภาพชีวิตของประชาชนให้มีคุณภาพชีวิตที่ดี

๕. ยุทธศาสตร์การพัฒนาคำนการป้องกันปราบปรามการทุจริตและการแก้ไขปัญหาคาความยากจน

๕.๑ แผนงานการรักษาคความสงบภายใน

ที่	โครงการ	วัตถุประสงค์	เป้าหมาย (ผลผลิตของโครงการ)	งบประมาณ				ตัวชี้วัด (KPI)	ผลที่คาดว่าจะได้รับ	หน่วยงาน รับผิดชอบหลัก
				๒๕๖๖ (บาท)	๒๕๖๗ (บาท)	๒๕๖๘ (บาท)	๒๕๖๙ (บาท)			
/๓	รณรงค์ป้องกันและลดอุบัติเหตุทางถนน	เพื่อรณรงค์ป้องกันอุบัติเหตุช่วงก่อนและหลังเทศกาลปีใหม่และวันสงกรานต์	จัดตั้งหน่วยบริการประชาชน จัดทำป้ายประชาสัมพันธ์กิจกรรมรณรงค์ป้องกันอุบัติเหตุช่วงก่อนและหลังเทศกาล	๙๖,๐๐๐	๙๖,๐๐๐	๙๖,๐๐๐	๙๖,๐๐๐	จำนวนครั้งในการจัดกิจกรรม	ประชาชนได้รับความปลอดภัยและลดอุบัติเหตุทางรถยนต์ช่วงก่อนและหลังเทศกาล	สำนักงานเขต
๔	ฝึกอบรมปฏิบัติการจิตอาสาภัยพิบัติ	เพื่อให้มีบุคลากรที่สามารถปฏิบัติหน้าที่ในการป้องกันและบรรเทาสาธารณภัยได้อย่างมีประสิทธิภาพ	จัดฝึกอบรมปฏิบัติการจิตอาสาภัยพิบัติประจำองค์การบริหารส่วนตำบลนาเวียง	๒๐๐,๐๐๐	๒๐๐,๐๐๐	๒๐๐,๐๐๐	๒๐๐,๐๐๐	ผู้เข้าร่วมโครงการร้อยละ ๘๐ ได้รับความรู้	ผู้เข้ารับการฝึกอบรมสามารถปฏิบัติหน้าที่ในการป้องกันและบรรเทาสาธารณภัยในพื้นที่ได้อย่างถูกต้อง รวดเร็ว เป็นระบบ และมีมาตรฐานเดียวกัน	สำนักงานเขต

รายละเอียดโครงการพัฒนา

แผนพัฒนาท้องถิ่น (พ.ศ. ๒๕๖๖-๒๕๗๐)

องค์การบริหารส่วนตำบลนาหวังหิน

ก. ยุทธศาสตร์จังหวัดชลบุรีที่ ๕ พัฒนาคมนาคมและชุมชนให้มีคุณภาพและยั่งยืน ตามหลักปรัชญาของเศรษฐกิจพอเพียง

ข. ยุทธศาสตร์องค์กรปกครองส่วนท้องถิ่นจังหวัดชลบุรีที่ ๔ การพัฒนาคุณภาพชีวิตของประชาชนให้มีคุณภาพชีวิตที่ดี

๕. ยุทธศาสตร์การพัฒนาด้านการป้องกันปราบปรามการทุจริตและการแก้ไขปัญหาความยากจน

๕.๑ แผนงานการรักษาคความสงบภายใน

ที่	โครงการ	วัตถุประสงค์	เป้าหมาย (ผลผลิตของโครงการ)	งบประมาณ				ตัวชี้วัด (KPI)	ผลที่คาดว่าจะได้รับ	หน่วยงาน รับผิดชอบหลัก
				๒๕๖๖ (บาท)	๒๕๖๗ (บาท)	๒๕๖๘ (บาท)	๒๕๖๙ (บาท)			
๕	ฝึกอบรมทบทวน อาสาสมัครป้องกัน ภัยฝ่ายพลเรือน (อปพร.)	เพื่อฝึกทบทวนอาสา สมัครป้องกันภัยฝ่าย พลเรือน (อปพร.)	จัดฝึกทบทวนอาสาสมัครป้องกัน ภัยฝ่ายพลเรือน (อปพร.) อย่างน้อย ปีละ ๓ ครั้ง	๓๑๑,๐๑๐	๑๑๑,๐๑๐	๑๑๑,๐๑๐	๑๑๑,๐๑๐	ผู้เข้าร่วม โครงการ ร้อยละ ๘๐ ได้รับความรู้	สำนักงานปลัด	
๖	อุดหนุนศูนย์อำนวยความสะดวก ป้องกันและปราบ ปรามยาเสพติดจังหวัด ชลบุรี (ศอ.ปส. จ.ชบ.)	เพื่อจ่ายเป็นเงินอุดหนุน ให้กับศูนย์อำนวยความสะดวก ป้องกันและปราบปราม ยาเสพติด จ.ชลบุรี (ศอ.ปส.จ.ชบ.) ตาม โครงการขอรับเงินอุด หนุนเพื่อเพิ่มศักยภาพ ในการป้องกันและแก้ ไขปัญหายาเสพติด	สนับสนุนงบประมาณให้กับศูนย์ อำนวยความสะดวกป้องกันและปราบปราม ยาเสพติด จ.ชลบุรี	๒๑,๑๑๐	๒๑,๑๑๐	๒๑,๑๑๐	๒๑,๑๑๐	๑ ครั้ง	ศอ.ปส.จ.ชบ.สามารถ ดำเนินการตามโครงการ ได้อย่างมีประสิทธิภาพ	สำนักงานปลัด

รายละเอียดโครงการพัฒนา  
แผนพัฒนาท้องถิ่น (พ.ศ. ๒๕๖๖-๒๕๗๐)  
องค์การบริหารส่วนตำบลนาไร่ดิน

- ก. ยุทธศาสตร์จังหวัดชลบุรีที่ ๕ พัฒนาคมนาคมและชุมชนให้มีคุณภาพและยั่งยืน ตามหลักปรัชญาของเศรษฐกิจพอเพียง
- ข. ยุทธศาสตร์องค์กรปกครองส่วนท้องถิ่นจังหวัดชลบุรีที่ ๔ การพัฒนาคุณภาพชีวิตของประชาชนให้มีความภาคภูมิใจที่ดี
- ๕. ยุทธศาสตร์การพัฒนาด้านการป้องกันปราบปรามการทุจริตและการแก้ไขปัญหาคาสิโนภายใน

๕.๑ แผนงานการรักษาคมนาคมภายใน

ที่	โครงการ	วัตถุประสงค์	เป้าหมาย (ผลผลิตของโครงการ)	งบประมาณ				ตัวชี้วัด (KPI)	ผลที่คาดว่าจะได้รับ	หน่วยงาน รับผิดชอบหลัก
				๒๕๖๖ (บาท)	๒๕๖๗ (บาท)	๒๕๖๘ (บาท)	๒๕๗๐ (บาท)			
๗	ป้องกันและบรรเทาสาธารณภัย	เพื่อช่วยเหลือประชาชนที่ประสบภัยพิบัติ	ดำเนินการช่วยเหลือประชาชนที่ประสบภัยพิบัติ	๕๖,๐๐๐	๕๐,๐๐๐	๕๐,๐๐๐	๕๐,๐๐๐	จำนวนครั้ง ประชาชนในตำบลที่ ประสบภัยพิบัติได้รับ ความช่วยเหลือ	สำนักงานปลัด	
๘	อุดหนุนที่ทำการปกครอง อ.พนัสนิคม ตามโครงการป้องกันอุบัติเหตุและอุบัติเหตุบนท้องถนน	เพื่อสนับสนุนการค้า เป็นงานของศูนย์อำนวยความสะดวก การความปลอดภัยทาง ถนน อ.พนัสนิคม	สนับสนุนงบประมาณให้ศูนย์ อำนวยความสะดวกความปลอดภัยทางถนน อ.พนัสนิคม	๒๐,๐๐๐	๒๐,๐๐๐	๒๐,๐๐๐	๒๐,๐๐๐	๑ ครั้ง/ปี	ที่ทำการปกครอง อ.พนัสนิคม ได้รับ สนับสนุนงบประมาณ	สำนักงานปลัด
๙	อุดหนุนที่ทำการปกครอง อ.พนัสนิคม ตามโครงการเร่งรัดป้องกันและแก้ไขปัญหายาเสพติด	เพื่อสนับสนุนการค้า เป็นงานของที่ทำการปกครอง อ.พนัสนิคม	สนับสนุนงบประมาณให้ที่ทำการ ปกครอง อ.พนัสนิคม	๓๐,๐๐๐	๓๐,๐๐๐	๓๐,๐๐๐	๓๐,๐๐๐	๑ ครั้ง/ปี	ที่ทำการปกครอง อ.พนัสนิคม ได้รับ สนับสนุนงบประมาณ	สำนักงานปลัด

รายละเอียดโครงการพัฒนา

แผนพัฒนาท้องถิ่น (พ.ศ. ๒๕๖๖-๒๕๗๐)

องค์การบริหารส่วนตำบลม่วงหิน

ก. ยุทธศาสตร์จังหวัดบุรีรัมย์ที่ ๕ พัฒนาคมนและชุมชนให้มีคุณภาพและยั่งยืน ตามหลักปรัชญาของเศรษฐกิจพอเพียง

ข. ยุทธศาสตร์องค์การบริหารส่วนท้องถิ่นจังหวัดบุรีรัมย์ที่ ๔ การพัฒนาคุณภาพชีวิตของประชาชนให้มีคุณภาพชีวิตที่ดี

๕. ยุทธศาสตร์การพัฒนาด้านการป้องกันปราบปรามการทุจริตและการแก้ไขปัญหาคอร์รัปชัน

๕.๑ แผนงานการริ่กษาความสงบภายใน

ที่	โครงการ	วัตถุประสงค์	เป้าหมาย (ผลผลิตของโครงการ)	งบประมาณ				ตัวชี้วัด (KPI)	ผลที่คาดว่าจะได้รับ	หน่วยงาน รับผิดชอบหลัก
				๒๕๖๖ (บาท)	๒๕๖๗ (บาท)	๒๕๖๘ (บาท)	๒๕๖๙ (บาท)			
๑๐	ป้องกันและแก้ไข ปัญหาเสาพิค และกิจการรรมักปิด พื้นที่ผู้ติดตาม/ผู้เสพ	เพื่อรณรงค์ป้องกันและ แก้ไขปัญหาเสาพิค ในชุมชน- พื้นที่ผู้ติดตาม/ผู้เสพ	(ผลผลิตของโครงการ)	๑๐๐,๐๐๐	๑๐๐,๐๐๐	๑๐๐,๐๐๐	๑๐๐,๐๐๐	จำนวนผู้เข้า รับการอบรม	ประชาชนมีความรู้ ความเข้าใจสิทธิโทษภัย ของยาเสพติด	สำนักงานปลัด
๑๑	โครงการตั้งด่าน ๗ วันอันตราย ช่วง ปีใหม่และสงกรานต์	เพื่อเพิ่มความปลอดภัย บนท้องถนน	จัดตั้งด่านเพื่อบริการประชาชน ในช่วงเทศกาลปีใหม่และสงกรานต์	๕๐,๐๐๐	๕๐,๐๐๐	๕๐,๐๐๐	๕๐,๐๐๐	จำนวนวัน ที่ดำเนินการ	ประชาชนมีความปลอดภัย ภัยในการเดินทางเพิ่ม มากขึ้น	สำนักงานปลัด
๑๒	ป้องกันและแก้ไข ปัญหาเสาพิค	เพื่อป้องกันและแก้ไข ปัญหาเสาพิคในพื้นที่	ขยายตรวจพื้นที่ร่วมกับสายตรวจ ตำบลม่วงหิน	๗๐,๐๐๐	๗๐,๐๐๐	๗๐,๐๐๐	๗๐,๐๐๐	จำนวนครั้ง	สามารถป้องกันและแก้ไข ปัญหาเสาพิคในพื้นที่ได้	สำนักงานปลัด

รายละเอียดโครงการพัฒนา  
แผนพัฒนาท้องถิ่น (พ.ศ. ๒๕๖๖-๒๕๗๑)  
องค์การบริหารส่วนตำบลวงรีหิน

- ก. ยุทธศาสตร์จังหวัดชลบุรีที่ ๔ พัฒนาคมนและชุมชนให้มีคุณภาพและยั่งยืน ตามหลักปรัชญาของเศรษฐกิจพอเพียง
- ข. ยุทธศาสตร์องค์กรปกครองส่วนท้องถิ่นจังหวัดชลบุรีที่ ๔ การพัฒนาคุณภาพชีวิตของประชาชนให้มีคุณภาพชีวิตที่ดี
- ๕. ยุทธศาสตร์การพัฒนาด้านการป้องกันปราบปรามการทุจริตและการแก้ไขปัญหาคาความยากจน

๕.๑ แผนงานการรักความสงบภายใน

ที่	โครงการ	วัตถุประสงค์	เป้าหมาย (ผลผลิตของโครงการ)	งบประมาณ					ตัวชี้วัด (KPI)	ผลที่คาดว่าจะได้รับ	หน่วยงาน รับผิดชอบหลัก
				๒๕๖๖ (บาท)	๒๕๖๗ (บาท)	๒๕๖๘ (บาท)	๒๕๖๙ (บาท)	๒๕๗๐ (บาท)			
๑๓	อบรมให้ความรู้เรื่อง อัคคีภัยและสาธารณ ภัยต่างๆแก่เด็กนักเรียน ในวัยในตำบล วงรีหิน	เพื่อให้เด็กเรียนมีความ รู้ความเข้าใจเกี่ยวกับ อัคคีภัยและสาธารณ ภัยต่างๆ	จัดอบรมให้ความรู้แก่เด็กนักเรียน ในตำบลวงรีหิน	๕๐,๐๐๐ (บาท)	๕๐,๐๐๐ (บาท)	๕๐,๐๐๐ (บาท)	๕๐,๐๐๐ (บาท)	๕๐,๐๐๐ (บาท)	จำนวนครั้ง	นักเรียนในพื้นที่มีความ รู้และความเข้าใจเกี่ยวกับ อัคคีภัยและ สาธารณภัย	สำนักงานปลัด
๑๔	รณรงค์ขับไล่ปศุสัตว์ สามหมวกนิรภัย รักวินัยจราจร	เพื่อเพิ่มความปลอดภัย ในการจราจรให้กับผู้ ใช้รถจักรยานยนต์	อบรมให้ความรู้และรณรงค์การสาม หมวกนิรภัย					๕๐,๐๐๐	จำนวนครั้ง	ประชาชนมีความ ปลอดภัยมากขึ้น	สำนักงานปลัด
๑๕	บริหารจัดการการบำรุง รักษาและปรับปรุง ครุภัณฑ์	เพื่อบำรุงรักษาและปรับปรุง ครุภัณฑ์ต่างๆให้ สามารถใช้งานได้ตาม ปกติ	บำรุงรักษา/ปรับปรุงครุภัณฑ์ต่างๆ ของ อบต.วงรีหิน	๑๐๐,๐๐๐	๑๐๐,๐๐๐	๑๐๐,๐๐๐	๑๐๐,๐๐๐	๑๐๐,๐๐๐	จำนวนครั้ง	ครุภัณฑ์ต่างๆ ของ อบต.ได้รับการปรับปรุง	สำนักงานปลัด
รวม			งบประมาณ	๑,๐๕๐,๐๐๐	๑,๐๕๐,๐๐๐	๑,๐๕๐,๐๐๐	๑,๐๕๐,๐๐๐	๑,๐๕๐,๐๐๐			

รายละเอียดโครงการพัฒนา

แบบ ก.๑๖

แผนพัฒนาท้องถิ่น (พ.ศ. ๒๕๖๖-๒๕๗๐)

องค์การบริหารส่วนตำบลนาเวียง

ก. ยุทธศาสตร์จังหวัดบุรีรัมย์ ๕ พัฒนาคณะและชุมชนให้มีคุณภาพและยั่งยืน ตามหลักปรัชญาของเศรษฐกิจพอเพียง

ข. ยุทธศาสตร์องค์การบริหารส่วนท้องถิ่นจังหวัดบุรีรัมย์ ๔ การบริหารจัดการตามหลักธรรมาภิบาล

๕. ยุทธศาสตร์การพัฒนาด้านการป้องกันปราบปรามการทุจริตและภาวะแก้ไขปัญหาคาชมาภายนอก

๕.๒ แผนงานสร้างเสริมเข้มแข็งของชุมชน

ที่	โครงการ	วัตถุประสงค์	เป้าหมาย (ผลผลิตเชิงโครงการ)	งบประมาณ				ตัวชี้วัด (KPI)	ผลที่คาดว่าจะได้รับ	หน่วยงาน รับผิดชอบหลัก
				๒๕๖๖ (บาท)	๒๕๖๗ (บาท)	๒๕๖๘ (บาท)	๒๕๖๙ (บาท)			
๑	การแก้ไขปัญหาการว่างงานและส่งเสริมการประกอบอาชีพของประชาชน	เพื่อแก้ปัญหาการว่างงานของประชาชน	จัดฝึกอบรมการประกอบอาชีพ	๑๐๐,๐๐๐	๑๐๐,๐๐๐	๑๐๐,๐๐๐	๑๐๐,๐๐๐	จำนวนผู้เข้ารับการอบรม	ประชาชนเมื่ออาชีพเสริมสร้างรายได้เพิ่มมากขึ้น	สำนักงานปลัด
๒	อุดหนุนที่ทำการปกครอง อ.พนัสนิคม ตามโครงการส่งเสริมพัฒนาปรัชญาเศรษฐกิจพอเพียง	เพื่อสนับสนุนการค้า เป็นงาน ของ อำเภอ พนัสนิคม	สนับสนุนงบประมาณให้แก่ นิคม ตามโครงการที่ขอรับการสนับสนุน	๒๐,๐๐๐	๒๐,๐๐๐	๒๐,๐๐๐	๒๐,๐๐๐	๑ ครั้ง/ปี	ประชาชนมีส่วนร่วมในกิจกรรม	สำนักงานปลัด
๓	อุดหนุนที่ทำการปกครอง อ.พนัสนิคม ตามโครงการปราบปรามการค้ามนุษย์	เพื่อสนับสนุนการค้า เป็นงาน ของ อำเภอ พนัสนิคม	สนับสนุนงบประมาณให้แก่ นิคม ตามโครงการที่ขอรับการสนับสนุน	๓๐,๐๐๐	๓๐,๐๐๐	๓๐,๐๐๐	๓๐,๐๐๐	๑ ครั้ง/ปี	อ.พนัสนิคมมีงบประมาณในการบริหารจัดการที่โปร่งใส	สำนักงานปลัด

รายละเอียดโครงการพัฒนา

แผนพัฒนาท้องถิ่น (พ.ศ. ๒๕๖๖-๒๕๗๐)

องค์การบริหารส่วนตำบลนาเวียง

- ก. ยุทธศาสตร์จังหวัดบุรีรัมย์ ๕ พัฒนาคมนาคมชนให้มีความปลอดภัยยิ่งขึ้น ตามหลักปรัชญาของเศรษฐกิจพอเพียง
- ข. ยุทธศาสตร์องค์กรปกครองส่วนท้องถิ่นจังหวัดบุรีรัมย์ ๔ การบริหารจัดการตามหลักธรรมาภิบาล
- ๕. ยุทธศาสตร์การพัฒนาด้านการป้องกันปราบปรามการทุจริตและการแก้ไขปัญหาคาชมาภายใน

๕.๒ แผนงานสร้างเสริมเข้มแข็งของชุมชน

ที่	โครงการ	วัตถุประสงค์	เป้าหมาย (ผลลัพธ์ของโครงการ)	งบประมาณ				ตัวชี้วัด (KPI)	ผลที่คาดว่าจะได้รับ	หน่วยงาน รับผิดชอบหลัก
				๒๕๖๖ (บาท)	๒๕๖๗ (บาท)	๒๕๖๘ (บาท)	๒๕๖๙ (บาท)			
๕	อุดหนุนที่ทำการ ปกครอง อ.พนมดงชุม ตามโครงการศูนย์ ช่วยเหลือประชาชน ระดับอำเภอ	เพื่อสนับสนุนการค้า ดำเนินงาน ของ อำเภอ พนมดงชุม	สนับสนุนงบประมาณให้แก่ อ.พนมด งชุม ตามโครงการที่ขอรับการสนับสนุน	๑๕,๐๐๐	๑๕,๐๐๐	๑๕,๐๐๐	๑๕,๐๐๐	๑ ครั้ง/ปี	อ.พนมดงชุมมีงบประมาณ มาใช้ในการบริหาร จัดการจัดตั้งโครงการ	สำนักงานเขต
	รวม	๕ โครงการ	งบประมาณ	๑๕,๐๐๐	๑๕,๐๐๐	๑๕,๐๐๐	๑๕,๐๐๐			

รายละเอียดโครงการพัฒนา

แบบ ผ.๐๖

แผนพัฒนาท้องถิ่น (พ.ศ. ๒๕๖๖-๒๕๗๐)

องค์การบริหารส่วนตำบลนางัวหิน

ก. ยุทธศาสตร์จังหวัดชลบุรีที่ ๕ พัฒนาคมนาคมและชุมชนให้สังคมมั่นคง มีคุณภาพและยั่งยืนตามหลักปรัชญาเศรษฐกิจพอเพียง

ข. ยุทธศาสตร์องค์การปกครองส่วนท้องถิ่นจังหวัดชลบุรีที่ ๖ การบริหารจัดการตามหลักธรรมาภิบาลสู่นวัตกรรมใหม่

๖.๑ แผนงานบริหารงานทั่วไป

ที่	โครงการ	วัตถุประสงค์	เป้าหมาย (ผลผลิตของโครงการ)	งบประมาณ				ตัวชี้วัด (KPI)	ผลที่คาดว่าจะได้รับ	หน่วยงาน รับผิดชอบหลัก
				๒๕๖๖ (บาท)	๒๕๖๗ (บาท)	๒๕๖๘ (บาท)	๒๕๖๙ (บาท)			
๑	ค่าใช้จ่ายในการ ดำเนินการเลือกตั้ง	เพื่อจ่ายเป็นค่าใช้จ่าย ในการเลือกตั้งทั่วไป และการรณรงค์ประชาสัมพันธ์ สัมพันธภาพการเลือกตั้งฯ	ดำเนินการจัดการเลือกตั้งขององค์ การบริหารส่วนตำบลนางัวหินตาม นโยบายของรัฐบาลหรือหนังสือสั่งการ ที่เกี่ยวข้อง	๕๐๐,๐๐๐	๕๐๐,๐๐๐	๕๐๐,๐๐๐	๕๐๐,๐๐๐	จำนวนครั้ง	มีการจัดการเลือกตั้ง ตามนโยบายของรัฐ บาลและหนังสือสั่งการ	สำนักงานปลัด
๒	ค่าใช้จ่ายในการเดิน ทางไปราชการ	เพื่อจ่ายเป็นค่าใช้จ่าย ในการเดินทาง ไปราชการหรืออบรม สัมมนาของพนักงาน ส่วนตำบล พนักงานจ้าง คณะผู้บริหาร สมาชิกฯ	เพื่อจ่ายเป็นค่าใช้จ่าย ในการเดินทาง ไปราชการหรืออบรม สัมมนาของพนักงาน ส่วนตำบล พนักงานจ้าง คณะผู้บริหาร สมาชิกฯ	๓๐๐,๐๐๐	๓๐๐,๐๐๐	๓๐๐,๐๐๐	๓๐๐,๐๐๐	จำนวนครั้ง	ผู้เดินทางไปราชการ สามารถเบิกค่าใช้จ่าย ตามสิทธิของทาง ราชการ	สำนักงานปลัด

รายละเอียดโครงการพัฒนา

แผนพัฒนาท้องถิ่น (ท.ศ. ๒๕๖๖-๒๕๗๐)

องค์การบริหารส่วนตำบลนางัวงหิน

ก. ยุทธศาสตร์จังหวัดชลบุรีที่ ๕ พัฒนาคมนและชุมชนให้สังคมมั่นคง มีคุณภาพและยั่งยืนตามหลักปรัชญาเศรษฐกิจพอเพียง

ข. ยุทธศาสตร์องค์กรปกครองส่วนท้องถิ่นจังหวัดชลบุรีที่ ๒ การบริหารจัดการตามหลักธรรมาภิบาลสู่วัฒนธรรมใหม่

๖. ยุทธศาสตร์การพัฒนาตำบลนางัวงหิน

๖.๑ แผนงานบริหารงานทั่วไป

ที่	โครงการ	วัตถุประสงค์	เป้าหมาย (ผลผลิตของโครงการ)	งบประมาณ				ตัวชี้วัด (KPI)	ผลที่คาดว่าจะได้รับ	หน่วยงาน รับผิดชอบหลัก
				๒๕๖๖ (บาท)	๒๕๖๗ (บาท)	๒๕๖๘ (บาท)	๒๕๖๙ (บาท)			
๓	จัดงานเฉลิมพระเกียรติ พระเกียรติ	เพื่อให้ประชาชนตระหนักถึงความสำคัญของสถาบันพระมหากษัตริย์	จัดกิจกรรมเฉลิมพระเกียรติ	๒๐๐,๐๐๐	๒๐๐,๐๐๐	๒๐๐,๐๐๐	๒๐๐,๐๐๐	จำนวนครั้ง	ประชาชนได้แสดงความจงรักภักดีต่อสถาบันพระมหากษัตริย์	สำนักงานปลัด
๔	ปกป้องสถาบันสำคัญ ของชาติ	เพื่อให้ประชาชนแสดงความจงรักภักดีต่อสถาบัน ชาติ ศาสนา และพระมหากษัตริย์	ประชาชนใน ต.นางัวงหิน ได้มีส่วนร่วมในการแสดงความจงรักภักดี	๕๐,๐๐๐	๕๐,๐๐๐	๕๐,๐๐๐	๕๐,๐๐๐	จำนวนผู้เข้าร่วมกิจกรรม	ประชาชนแสดงความจงรักภักดีต่อสถาบัน ชาติ ศาสนาและพระมหากษัตริย์	สำนักงานปลัด
๕	ประชาชนเพื่อเสริมสร้างความรู้และทบทวนแผนพัฒนาท้องถิ่น	เพื่อฝึกอบรมเพิ่มความเข้าใจในการจัดทำแผนพัฒนาท้องถิ่น	จัดฝึกอบรมและประชาคมเสริมสร้างความรู้และทบทวนแผนพัฒนาท้องถิ่น	๕๐,๐๐๐	๕๐,๐๐๐	๕๐,๐๐๐	๕๐,๐๐๐	จำนวนครั้งที่จัดกิจกรรม	ผู้เข้าร่วมอบรมมีความรู้และนำมาปรับใช้ในการจัดทำแผนพัฒนาท้องถิ่น	สำนักงานปลัด

รายละเอียดโครงการพัฒนา

แผนพัฒนาท้องถิ่น (พ.ศ. ๒๕๖๖-๒๕๗๐)

องค์การบริหารส่วนตำบลนาเวียง

ก. ยุทธศาสตร์จังหวัดชลบุรีที่ ๕ พัฒนาคมนาคมและชุมชนให้สังคมมั่นคง มีคุณภาพและยั่งยืนตามหลักปรัชญาเศรษฐกิจพอเพียง

ข. ยุทธศาสตร์องค์การบริหารส่วนท้องถิ่นจังหวัดชลบุรีที่ ๖ การบริหารจัดการตามหลักธรรมาภิบาลสู่นวัตกรรมใหม่

๖. ยุทธศาสตร์การพัฒนาด้านการบริหารจัดการที่ดี

๖.๑ แผนงานบริหารงานทั่วไป

ที่	โครงการ	วัตถุประสงค์	เป้าหมาย (ผลผลิตของโครงการ)	งบประมาณ					ตัวชี้วัด (KPI)	ผลที่คาดว่าจะได้รับ	หน่วยงาน รับผิดชอบหลัก
				๒๕๖๖ (บาท)	๒๕๖๗ (บาท)	๒๕๖๘ (บาท)	๒๕๖๙ (บาท)	๒๕๗๐ (บาท)			
๖	พัฒนาศักยภาพบุคลากร	เพื่อเสริมสร้างศักยภาพและประสิทธิภาพการทำงานของบุคลากร ผู้บริหาร สมาชิกา	จัดอบรมที่ทันศึกษาฐานในประเทศของบุคลากร ผู้บริหาร สมาชิกา	๕๐๐,๐๐๐	๕๐๐,๐๐๐	๕๐๐,๐๐๐	๕๐๐,๐๐๐	๕๐๐,๐๐๐	จำนวนผู้เข้าร่วมกิจกรรม	ผู้เข้าอบรมมีความรู้และประสบการณ์ ซึ่งนำมาปรับใช้ในการพัฒนาองค์กรได้	สำนักงานปลัด
๗	โครงการ อบรมพบประชาชน	เพื่อออกบริการประชาชนและให้ความรู้ในด้านต่างๆ	บริการแก่ประชาชนในเขตพื้นที่ อบต.นาเวียงหิน	๕๐,๐๐๐	๕๐,๐๐๐	๕๐,๐๐๐	๕๐,๐๐๐	๕๐,๐๐๐	๑ ครั้ง/ปี	ประชาชนได้รับการบริการด้านต่างๆ จาก อบต.นาเวียงหิน	สำนักงานปลัด
๘	จัดทำสื่อประชาสัมพันธ์ข้อมูลข่าวสารของ อบต.นาเวียงหิน	เพื่อให้ประชาชนได้รับรู้ข้อมูลข่าวสารของ อบต.นาเวียงหิน	จัดทำวารสารประชาสัมพันธ์ของ อบต.นาเวียงหิน	๕๐,๐๐๐	๕๐,๐๐๐	๕๐,๐๐๐	๕๐,๐๐๐	๕๐,๐๐๐	๑ ครั้ง/ปี	ประชาชนได้ทราบข้อมูลข่าวสารของ อบต.นาเวียงหิน	สำนักงานปลัด

รายละเอียดโครงการพัฒนา

แผนพัฒนาท้องถิ่น (พ.ศ. ๒๕๖๖-๒๕๗๐)

องค์การบริหารส่วนตำบลนาเวียงหิน

ก. ยุทธศาสตร์จังหวัดชลบุรีที่ ๕ พัฒนาคนและชุมชนให้สังคมมั่นคง มีคุณภาพและยั่งยืนตามหลักปรัชญาเศรษฐกิจพอเพียง

ข. ยุทธศาสตร์องค์การบริหารส่วนท้องถิ่นจังหวัดชลบุรีที่ ๖ การบริหารจัดการตามหลักธรรมาภิบาลสู่วิถีการใหม่

๖. ยุทธศาสตร์การพัฒนาด้านการบริหารจัดการที่ดี

๖.๑ แผนงานบริหารงานทั่วไป

ที่	โครงการ	วัตถุประสงค์	เป้าหมาย (ผลผลิตของโครงการ)	งบประมาณ					ตัวชี้วัด (KPI)	ผลที่คาดว่าจะได้รับ	หน่วยงาน รับผิดชอบหลัก
				๒๕๖๖ (บาท)	๒๕๖๗ (บาท)	๒๕๖๘ (บาท)	๒๕๖๙ (บาท)	๒๕๗๐ (บาท)			
๕	จ้างที่ปรึกษา ในการสำรวจความ พึงพอใจของ ประชาชน ต่อ อบต.นาเวียงหิน	เพื่อจ้างหน่วยงาน ภาครัฐในการสำรวจ ความพึงพอใจของ ประชาชน	จ้างหน่วยงานภาครัฐในการ สำรวจความพึงพอใจของประชาชน	๓๐,๐๐๐ (บาท)	๓๐,๐๐๐ (บาท)	๓๐,๐๐๐ (บาท)	๓๐,๐๐๐ (บาท)	๓๐,๐๐๐ (บาท)	๑ ครั้ง/ปี	การปฏิบัติงานมี ประสิทธิภาพมากยิ่งขึ้น	สำนักงานปลัด
/๑๐	พัฒนารายได้และการ จัดทำระบบแผนที่ภาษี และทะเบียนทรัพย์สิน	เพื่อเก็บบันทึกข้อมูล เกี่ยวกับภาษีจัดเก็บ ภาษีให้ถูกต้อง จัดเจน และสะดวกในการ ตรวจสอบ	จัดทำระบบแผนที่ภาษี	๑๒๐,๐๐๐	๑๒๐,๐๐๐	๑๒๐,๐๐๐	๑๒๐,๐๐๐	๑๒๐,๐๐๐	ร้อยละของ กิจกรรมที่ ดำเนินการ สำเร็จ	สามารถบันทึกข้อมูล ภาษีได้ชัดเจนและ สะดวกในการตรวจสอบมากขึ้น	สำนักงานปลัด

รายละเอียดโครงการพัฒนา

แผนพัฒนาท้องถิ่น (พ.ศ. ๒๕๖๖-๒๕๗๐)

องค์การบริหารส่วนตำบลนาเวียง

ก. ยุทธศาสตร์จังหวัดชลบุรีที่ ๕ พัฒนากองและชุมชนให้สังคมมั่นคง มีคุณภาพและยั่งยืนตามหลักปรัชญาเศรษฐกิจพอเพียง

ข. ยุทธศาสตร์องค์การบริหารส่วนท้องถิ่นจังหวัดชลบุรีที่ ๖ การบริหารจัดการตามหลักธรรมาภิบาลสู่วิถีกรมใหม่

๖. ยุทธศาสตร์การพัฒนาด้านการบริหารจัดการที่ดี

๖.๑ แผนงานบริหารงานทั่วไป

ที่	โครงการ	วัตถุประสงค์	เป้าหมาย (ผลผลิตของโครงการ)	งบประมาณ				ตัวชี้วัด (KPI)	ผลที่คาดว่าจะได้รับ	หน่วยงาน รับผิดชอบหลัก
				๒๕๖๖ (บาท)	๒๕๖๗ (บาท)	๒๕๖๘ (บาท)	๒๕๗๐ (บาท)			
๑๑	อุดหนุนที่ทำการ ปกครอง อ.พนมดงชุม ตามโครงการจัดงาน รัฐพิธีและงานเฉลิม พระเกียรติ พระเกียรติ	เพื่อสนับสนุนงบประมาณให้ที่ทำการ ปกครอง อ.พนมดงชุม ตามโครงการจัดงาน รัฐพิธีและงานเฉลิม พระเกียรติ	อุดหนุนตามโครงการที่ขอรับการ สนับสนุนงบประมาณ	๑๕,๐๐๐ (บาท)	๑๕,๐๐๐ (บาท)	๑๕,๐๐๐ (บาท)	๑๕,๐๐๐ (บาท)	จำนวน โครงการ ที่ได้รับสนับสนุน	หน่วยงานภาครัฐมีการ ประสานงานจัดกิจกรรม ร่วมกัน	สำนักงานปลัด
๑๒	อุดหนุนที่ทำการ ปกครอง อ.พนมดงชุม ตามโครงการส่งเสริม วิถีชีวิต แบบประชาธิปไตย	เพื่อสนับสนุนงบประมาณให้ที่ทำการ ปกครอง อ.พนมดงชุม ตามโครงการจัดงาน ส่งเสริมวิถีชีวิต แบบประชาธิปไตย	อุดหนุนตามโครงการที่ขอรับการ สนับสนุนงบประมาณ	๒๐,๐๐๐ (บาท)	๒๐,๐๐๐ (บาท)	๒๐,๐๐๐ (บาท)	๒๐,๐๐๐ (บาท)	จำนวน โครงการ ที่ได้รับสนับสนุน	หน่วยงานภาครัฐมีการ ประสานงานจัดกิจกรรม ร่วมกัน	สำนักงานปลัด

ราชภัฏเชียงใหม่โครงการพัฒนา  
แผนพัฒนาท้องถิ่น (พ.ศ. ๒๕๖๖-๒๕๗๐)

องค์การบริหารส่วนตำบลนาเวียง

ก. ยุทธศาสตร์จังหวัดบุรีรัมย์ที่ ๕ พัฒนาคมนาคมและชุมชนให้สังคมมั่นคง มีคุณภาพและยั่งยืนตามหลักปรัชญาเศรษฐกิจพอเพียง

ข. ยุทธศาสตร์องค์กรปกครองส่วนท้องถิ่นจังหวัดบุรีรัมย์ที่ ๖ การบริหารจัดการตามหลักธรรมาภิบาลสู่นวัตกรรมใหม่

๖. ยุทธศาสตร์การพัฒนาตำบลนาคมนาคมบริหารจัดการที่ดี

๖.๑ แผนงานบริหารงานทั่วไป

ที่	โครงการ	วัตถุประสงค์	เป้าหมาย (ผลผลิตของโครงการ)	งบประมาณ				ตัวชี้วัด (KPI)	ผลที่คาดว่าจะได้รับ	หน่วยงาน รับผิดชอบหลัก
				๒๕๖๖ (บาท)	๒๕๖๗ (บาท)	๒๕๖๘ (บาท)	๒๕๗๐ (บาท)			
๑๓	อุทกหนุ่นที่ทำการ ปกครอง อ.พนัสนิคม ตามโครงการ สร้างความปลอดภัยของ สมานฉันท์เพื่อปก ป้องสถาบันพระ มหากษัตริย์	เพื่อสนับสนุน ประมาณให้ทำการ ปกครอง อ.พนัสนิคม ตามโครงการจัดท สร้างความปลอดภัย สมานฉันท์เพื่อปก ป้องสถาบันพระ มหากษัตริย์	อุทกหนุ่นตามโครงการที่ขอรับการ สนับสนุนงบประมาณ	๒๕๖๖ (บาท) ๑๐,๐๐๐	๒๕๖๗ (บาท) ๑๐,๐๐๐	๒๕๖๘ (บาท) ๑๐,๐๐๐	๒๕๗๐ (บาท) ๑๐,๐๐๐	จำนวน โครงการ ที่สืบเสาะ	หน่วยงานภาครัฐ ประสานจังหวัด กรม	สำนักงานปลัด
๑๔	บริหารจัดการบำรุง รักษาที่ดินและสิ่ง ก่อสร้าง	เพื่อบำรุงรักษาซ่อม แซมที่ดินหรือสิ่งก่อ สร้างต่างๆให้อยู่ใน สภาพที่สามารถใช้งานได้ ได้ตามปกติ	บำรุงรักษาและปรับปรุงที่ดินและสิ่ง ก่อสร้างต่างๆ ในเขต อบต.นาเวียง	๒๕๖๑-๑๐๐	๒๕๖๑-๑๐๐	๒๕๖๑-๑๐๐	๒๕๖๑-๑๐๐	จำนวนครั้งที่ ดำเนินการ	ที่ดินและสิ่งก่อสร้าง ต่างๆได้รับการบำรุง รักษาซ่อมแซม	สำนักงานปลัด

รายละเอียดโครงการพัฒนา  
แผนพัฒนาท้องถิ่น (พ.ศ. ๒๕๖๖-๒๕๗๐)  
องค์การบริหารส่วนตำบลนางัวหิน

ก. ยุทธศาสตร์จังหวัดชลบุรีที่ ๕ พัฒนาคมนาคมและชุมชนให้สังคมมั่นคง มีคุณภาพและยั่งยืนตามหลักปรัชญาเศรษฐกิจพอเพียง

ข. ยุทธศาสตร์องค์กรปกครองส่วนท้องถิ่นจังหวัดชลบุรีที่ ๖ การบริหารจัดการตามหลักธรรมาภิบาลสู่นวัตกรรมใหม่

๖. ยุทธศาสตร์การพัฒนาด้านการบริหารจัดการที่ดี

๖.๑ แผนงานบริหารงานทั่วไป

ที่	โครงการ	วัตถุประสงค์	เป้าหมาย (ผลผลิตของโครงการ)	งบประมาณ				ตัวชี้วัด (KPI)	ผลที่คาดว่าจะได้รับ	หน่วยงาน รับผิดชอบหลัก
				๒๕๖๖ (บาท)	๒๕๖๗ (บาท)	๒๕๖๘ (บาท)	๒๕๖๙ (บาท)			
๑๕	บำรุงรักษาและปรับปรุงครุภัณฑ์	เพื่อบำรุงรักษาและปรับปรุงครุภัณฑ์ต่างๆ ให้สามารถใช้งานได้ตามปกติ	บำรุงรักษาปรับปรุงครุภัณฑ์ต่างๆ ของอบต.	๔๐๐,๐๐๐	๔๐๐,๐๐๐	๔๐๐,๐๐๐	๕๐๐,๐๐๐	จำนวนครั้ง ที่ดำเนินการ	ครูภัณฑ์ต่างๆของ อบต.ได้รับการบำรุง รักษาปรับปรุงให้ใช้งาน ได้ตามปกติ	สำนักงานปลัด
รวม			งบประมาณ	๒,๔๔๕,๐๐๐	๒,๔๔๕,๐๐๐	๒,๔๔๕,๐๐๐	๒,๔๔๕,๐๐๐		-	

รายละเอียดโครงการพัฒนา

แผนพัฒนาท้องถิ่น (พ.ศ. ๒๕๖๖-๒๕๗๑)

องค์การบริหารส่วนตำบลนาเวียง

ก. ยุทธศาสตร์จังหวัดชลบุรีที่ ๕ พัฒนากคนและชุมชนให้สังคมมั่นคง มีคุณภาพและยั่งยืนตามหลักปรัชญาเศรษฐกิจพอเพียง

ข. ยุทธศาสตร์องค์การปกครองส่วนท้องถิ่นจังหวัดชลบุรีที่ ๔ การพัฒนาคุณภาพชีวิตสู่เมืองนวัตกรรม น้อมนำหลักเศรษฐกิจพอเพียง

๖. ยุทธศาสตร์การพัฒนาด้านการบริหารจัดการที่ดี

๖.๒ แผนงานงบกลาง

ที่	โครงการ	วัตถุประสงค์	เป้าหมาย (ผลผลิตของโครงการ)	งบประมาณ				ตัวชี้วัด (KPI)	ผลที่คาดว่าจะได้รับ	หน่วยงาน รับผิดชอบหลัก
				๒๕๖๖ (บาท)	๒๕๖๗ (บาท)	๒๕๖๘ (บาท)	๒๕๗๑ (บาท)			
๑	สนับสนุนเบี้ยยังชีพผู้สูงอายุ	เพื่อสงเคราะห์ผู้สูงอายุโรคเรื้อรัง	ผู้สูงอายุในพื้นที่ ต.นาเวียง	๘๖,๐๐๐	๘๖,๐๐๐	๘๖,๐๐๐	๘๖,๐๐๐	จำนวนผู้สูงอายุ เฉลี่ย	ผู้สูงอายุที่มีรายได้ยังชีพ	สำนักงานสถิติ
๒	สนับสนุนเบี้ยยังชีพผู้พิการ	เพื่อสงเคราะห์ผู้พิการ	ผู้พิการในพื้นที่ ต.นาเวียง	๕,๐๐๐,๐๐๐	๕,๐๐๐,๐๐๐	๕,๐๐๐,๐๐๐	๕,๐๐๐,๐๐๐	จำนวนผู้พิการ	ผู้พิการที่มีรายได้ยังชีพ	สำนักงานสถิติ
๓	สนับสนุนเบี้ยยังชีพผู้สูงอายุ	เพื่อสงเคราะห์ผู้สูงอายุ	ผู้สูงอายุในพื้นที่ ต.นาเวียง	๑๒,๐๐๐,๐๐๐	๑๒,๐๐๐,๐๐๐	๑๒,๐๐๐,๐๐๐	๑๒,๐๐๐,๐๐๐	จำนวนผู้สูงอายุ	ผู้สูงอายุที่มีรายได้ยังชีพ	สำนักงานสถิติ
๔	สมทบกองทุนประกันสังคม	เพื่อสมทบกองทุนประกันสังคม	สมทบกองทุนประกันสังคมของพนักงานจ้าง รวมถึงพนักงานฝ่ายโอบน โดยจ่ายให้กับสำนักงานประกันสังคม จ.ชลบุรี ในอัตราที่กำหนด	๕๐๐,๐๐๐	๕๐๐,๐๐๐	๕๐๐,๐๐๐	๕๐๐,๐๐๐	จำนวนครั้ง	พนักงานจ้างได้รับสวัสดิการต่างๆ	สำนักงานสถิติ

รายละเอียดโครงการพัฒนา

แผนพัฒนาท้องถิ่น (พ.ศ. ๒๕๖๖-๒๕๗๑)

องค์การบริหารส่วนตำบลนาเวียง

ก. ยุทธศาสตร์จังหวัดบุรีรัมย์ ๔ พัฒนาคนและชุมชนให้สังคมมั่นคง มีคุณภาพและยั่งยืนตามหลักปรัชญาเศรษฐกิจพอเพียง

ข. ยุทธศาสตร์องค์การบริหารส่วนท้องถิ่นจังหวัดบุรีรัมย์ ๔ การพัฒนาคุณภาพชีวิตผู้สูงอายุ เนื่องวันรณรงค์การรณรงค์เทิดทูนคุณพระคุณเจ้าเพียง

๒. ยุทธศาสตร์การพัฒนาคุณภาพการบริหารจัดการที่ดี

๖.๒ แผนงานงบกลาง

ที่	โครงการ	วัตถุประสงค์	เป้าหมาย (ผลผลิตของโครงการ)	งบประมาณ				ตัวชี้วัด (KPI)	ผลที่คาดว่าจะได้รับ	หน่วยงาน รับผิดชอบหลัก
				๒๕๖๖ (บาท)	๒๕๖๗ (บาท)	๒๕๖๘ (บาท)	๒๕๖๙ (บาท)			
/๕	สมทบกองทุนเงินทดแทน	เพื่อสมทบกองทุนเงินทดแทน	สมทบกองทุนเงินทดแทนให้กับสำนักงานประกันสังคม	๒๖,๐๐๐ (บาท)	๒๑,๐๐๐ (บาท)	๒๑,๐๐๐ (บาท)	๒๑,๐๐๐ (บาท)	จำนวนครั้ง	พนักงานเจ้าได้รับสวัสดิการต่างๆ	สำนักงานเขต
/๖	สมทบกองทุนหลักประกันสุขภาพในระดับท้องถิ่นหรือพื้นที่	เพื่อสมทบกองทุนหลักประกันสุขภาพระดับท้องถิ่นหรือพื้นที่	สมทบกองทุนหลักประกันสุขภาพในระดับท้องถิ่นหรือพื้นที่ตามระเบียบกำหนด	๒๖,๐๐๐	๒๐๐,๐๐๐	๒๐๐,๐๐๐	๒๐๐,๐๐๐	จำนวนครั้ง	ได้รับ ได้รับการดูแลในเรื่องสุขภาพอนามัย	สำนักงานเขต
/๗	การจัดการจราจร	เพื่อเป็นค่าใช้จ่ายในการจัดการจราจร	ทาสีตีเส้นจราจร และกั้นจราจร อุปกรณ์ที่ใช้ในการควบคุมการจราจร	๕,๐๐๐	๕,๐๐๐	๕,๐๐๐	๕,๐๐๐	จำนวนครั้ง	ประชาชนได้รับความปลอดภัยในการจราจร	สำนักงานเขต

## รายละเอียดโครงการพัฒนา

แผนพัฒนาท้องถิ่น (พ.ศ. ๒๕๖๖-๒๕๗๐)

องค์การบริหารส่วนตำบลนาเวียงหิน

ก. ยุทธศาสตร์จังหวัดชลบุรีที่ ๕ พัฒนาคณะและชุมชนให้สังคมมั่นคง มีคุณภาพและยั่งยืนตามหลักปรัชญาเศรษฐกิจพอเพียง

ข. ยุทธศาสตร์องค์การบริหารส่วนท้องถิ่นจังหวัดชลบุรีที่ ๕ การพัฒนาคุณภาพชีวิตผู้สูงอายุเมืองนวัตกรรม น้อมนำหลักเศรษฐกิจพอเพียง

๒. ยุทธศาสตร์การพัฒนาตำบลการบริหารจัดการที่ดี

๒.๒ แผนงานงบกลาง

ที่	โครงการ	วัตถุประสงค์	เป้าหมาย (ผลผลิตของโครงการ)	งบประมาณ				ตัวชี้วัด (KPI)	ผลที่คาดว่าจะได้รับ	หน่วยงาน รับผิดชอบหลัก
				๒๕๖๖ (บาท)	๒๕๖๗ (บาท)	๒๕๖๘ (บาท)	๒๕๖๙ (บาท)			
/๘	สมทบกองทุนบ้านแม่ไร่เพื่อสนับสนุนกองทุนบ้านแม่ไร่บ้านญี่ ส่วนท้องถิ่น (กบต.) ข้าราชการส่วนท้องถิ่น	สนับสนุนกองทุนบ้านแม่ไร่บ้านญี่ บ้านแม่ไร่บ้านญี่ ข้าราชการส่วนท้องถิ่น (กบต.)	สมทบกองทุนบ้านแม่ไร่บ้านญี่ ข้าราชการส่วนท้องถิ่น (กบต.)	๘๖๐,๐๐๐	๘๖๐,๐๐๐	๘๖๐,๐๐๐	๘๖๐,๐๐๐	จำนวนครั้ง	ข้าราชการได้รับ สวัสดิการต่างๆ	สำนักงานปลัด
/๙	เงินช่วยค่าครองชีพ ผู้รับบำนาญ (ขต.)	เพื่อจ่ายเป็นเงินช่วย เหลือค่าครองชีพผู้รับ บำนาญของพนักงาน ส่วนตำบล	จ่ายเงินพิเศษผู้รับบำนาญ	๓๐๐,๐๐๐	๓๐๐,๐๐๐	๓๐๐,๐๐๐	๓๐๐,๐๐๐	จำนวนครั้ง	ข้าราชการได้รับ สวัสดิการต่างๆ	สำนักงานปลัด
/๑๐	เงินสำรองจ่าย	เพื่อใช้จ่ายในกรณี ฉุกเฉิน จำเป็นเร่งด่วน ในการป้องกัน แก้ไข บรรเทาสาธารณภัย	ประชาชนได้รับการช่วยเหลืออย่าง รวดเร็ว	๑,๑๐๐,๐๐๐	๑,๑๐๐,๐๐๐	๑,๑๐๐,๐๐๐	๑,๑๐๐,๐๐๐	จำนวนครั้ง ในการช่วยเหลือ	การป้องกัน แก้ไข บรรเทาสาธารณภัย ได้อย่างทั่วถึง	สำนักงานปลัด
รวม			งบประมาณ	๑๘,๙๐๕,๐๐๐	๑๘,๙๐๕,๐๐๐	๑๘,๙๐๕,๐๐๐	๑๘,๙๐๕,๐๐๐			

รายละเอียดโครงการพัฒนา  
ที่นำมาจากแผนพัฒนาฯ ที่ย้ายแผนแม่บทที่พัฒนาชุมชน  
(พ.ศ. ๒๕๖๕-๒๕๗๐)

องค์การบริหารส่วนตำบลบางวังหิน

- ก. ยุทธศาสตร์จังหวัดชัยภูมิที่ ๓ การพัฒนาโครงสร้างพื้นฐานและโครงสร้างคอมพิวเตอร์สารสนเทศ  
ข. ยุทธศาสตร์องค์การปกครองส่วนท้องถิ่นจังหวัดชัยภูมิที่ ๓ การพัฒนาโครงสร้างพื้นฐาน/สาธารณูปโภค

๕. ยุทธศาสตร์การพัฒนาโครงสร้างพื้นฐาน

ที่	โครงการ	วัตถุประสงค์	เป้าหมาย (ผลผลิตของโครงการ)	งบประมาณ				ตัวชี้วัด (KPI)	ผลที่คาดว่าจะได้รับ	หน่วยงาน รับผิดชอบหลัก
				๒๕๖๖ (บาท)	๒๕๖๗ (บาท)	๒๕๖๘ (บาท)	๒๕๗๐ (บาท)			
๑	ป้ายบอกทางและ ป้ายบอกทางแยก ในตำบล	เพื่อบอกเส้นทาง และสถานที่ภายใน เขตตำบลบางวังหิน	จัดทำป้ายบอกทางและสถานที่ ภายในเขต ต.บางวังหิน	๒๐๑,๐๐๐	๒๑๖,๐๐๐	๒๑๑,๐๐๐	๒๐๑,๐๐๐	จำนวนป้าย ความสะอาดและ อยู่ดีเหตุดังกล่าว	ประชาชนได้รับ ความสะดวกและ ปลอดภัย	กองช่าง
๒	ขุดลอกวัชพืช บริเวณคลองภายใน ตำบลบางวังหิน	เพื่อให้มีระบายน้ำได้ รวดเร็วและแก้ไขปัญ หาน้ำท่วมขัง	ลอกวัชพืชในบริเวณคลองต่างๆ ภายในเขต ต.บางวังหิน	๑,๐๐๐,๐๐๐	๑,๐๐๐,๐๐๐	๑,๐๐๐,๐๐๐	๑,๐๐๐,๐๐๐	การลอกวัชพืช ที่ดำเนินการ เสร็จ	ประชาชนเห็นประโยชน์ ภาพในการระบายน้ำ และแก้ไขปัญหาน้ำ ท่วมขัง	กองช่าง
๓	ขุดบ่อน้ำดื่มภายใน ตำบลบางวังหิน	เพื่อให้ประชาชนมีน้ำ ไว้ใช้เพื่อการอุปโภค บริโภคและการเกษตร อย่างเพียงพอ	ขุดบ่อน้ำดื่มภายในตำบลบางวังหิน	๕๐๐,๐๐๐	๕๐๐,๐๐๐	๕๐๐,๐๐๐	๕๐๐,๐๐๐	จำนวนบ่อน้ำ ดื่มที่ดำเนินการ การขุด	ประชาชนมีน้ำดื่มที่ สะอาดและปลอดภัย ในการอุปโภคบริโภค	กองช่าง

รายละเอียดโครงการพัฒนา

ที่ยื่นมาจากแผนพัฒนาหมู่บ้านและแผนพัฒนาชุมชน

(พ.ศ. ๒๕๒๖-๒๕๓๑)

องค์การบริหารส่วนตำบลนาเวียง

- ก. ยุทธศาสตร์จังหวัดชลบุรีที่ ๓ การพัฒนาโครงสร้างพื้นฐานและโครงข่ายคมนาคมขนส่ง
- ข. ยุทธศาสตร์องค์การบริหารส่วนท้องถิ่นจังหวัดชลบุรีที่ ๑ การพัฒนาโครงสร้างพื้นฐาน/สาธารณูปโภค

๔. ยุทธศาสตร์การพัฒนาโครงสร้างพื้นฐาน

ที่	โครงการ	วัตถุประสงค์	เป้าหมาย (ผลผลิตของโครงการ)	งบประมาณ				ตัวชี้วัด (KPI)	ผลที่คาดว่าจะได้รับ	หน่วยงาน รับผิดชอบหลัก
				๒๕๒๖ (บาท)	๒๕๒๗ (บาท)	๒๕๒๘ (บาท)	๒๕๒๙ (บาท)			
๔	ปรับปรุงศาลาเอนกประสงค์ภายในตำบลนาเวียงหิน	เพื่อให้ประชาชนไม่ได้รับความอับอายความสะดวก	ปรับปรุงศาลาเอนกประสงค์ภายในตำบลนาเวียงหิน	๕๐๐,๐๐๐	๕๐๐,๐๐๐	๕๐๐,๐๐๐	๕๐๐,๐๐๐	จำนวนศาลาเอนกประสงค์ที่ปรับปรุง	ประชาชนที่ได้รับการอำนวยความสะดวก	กองช่าง
๕	ระบบกรองน้ำประปา มาตรฐานหรือจนถึง เก็บน้ำภายในตำบล	เพื่อจัดทำหรือปรับปรุงระบบกรองน้ำประปา พร้อมถังเก็บน้ำภายในตำบล	ก่อสร้างหรือปรับปรุงระบบกรองน้ำ และติดตั้งถังเก็บน้ำภายในตำบลนาเวียงหิน	๑,๐๐๐,๐๐๐	๑,๐๐๐,๐๐๐	๑,๐๐๐,๐๐๐	๑,๐๐๐,๐๐๐	จำนวนระบบกรองน้ำและถังเก็บน้ำ	ประชาชนมีน้ำดื่มสะอาดในการอุปโภคบริโภค	กองช่าง
๖	บำรุงรักษาที่ดินและสิ่งก่อสร้างภายในตำบลนาเวียงหิน	เพื่อให้มีการบำรุงรักษาซ่อมแซมที่ดินและสิ่งก่อสร้าง	ปรับปรุงซ่อมแซมถนนภายในตำบลนาเวียงหิน	๒,๐๐๐,๐๐๐	๒,๐๐๐,๐๐๐	๒,๐๐๐,๐๐๐	๒,๐๐๐,๐๐๐	จำนวนโครงการที่ดำเนินการ	ที่ดินและสิ่งก่อสร้างของ อบต.ได้รับการบำรุงรักษา	กองช่าง

ที่นำมาจากแผนพัฒนาหมู่บ้านและแผนพัฒนาชุมชน

(พ.ศ. ๒๕๖๖-๒๕๗๐)

องค์การบริหารส่วนตำบลนาวังจันทน์

- ก. ยุทธศาสตร์จังหวัดชลบุรีที่ ๓ การพัฒนาโครงสร้างพื้นฐานและขยายขนาดชุมชนส่งเสริม  
 ข. ยุทธศาสตร์องค์กรปกครองส่วนท้องถิ่นจังหวัดชลบุรีที่ ๑ การพัฒนาโครงสร้างพื้นฐาน/สาธารณูปโภค

๔. ยุทธศาสตร์การพัฒนาโครงสร้างพื้นฐาน

ที่	โครงการ	วัตถุประสงค์	เป้าหมาย (ผลผลิตของโครงการ)	งบประมาณ					ตัวชี้วัด (KPI)	ผลที่คาดว่าจะได้รับ	หน่วยงาน รับผิดชอบหลัก
				๒๕๖๖ (บาท)	๒๕๖๗ (บาท)	๒๕๖๘ (บาท)	๒๕๖๙ (บาท)	๒๕๗๐ (บาท)			
๗	Over Lay ถนนภายในตำบลนาวังจันทน์	เพื่อให้ประชาชนมีถนนในการสัญจรที่สะดวกและปลอดภัย	Over Lay ถนนภายในตำบลนาวังจันทน์	๑,๐๐๐,๐๐๐	๑,๐๐๐,๐๐๐	๑,๐๐๐,๐๐๐	๑,๐๐๐,๐๐๐	๑,๐๐๐,๐๐๐	จำนวนโครงการที่ได้ดำเนินการ	ประชาชนมีถนนในการสัญจรที่ปลอดภัยและปลอดภัย	กองช่าง
๘	ปรับปรุงภูมิทัศน์ภายในตำบลนาวังจันทน์	เพื่อปรับปรุงภูมิทัศน์ภายในตำบลนาวังจันทน์	ปรับปรุง ปูผิวถนนไม่โล่งขวางทาง จัดทำป้ายประชาสัมพันธ์	๕๐๐,๐๐๐	๕๐๐,๐๐๐	๕๐๐,๐๐๐	๕๐๐,๐๐๐	๕๐๐,๐๐๐	จำนวนกิจกรรมที่จัด	ภูมิทัศน์ภายในตำบลมีความสวยงาม	กองช่าง
๙	ขุดลอกคลองภายในตำบล	เพื่อเพิ่มประสิทธิภาพในการระบายน้ำและแก้ไขปัญหาท่วมซ้ำซาก	ขุดลอกคลองและกำจัดวัชพืชต่างๆ ภายในตำบลนาวังจันทน์	๕๐๐,๐๐๐	๕๐๐,๐๐๐	๕๐๐,๐๐๐	๕๐๐,๐๐๐	๕๐๐,๐๐๐	จำนวนคลองที่ขุดลอก	การระบายน้ำเป็นไปอย่างมีประสิทธิภาพ	กองช่าง

รายละเอียดโครงการพัฒนา  
ที่นำมาจากแผนพัฒนาหมู่บ้านและแผนพัฒนาชุมชน  
(พ.ศ. ๒๕๖๖-๒๕๗๐)

องค์การบริหารส่วนตำบลบางวังหิน

- ก. ยุทธศาสตร์จังหวัดชลบุรีที่ ๓ การพัฒนาโครงสร้างพื้นฐานและโครงข่ายคมนาคมขนส่ง
- ข. ยุทธศาสตร์องค์กรปกครองส่วนท้องถิ่นจังหวัดชลบุรีที่ ๑ การพัฒนาโครงสร้างพื้นฐาน/สาธารณูปโภค

๕. ยุทธศาสตร์การพัฒนาโครงสร้างพื้นฐาน

ที่	โครงการ	วัตถุประสงค์	เป้าหมาย (ผลผลิตของโครงการ)	งบประมาณ					ตัวชี้วัด (KPI)	ผลที่คาดว่าจะได้รับ	หน่วยงาน รับผิดชอบหลัก
				๒๕๖๖ (บาท)	๒๕๖๗ (บาท)	๒๕๖๘ (บาท)	๒๕๖๙ (บาท)	๒๕๗๐ (บาท)			
๑๐	ขยายเขตไฟฟ้าภายในตำบล	เพื่อให้ประชาชนมีไฟฟ้าใช้อย่างทั่วถึง	อุดหนุนการไฟฟ้าส่วนภูมิภาคในการขยายเขตไฟฟ้าภายในตำบลบางวังหิน	๕๖๐,๐๐๐	๕๐๐,๐๐๐	๕๐๐,๐๐๐	๕๐๐,๐๐๐	๕๐๐,๐๐๐	จำนวนการขยายเขตไฟฟ้า	ประชาชนมีไฟฟ้าใช้ อย่างทั่วถึง	กองช่าง
๑๑	ทำบ่อเก็บน้ำดิบระบบไฟ บิมน้ำภายในตำบลบางวังหิน	เพื่อให้ประชาชนมีน้ำใช้อย่างเพียงพอ	ก่อสร้างบ่อเก็บน้ำดิบระบบไฟฟ้าและบิมน้ำ	๑,๐๐๐,๐๐๐	๑,๐๐๐,๐๐๐	๑,๐๐๐,๐๐๐	๑,๐๐๐,๐๐๐	๑,๐๐๐,๐๐๐	จำนวนบ่อเก็บน้ำดิบและระบบไฟฟ้า	ประชาชนมีน้ำใช้ อย่างเพียงพอ	กองช่าง
๑๒	ริ้วการตักดินตกภายในตำบล	เพื่อเพิ่มความปลอดภัยให้แก่ประชาชน	ก่อสร้างริ้วการตักดินตกภายในตำบล	๕๐๐,๐๐๐	๕๐๐,๐๐๐	๕๐๐,๐๐๐	๕๐๐,๐๐๐	๕๐๐,๐๐๐	จำนวนริ้วการตักดิน	ประชาชนมีความปลอดภัยมากขึ้น	กองช่าง
๑๓	ปรับปรุงแหล่งน้ำภายในตำบลบางวังหิน	เพื่อให้ประชาชนได้รับความสะอาดปลอดภัย	ปรับปรุงแหล่งน้ำในตำบลบางวังหิน	๕๐๐,๐๐๐	๕๐๐,๐๐๐	๕๐๐,๐๐๐	๕๐๐,๐๐๐	๕๐๐,๐๐๐	จำนวนแหล่งน้ำที่ได้รับ การปรับปรุง	ประชาชนมีแหล่งน้ำ ใช้ที่สะอาด	กองช่าง

ที่นำมาจากแผนพัฒนาหมู่บ้านและแผนพัฒนาชุมชน

(พ.ศ. ๒๕๖๖-๒๕๗๐)

องค์การบริหารส่วนตำบลนาวังหิน

ก. ยุทธศาสตร์จังหวัดชลบุรีที่ ๓ การพัฒนาโครงสร้างพื้นฐานและโครงสร้างชุมชนชนชั้น

ข. ยุทธศาสตร์องค์การบริหารส่วนท้องถิ่นจังหวัดชลบุรีที่ ๑ การพัฒนาโครงสร้างพื้นฐาน/สาธารณูปโภค

๔. ยุทธศาสตร์การพัฒนาโครงสร้างพื้นฐาน

ที่	โครงการ	วัตถุประสงค์	เป้าหมาย (ผลผลิตของโครงการ)	งบประมาณ					ตัวชี้วัด (KPI)	ผลที่คาดว่าจะได้รับ	หน่วยงาน รับผิดชอบหลัก		
				๒๕๖๖ (บาท)	๒๕๖๗ (บาท)	๒๕๖๘ (บาท)	๒๕๖๙ (บาท)	๒๕๗๐ (บาท)					
๑๔	คำบำรุงรักษาและ บำรุงครุภัณฑ์	เพื่อบำรุงรักษาและ ปรับปรุงครุภัณฑ์ต่างๆ ให้สามารถใช้งานได้ ตามปกติ	บำรุงรักษาปรับปรุงซ่อมแซม ครุภัณฑ์ต่างๆ ของอบต.	๕๐๐,๐๐๐	๕๐๐,๐๐๐	๕๐๐,๐๐๐	๕๐๐,๐๐๐	๕๐๐,๐๐๐	๕๐๐,๐๐๐	๕๐๐,๐๐๐	การบำรุง รักษาปรับ ปรุงครุภัณฑ์	ครุภัณฑ์ได้รับการ ปรับปรุงให้ใช้งานได้ ตามปกติ	กองช่าง
๑๕	ติดตั้งกล้องวงจรปิด บริเวณพื้นที่ หมู่ที่ ๑-๑๑	เพื่อให้ประชาชนมี ความปลอดภัยในชีวิต และทรัพย์สินเพิ่มมาก ขึ้น	ติดตั้งกล้องวงจรปิดภายใน หมู่ที่ ๑-๑๑ ตำบลนาวังหิน	๓๐๐,๐๐๐	๓๐๐,๐๐๐	๓๐๐,๐๐๐	๓๐๐,๐๐๐	๓๐๐,๐๐๐	๓๐๐,๐๐๐	๓๐๐,๐๐๐	จำนวนกล้อง วงจรปิดที่ ติดตั้ง	ประชาชนมี ความปลอดภัยในชีวิต และทรัพย์สินเพิ่มมาก ขึ้น	กองช่าง
๑๖	ณที่สาธารณะ ประโยชน์ภายใน ตำบล	เพื่อให้ประชาชนได้ รับความสะดวก ตำบล	ณที่สาธารณะ ประโยชน์ภายใน ตำบล	๒,๐๐๐,๐๐๐	๒,๐๐๐,๐๐๐	๒,๐๐๐,๐๐๐	๒,๐๐๐,๐๐๐	๒,๐๐๐,๐๐๐	๒,๐๐๐,๐๐๐	๒,๐๐๐,๐๐๐	จำนวนโครง การที่ดำเนิน การ	ประชาชนมีพื้นที่ สำหรับประกอบ กิจกรรม	กองช่าง
๑๗	ติดตั้ง wi-fi ภายใน ตำบล	เพื่อบริการประชาชน ในการเพิ่มช่องทาง ในการสื่อสารมากขึ้น	ติดตั้ง wi-fi ภายใน ตำบลนาวังหิน	๕๐๐,๐๐๐	๕๐๐,๐๐๐						จำนวนจุด	ประชาชนได้รับการ บริการด้านช่องทาง สื่อสาร	กองช่าง

รายละเอียดโครงการพัฒนา

ที่นำมาจากแผนพัฒนาหมู่บ้านและแผนพัฒนาชุมชน

(พ.ศ. ๒๕๖๖-๒๕๗๐)

องค์การบริหารส่วนตำบลนาวังหิน

ก. ยุทธศาสตร์จังหวัดชลบุรีที่ ๓ การพัฒนาโครงสร้างพื้นฐานและโครงสร้างชุมชนตามแผนส่งเสริม

ข. ยุทธศาสตร์องค์กรปกครองส่วนท้องถิ่นจังหวัดชลบุรีที่ ๑ การพัฒนาโครงสร้างพื้นฐาน/สาธารณูปโภค

๔. ยุทธศาสตร์การพัฒนาโครงสร้างพื้นฐาน

ที่	โครงการ	วัตถุประสงค์	เป้าหมาย (ผลผลิตของโครงการ)	งบประมาณ					ตัวชี้วัด (KPI)	ผลที่คาดว่าจะได้รับ	หน่วยงาน รับผิดชอบหลัก
				๒๕๖๖ (บาท)	๒๕๖๗ (บาท)	๒๕๖๘ (บาท)	๒๕๖๙ (บาท)	๒๕๗๐ (บาท)			
๑๘	ติดตั้งระบบเสียงไร้สายภายในตำบลนาวังหิน	เพื่อประชาสัมพันธ์ข้อมูลข่าวสารให้กับประชาชนในพื้นที่	ติดตั้งระบบเสียงไร้สายภายในตำบลนาวังหิน	๕๐๐,๐๐๐	๕๐๐,๐๐๐	๕๐๐,๐๐๐	๕๐๐,๐๐๐	๕๐๐,๐๐๐	จำนวนจุด	ประชาชนที่ได้รับข้อมูลข่าวสารอย่างทั่วถึง	กองช่าง
๑๙	ปรับปรุงซ่อมแซมอาคารศูนย์พัฒนาเด็กเล็ก ค.ม.ว.ง.หิน	เพื่อปรับปรุงซ่อมแซมศูนย์พัฒนาเด็กเล็ก ตำบลนาวังหิน	๑.ปรับปรุงศูนย์พัฒนาเด็กเล็กบ้านบ้านนาวังหิน ๒.ปรับปรุงศูนย์พัฒนาเด็กเล็กบ้านสระนา ๓.ปรับปรุงศูนย์พัฒนาเด็กเล็กบ้านหนองสองห้อง ๔.ปรับปรุงศูนย์พัฒนาเด็กเล็กบ้านน้ำซับ ๕.ปรับปรุงศูนย์พัฒนาเด็กเล็กบ้านสีมทวนราม	๕๐๐,๐๐๐	๕๐๐,๐๐๐	๕๐๐,๐๐๐	๕๐๐,๐๐๐	๕๐๐,๐๐๐	จำนวนศูนย์	ศูนย์พัฒนาเด็กเล็ก มีอาคารเรียนที่ มาตรฐานด้วยความปลอดภัย ปลอดภัย	กองช่าง

รายละเอียดโครงการพัฒนา  
 ที่นำมาจากแผนพัฒนาหมู่บ้านและแผนพัฒนาชุมชน  
 (พ.ศ. ๒๕๖๒-๒๕๖๕)  
 องค์การบริหารส่วนตำบลนางัวงหิน

- ก. ยุทธศาสตร์จังหวัดบุรีรัมย์ ๓ การพัฒนาโครงสร้างพื้นฐานและโครงข่ายคมนาคมขนส่ง
- ข. ยุทธศาสตร์องค์การบริหารส่วนท้องถิ่นจังหวัดบุรีรัมย์ ๑ การพัฒนาโครงสร้างพื้นฐาน/สาธารณูปโภค

๔. ยุทธศาสตร์การพัฒนาโครงสร้างพื้นฐาน

ที่	โครงการ	วัตถุประสงค์	เป้าหมาย (ผลผลิตของโครงการ)	งบประมาณ				ตัวชี้วัด (KPI)	ผลที่คาดว่าจะได้รับ	หน่วยงาน รับผิดชอบหลัก
				๒๕๖๒ (บาท)	๒๕๖๓ (บาท)	๒๕๖๔ (บาท)	๒๕๖๕ (บาท)			
๒๐	ปรับปรุงถนนแอสฟัลท์ติดลายบ้านนาวังหิน หมู่ที่ ๑-บ้านยางเอน หมู่ที่ ๒	เพื่อให้ประชาชนมีถนนในการสัญจรที่สะดวกและปลอดภัย	ขนาดกว้าง ๕ เมตร ยาว ๕๐๐ เมตร หนาเฉลี่ย ๐.๐๓ เมตร มีพื้นที่ผิวจราจรไม่น้อยกว่า ๒,๕๐๐ ตารางเมตร	๕๐๐,๐๐๐	๕๐๐,๐๐๐	๕๐๐,๐๐๐	๕๐๐,๐๐๐	จำนวนโครงการที่ดำเนินการ	ประชาชนมีถนนลาดยาง และปลอดภัย	กองช่าง
๒๑	ก่อสร้างราวเหล็กกันตก จำนวน ๔ จุด บริเวณโค้งบ้านป่าบอน และหน้าศาลาเอนกประสงค์ หมู่ที่ ๑	เพื่อเพิ่มความปลอดภัยให้แก่ประชาชนในการสัญจร	ก่อสร้างราวเหล็กกันตก ขนาดเสา ๓ นิ้ว และราวเหล็ก ๒ นิ้ว จำนวน ๔ จุด	๒๐๐,๐๐๐	๒๐๐,๐๐๐	๒๐๐,๐๐๐	๒๐๐,๐๐๐	จำนวนจุด	ประชาชนมีความปลอดภัยในการสัญจร	กองช่าง

รับมาจากแผนพัฒนาหมู่บ้านและเขตพื้นที่พัฒนาชุมชน

(พ.ศ. ๒๕๖๖-๒๕๗๑)

องค์การบริหารส่วนตำบลนาวังหิน

ก. ยุทธศาสตร์จังหวัดชลบุรีที่ ๓ การพัฒนาโครงสร้างพื้นฐานและโครงข่ายคมนาคมขนส่ง

ข. ยุทธศาสตร์องค์การปกครองส่วนท้องถิ่นจังหวัดชลบุรีที่ ๑ การพัฒนาโครงสร้างพื้นฐาน/สาธารณูปโภค

๔. ยุทธศาสตร์การพัฒนาโครงสร้างพื้นฐาน

ที่	โครงการ	วัตถุประสงค์	เป้าหมาย (ผลลัพธ์ของโครงการ)	งบประมาณ				ตัวชี้วัด (KPI)	ผลที่คาดว่าจะได้รับ	หน่วยงาน รับผิดชอบหลัก
				๒๕๖๖ (บาท)	๒๕๖๗ (บาท)	๒๕๖๘ (บาท)	๒๕๖๙ (บาท)			
๒๒	ก่อสร้างถนนคอนกรีตเสริมเหล็กขอยบ้านสมจิตร อุ่มเรือน หมู่ที่ ๑	เพื่อให้ประชาชนมีถนนในการสัญจรที่สะดวกและปลอดภัย	ขนาดกว้าง ๓.๕๐ เมตร ยาว ๑๐๕ เมตร หนาเฉลี่ย ๐.๑๐ เมตร มีพื้นที่ผิวจราจรไม่น้อยกว่า ๓๖๕ ตารางเมตร	๕๐๐,๐๐๐	๕๐๐,๐๐๐	-	-	จำนวนโครงการที่ดำเนินการ	ประชาชนมีถนนในการสัญจรที่มีมาตรฐาน สะดวก และปลอดภัย	กองช่าง
๒๓	วางท่อระบายน้ำพร้อมบ่อพักสายบ้านบางกรรณีกา-บ้านบางสาวบุญส่ง หมู่ที่ ๒	เพื่อป้องกันปัญหาน้ำท่วมขัง	วางท่อระบายน้ำขนาดเส้นผ่าศูนย์กลาง ๐.๕๐ เมตร ยาว ๓๐๐ เมตร	๕๒๐,๐๐๐	๕๐๐,๐๐๐	๕๐๐,๐๐๐	-	จำนวนท่อ	การระบายน้ำเป็นไปอย่างสะดวก ไม่ฝ่อหรือขัง	กองช่าง
๒๔	ก่อสร้างขยยถนนหมู่ที่ ๒ จากสะพานคลองหลวง-หน้าวัดหนองครก หมู่ที่ ๔	เพื่อให้ประชาชนมีถนนในการสัญจรที่สะดวกและปลอดภัย	ขนาดกว้าง ๑.๕๐ เมตร ยาว ๑๐๕ เมตร ยาวรวม ๑,๓๕๓ เมตร หนา ๐.๑๕ เมตร มีพื้นที่ผิวจราจรไม่น้อยกว่า ๑,๓๕๓ ตารางเมตร	๑,๓๐๐,๐๐๐	๑,๓๐๐,๐๐๐	๑,๓๐๐,๐๐๐	-	จำนวนโครงการที่ดำเนินการ	ประชาชนมีถนนในการสัญจรที่มีมาตรฐาน สะดวก และปลอดภัย	กองช่าง

ที่นำมาจากแผนพัฒนาหมู่บ้านและแผนพัฒนาชุมชน

(พ.ศ. ๒๕๒๖-๒๕๓๑)

องค์การบริหารส่วนตำบลนาเวียง

๓. ยุทธศาสตร์จังหวัดชลบุรีที่ ๓ การพัฒนาโครงสร้างพื้นฐานและโครงข่ายคมนาคมขนส่ง  
 ข. ยุทธศาสตร์องค์กรปกครองส่วนท้องถิ่นจังหวัดชลบุรีที่ ๑ การพัฒนาโครงสร้างพื้นฐาน/สาธารณูปโภค  
 ๔. ยุทธศาสตร์การพัฒนาโครงสร้างพื้นฐาน

ที่	โครงการ	วัตถุประสงค์	เป้าหมาย (ผลผลิตของโครงการ)	งบประมาณ				ตัวชี้วัด (KPI)	ผลที่คาดว่าจะได้รับ	หน่วยงาน รับผิดชอบหลัก
				๒๕๒๖ (บาท)	๒๕๒๗ (บาท)	๒๕๒๘ (บาท)	๒๕๒๙ (บาท)			
๒๕	ก่อสร้างเรียกการ กันตึกหน้าบ้านขยาย จันทร์-ประตู่ หมู่ที่ ๒	เพื่อสร้างความปลอดภัย ภัยให้แก่ประชาชน	ก่อสร้างเรียวกการ กันตึกภายในตำบล	๕๐๐,๐๐๐	๕๐๐,๐๐๐	๕๐๐,๐๐๐	๕๐๐,๐๐๐	จำนวนเรียวก การที่จัดตั้ง	ประชาชนใน ตำบล	กองช่าง
๒๖	ขุดลอกดินหน้าฝาย	เพื่อเพิ่มประสิทธิภาพ ในการระบายน้ำและ ป้องกันปัญหา ท่วมขัง	ขุดลอกตีบริเวณหน้าฝาย	๕๐๐,๐๐๐	๕๐๐,๐๐๐	๕๐๐,๐๐๐	๕๐๐,๐๐๐	จำนวนเรียวก การที่ดำเนินการ	การระบายน้ำ โดยไม่มี ผลกระทบ และสามารถ ป้องกัน น้ำท่วมขัง	กองช่าง
๒๗	ปรับปรุงถนน คสล. สายบ้านนายพรหม ศรีพระภูมิ หมู่ที่ ๔ (ช่วงที่ ๒)	เพื่อให้ประชาชนมี ถนนในการสัญจรที่ สะดวกและปลอดภัย	ขนาดกว้าง ๕ เมตร ยาว ๒๕๐ เมตร หนาเฉลี่ย ๐.๑๐ เมตร มีพื้นที่ ผิวจราจรไม่น้อยกว่า ๑,๒๐๐ ตารางเมตร	๕๐๐,๐๐๐	๕๐๐,๐๐๐	๕๐๐,๐๐๐	๕๐๐,๐๐๐	จำนวนโครง การที่ดำเนินการ	ประชาชนที่ สัญจรที่ มีความ สะดวก และปลอดภัย	กองช่าง

ที่นำมาจากแผนพัฒนาหมู่บ้านและแผนพัฒนาชุมชน

(พ.ศ. ๒๕๖๖-๒๕๗๐)

องค์การบริหารส่วนตำบลนาแกวังเงิน

ก. ยุทธศาสตร์จังหวัดสุพรรณบุรีที่ ๓ การพัฒนาโครงสร้างพื้นฐานและเครือข่ายคมนาคมขนส่ง

ข. ยุทธศาสตร์องค์การปกครองส่วนท้องถิ่นจังหวัดสุพรรณบุรีที่ ๑ การพัฒนาโครงสร้างพื้นฐาน/สาธารณูปโภค

๔. ยุทธศาสตร์การพัฒนาโครงสร้างพื้นฐาน

ที่	โครงการ	วัตถุประสงค์	เป้าหมาย (ผลลัพธ์ของโครงการ)	งบประมาณ			ตัวชี้วัด (KPI)	ผลที่คาดว่าจะได้รับ	หน่วยงาน รับผิดชอบหลัก
				๒๕๖๖ (บาท)	๒๕๖๗ (บาท)	๒๕๖๘ (บาท)			
๒๘	ปรับปรุงถนน คสล. สายบ้านนางรอง- บ้านนางงทับทิม หมู่ที่ ๔ (ช่วงที่ ๓)	เพื่อให้ประชาชนมี ถนนในการสัญจรที่ สะดวกและปลอดภัย	ขนาดกว้าง ๕ เมตร ยาว ๓๐๐ เมตร หนาเฉลี่ย ๐.๑๕ เมตร มีพื้นที่ ผิวจราจรไม่น้อยกว่า ๓,๕๐๐ ตารางเมตร	๕๐๐,๐๐๐	๕๐๐,๐๐๐	๕๐๐,๐๐๐	จำนวนโครง การที่ดำเนินการ การ	ประชาชนมีถนนในการ สัญจรที่มีมาตรฐาน สะดวก และปลอดภัย	กองช่าง
๒๙	ปรับปรุงถนน คสล. สายบ้านนางปราณี นิยม หมู่ที่ ๔ (ช่วงที่ ๑)	เพื่อให้ประชาชนมี ถนนในการสัญจรที่ สะดวกและปลอดภัย	ขนาดกว้าง ๔ เมตร ยาว ๑๖๐ เมตร หนาเฉลี่ย ๐.๑๐ เมตร มีพื้นที่ ผิวจราจรไม่น้อยกว่า ๖๕๐ ตารางเมตร	๒๕๐,๐๐๐	๒๕๐,๐๐๐	๒๕๐,๐๐๐	จำนวนโครง การที่ดำเนินการ การ	ประชาชนมีถนนในการ สัญจรที่มีมาตรฐาน สะดวก และปลอดภัย	กองช่าง
๓๐	ก่อสร้างถนนคอน กรีตเสริมเหล็กสาย บ้านนางปราณี นิยม หมู่ที่ ๔ (ช่วงที่ ๒)	เพื่อให้ประชาชนมี ถนนในการสัญจรที่ สะดวกและปลอดภัย	ขนาดกว้าง ๔ เมตร ยาว ๑๐๕ เมตร หนาเฉลี่ย ๐.๑๐ เมตร มีพื้นที่ ผิวจราจรไม่น้อยกว่า ๔๒๐ ตารางเมตร			๑๕๕,๙๐๐	จำนวนโครง การที่ดำเนินการ การ	ประชาชนมีถนนในการ สัญจรที่มีมาตรฐาน สะดวก และปลอดภัย	กองช่าง

(พ.ศ. ๒๕๖๒-๒๕๗๐)

องค์การบริหารส่วนตำบลนาเวียง

- ก. ยุทธศาสตร์จังหวัดชลบุรีที่ ๓ การพัฒนาโครงสร้างพื้นฐานและโครงข่ายคมนาคมขนส่ง
- ข. ยุทธศาสตร์องค์การปกครองส่วนท้องถิ่นจังหวัดชลบุรีที่ ๑ การพัฒนาโครงสร้างพื้นฐาน/สาธารณูปโภค
๔. ยุทธศาสตร์การพัฒนาโครงสร้างพื้นฐาน

ที่	โครงการ	วัตถุประสงค์	เป้าหมาย (ผลลัพธ์ของโครงการ)	งบประมาณ				ตัวชี้วัด (KPI)	ผลที่คาดว่าจะได้รับ	หน่วยงาน รับผิดชอบหลัก
				๒๕๖๒ (บาท)	๒๕๖๓ (บาท)	๒๕๖๔ (บาท)	๒๕๖๕ (บาท)			
๓๑	ปรับปรุงถนนลูกรัง สายบ้านนายแฉ่ หมู่ที่ ๔	เพื่อให้ประชาชนมี ถนนในการสัญจรที่ สะดวกและปลอดภัย	ปรับปรุงถนน กว้าง ๕ เมตร ยาว ๕๐๐ เมตร มีพื้นที่จราจรไม่น้อย กว่า ๒,๕๐๐ ตารางเมตร	๘๕๖๒ (บาท)	๘๕๖๓ (บาท)	๘๕๖๔ (บาท)	๘๕๖๕ (บาท)	จำนวน โครงการ ที่ดำเนินการ	ประชาชนมีถนนในการ สัญจรที่มีมาตรฐาน สะดวก และปลอดภัย	กองช่าง
๓๒	ปรับปรุงถนน คสล. สายบ้านนายสมควร หมู่ที่ ๔	เพื่อให้ประชาชนมี ถนนในการสัญจรที่ สะดวกและปลอดภัย	ขนาดผิวจราจรกว้าง ๕ เมตร ยาว ๑๓๖ เมตร หน้า ๐.๑๐ เมตร มีพื้นที่จราจรไม่น้อยกว่า ๖๕๐ ตารางเมตร	๓๐๐,๐๐๐	๓๐๑,๐๐๐	๓๐๒,๐๐๐	๓๐๓,๐๐๐	จำนวน โครงการ ที่ดำเนินการ	ประชาชนมีถนนในการ สัญจรที่มีมาตรฐาน สะดวก และปลอดภัย	กองช่าง
๓๓	ปรับปรุงถนน คสล. สายบ้านนางวรรณิ บุตรธิดา	เพื่อให้ประชาชนมี ถนนในการสัญจรที่ สะดวกและปลอดภัย	ขนาดผิวจราจรกว้าง ๕ เมตร ยาว ๑๒๐ เมตร หน้า ๐.๑๐ เมตร มีพื้นที่จราจรไม่น้อยกว่า ๔๕๐ ตารางเมตร	๒๐๑,๐๐๐	๒๐๑,๐๐๐	๒๐๑,๐๐๐	๒๐๑,๐๐๐	จำนวน โครงการ ที่ดำเนินการ	ประชาชนมีถนนในการ สัญจรที่มีมาตรฐาน สะดวก และปลอดภัย	กองช่าง

ที่นำมาจากแผนพัฒนาหมู่บ้านและแผนพัฒนาชุมชน

(พ.ศ. ๒๕๖๖-๒๕๗๐)

องค์การบริหารส่วนตำบลนาวังหิน

ก. ยุทธศาสตร์จังหวัดชลบุรีที่ ๓ การพัฒนาโครงสร้างพื้นฐานและโครงข่ายคมนาคมขนส่ง

ข. ยุทธศาสตร์องค์การปกครองส่วนท้องถิ่นจังหวัดชลบุรีที่ ๑ การพัฒนาโครงสร้างพื้นฐาน/สาธารณูปโภค

๔. ยุทธศาสตร์การพัฒนาโครงสร้างพื้นฐาน

ที่	โครงการ	วัตถุประสงค์	เป้าหมาย (ผลผลิตของโครงการ)	งบประมาณ					ตัวชี้วัด (KPI)	ผลที่คาดว่าจะได้รับ	หน่วยงาน รับผิดชอบหลัก
				๒๕๖๖ (บาท)	๒๕๖๗ (บาท)	๒๕๖๘ (บาท)	๒๕๖๙ (บาท)	๒๕๗๐ (บาท)			
๓๔	ปรับปรุงถนนลูกรัง สายฟาร์มเลี้ยงรงค์ หมู่ที่ ๔-บ้านนาย พรมศรี ยางเอน หมู่ที่ ๕	เพื่อให้ประชาชนมี ถนนในการสัญจรที่ สะดวกและปลอดภัย	ขนาดผิวจราจรกว้าง ๕ เมตร ยาว ๒,๕๓๐ เมตร หนา ๐.๑๐ เมตร มีพื้นที่จราจรไม่น้อยกว่า ๓๒,๑๕๐ ตารางเมตร	๒๕๖๖ (บาท) ๒๕๐,๐๐๐ 50px	๒๕๖๗ (บาท) ๒๕๐,๐๐๐ 50px	๒๕๖๘ (บาท) ๒๕๐,๐๐๐ 50px	๒๕๖๙ (บาท) ๒๕๐,๐๐๐ 50px	๒๕๗๐ (บาท) ๒๕๐,๐๐๐ 50px	จำนวน โครงการ ที่ดำเนินการ ที่ดำเนินการ	ประชาชนมีถนนในการ สัญจรที่ปลอดภัย สะดวกและปลอดภัย	กองช่าง
๓๕	ปรับปรุงถนน คสล. สายบ้านนางนารี แจ้เดี่ยว หมู่ที่ ๔	เพื่อให้ประชาชนมี ถนนในการสัญจรที่ สะดวกและปลอดภัย	ขนาดผิวจราจรกว้าง ๔ เมตร ยาว ๒๐๐ เมตร พร้อมวางท่อระบายน้ำ เส้นผ่าศูนย์กลาง ๐.๒๐ เมตร จำนวน ๒ จุด	๕๐๐,๐๐๐	๕๐๐,๐๐๐	-	-	-	จำนวน โครงการ ที่ดำเนินการ	ประชาชนมีถนนในการ สัญจรที่ปลอดภัย สะดวกและปลอดภัย	กองช่าง
๓๖	ปรับปรุงถนน คสล. สายบ้านนางสมบอง รุ่งอรุณ หมู่ที่ ๔	เพื่อให้ประชาชนมี ถนนในการสัญจรที่ สะดวกและปลอดภัย	ขนาดผิวจราจรกว้าง ๔ เมตร ยาว 15๖ เมตร พร้อมวางท่อระบายน้ำ เส้นผ่าศูนย์กลาง ๐.๒๐ เมตร จำนวน ๒ จุด	๕๐๐,๐๐๐	๕๐๐,๐๐๐	-	-	-	จำนวน โครงการ ที่ดำเนินการ	ประชาชนมีถนนในการ สัญจรที่ปลอดภัย สะดวกและปลอดภัย	กองช่าง

รายละเอียดโครงการพัฒนา  
ที่นำมาจากแผนพัฒนาหมู่บ้านและแผนพัฒนาชุมชน  
(พ.ศ. ๒๕๖๒-๒๕๗๑)  
องค์การบริหารส่วนตำบลบึงสามพัน

๕. ยุทธศาสตร์จังหวัดชลบุรีที่ ๓ การพัฒนาโครงสร้างพื้นฐานและโครงข่ายคมนาคมขนส่ง  
๖. ยุทธศาสตร์องค์การปกครองส่วนท้องถิ่นจังหวัดชลบุรีที่ ๑ การพัฒนาโครงสร้างพื้นฐาน/สาธารณูปโภค

ที่	โครงการ	วัตถุประสงค์	เป้าหมาย (ผลผลิตของโครงการ)	งบประมาณ				ตัวชี้วัด (KPI)	ผลที่คาดว่าจะได้รับ	หน่วยงาน รับผิดชอบหลัก
				๒๕๖๒ (บาท)	๒๕๖๓ (บาท)	๒๕๖๔ (บาท)	๒๕๗๐ (บาท)			
๓๗	ปรับปรุงถนน คสล. สายบ้านนาสมใจ สร้อยโสม-บ้านนาง สายพยุหะ เทียงแท้ พร้อมวางท่อระบาย น้ำ	เพื่อให้ประชาชนมี ถนนในการสัญจรที่ สะดวกและปลอดภัย	ขนาดผิวจราจรกว้าง ๕ เมตร ยาว ๓๕๐ เมตร พร้อมวางท่อระบายน้ำ เส้นผ่าศูนย์กลาง ๐.๖๐ เมตร จำนวน ๑ จุด	๓๕๐,๐๐๐	๓๕๐,๐๐๐	๒๕๖๓ (บาท)	๒๕๖๔ (บาท)	๒๕๗๐ (บาท)	ประชาชนมีถนนในการ สัญจรที่มีมาตรฐาน สะดวกและปลอดภัย	กองช่าง
๓๘	ปรับปรุงถนน คสล. สายบ้านนางสมจิตร์ เกิดโสภา หมู่ที่ ๔	เพื่อให้ประชาชนมี ถนนในการสัญจรที่ สะดวกและปลอดภัย	ขนาดผิวจราจรกว้าง ๕ เมตร ยาว ๒๕๐ เมตร พร้อมวางท่อระบายน้ำ เส้นผ่าศูนย์กลาง ๐.๖๐ เมตร จำนวน ๓ จุด	๕๐๐,๐๐๐	๕๐๐,๐๐๐				ประชาชนมีถนนในการ สัญจรที่มีมาตรฐาน สะดวกและปลอดภัย	กองช่าง
๓๙	ปรับปรุงถนน คสล. สายบ้านนางเฉลียว เงินงาม พร้อมขยาย เขตไฟฟ้า หมู่ที่ ๔	เพื่อให้ประชาชนมี ถนนในการสัญจรที่ สะดวกและปลอดภัย	ขนาดผิวจราจรกว้าง ๔ เมตร ยาว ๓๐๐ เมตร พร้อมวางท่อระบายน้ำ เส้นผ่าศูนย์กลาง ๐.๖๐ เมตร จำนวน ๓ จุด	๒๐๐,๐๐๐	๒๐๐,๐๐๐				ประชาชนมีถนนในการ สัญจรที่มีมาตรฐาน สะดวกและปลอดภัย	กองช่าง

ที่นำมาจากแผนพัฒนาหมู่บ้านและแผนพัฒนาชุมชน

(พ.ศ. ๒๕๕๖-๒๕๖๑)

องค์การบริหารส่วนตำบลนาไร่หิน

- ก. ยุทธศาสตร์จังหวัดชลบุรีที่ ๓ การพัฒนาโครงสร้างพื้นฐานและโครงข่ายคมนาคมขนส่ง  
 ข. ยุทธศาสตร์องค์กรปกครองส่วนท้องถิ่นจังหวัดชลบุรีที่ ๑ การพัฒนาโครงสร้างพื้นฐาน/สาธารณูปโภค  
 ค. ยุทธศาสตร์การพัฒนาโครงสร้างพื้นฐาน

๔.๑ แผนงานอุตสาหกรรมและการโยธา

ที่	โครงการ	วัตถุประสงค์	เป้าหมาย (ผลลัพธ์ของโครงการ)	งบประมาณ				ตัวชี้วัด (KPI)	ผลที่คาดว่าจะได้รับ	หน่วยงาน รับผิดชอบหลัก
				๒๕๖๒ (บาท)	๒๕๖๓ (บาท)	๒๕๖๔ (บาท)	๒๕๖๕ (บาท)			
๔๑	ปรับปรุงถนน คสล. สายบ้านนายโยธา สี่วงค์ พร้อมขยาย เขตให้ทำแรงสูงและ แรงต่ำ หมู่ที่ ๕ (บ้านตาโหนด)	เพื่อให้ประชาชนมี ถนนในการสัญจรที่ สะดวกและปลอดภัย	ขนาดผิวจราจรกว้าง ๕ เมตร ยาว ๒๕๐ เมตร มีพื้นที่ผิวจราจรไม่ น้อยกว่า ๑,๒๕๐ ตารางเมตร	๕๐๐,๐๐๐	๕๐๐,๐๐๐	๕๐๐,๐๐๐	๕๐๐,๐๐๐	จำนวน โครงการ ที่ดำเนินการ	ประชาชนมีถนนในการ สัญจรที่มีมาตรฐาน สะดวกและปลอดภัย	กองช่าง
๔๑	ปรับปรุงถนน คสล. สายหน้ากองทุน หมู่บ้านสะพานบ้าน คบุรีหรือบ้านหนอง ข้อง หมู่ที่ ๕	เพื่อให้ประชาชนมี ถนนในการสัญจรที่ สะดวกและปลอดภัย	ขนาดผิวจราจรกว้าง ๕ เมตร ยาว ๗๒๑ เมตร ทน ๐.๑๕ เมตร พื้นที่ผิวจราจรไม่น้อยกว่า ๓,๖๐๕ ตารางเมตร	๕๐๐,๐๐๐	๕๐๐,๐๐๐	๕๐๐,๐๐๐	๕๐๐,๐๐๐	จำนวน โครงการ ที่ดำเนินการ	ประชาชนมีถนนในการ สัญจรที่มีมาตรฐาน สะดวกและปลอดภัย	กองช่าง

รายละเอียดโครงการพัฒนา  
ที่นำมาจากแผนพัฒนาหมู่บ้านและแผนพัฒนาชุมชน

(พ.ศ. ๒๕๖๖-๒๕๖๗)

องค์การบริหารส่วนตำบลบึงบัววังหิน

- ก. ยุทธศาสตร์จังหวัดชลบุรีที่ ๓ การพัฒนาโครงสร้างพื้นฐานและโครงข่ายคมนาคมขนส่ง
- ข. ยุทธศาสตร์องค์กรปกครองส่วนท้องถิ่นจังหวัดชลบุรีที่ ๑ การพัฒนาโครงสร้างพื้นฐาน/สาธารณูปโภค
- ๔. ยุทธศาสตร์การพัฒนาโครงสร้างพื้นฐาน

๔.๑ แผนงานอุตสาหกรรมและการโยธา

ที่	โครงการ	วัตถุประสงค์	เป้าหมาย (ผลผลิตของโครงการ)	งบประมาณ				ตัวชี้วัด (KPI)	ผลที่คาดว่าจะได้รับ	หน่วยงาน รับผิดชอบหลัก
				๒๕๖๖ (บาท)	๒๕๖๗ (บาท)	๒๕๖๘ (บาท)	๒๕๗๐ (บาท)			
๔๒	วางท่อระบายน้ำข้างถนนจากวัดตระพังทอง-บ้านนางวิไล สุตสันถุนี หมู่ที่ ๕	เพื่อป้องกันปัญหาน้ำท่วมขัง	วางท่อระบายน้ำขนาด ๑.๘๐ เมตร พร้อมบ่อพักยาว ๒๓๕ เมตร	๕๐๑,๑๐๐	๕๐๑,๑๐๐	-	๒๕๗๐ (บาท)	จำนวนท่อระบายน้ำ ซึ่ง	น้ำระบายได้อย่างรวดเร็ว แม้เกิดฝนตกหนัก	กองช่าง
๔๓	ก่อสร้างถนน คสล. สายบ้านบอยสมบอง หมู่ที่ ๕	เพื่อให้ประชาชนมีถนนในการสัญจรที่สะดวกและปลอดภัย	ขนาดผิวจราจรกว้าง ๔ เมตร ยาว ๓๐๐ เมตร พนมา ๐.๑๐ เมตร พื้นที่ผิวจราจรไม่น้อยกว่า ๓,๒๓๐ ตารางเมตร	๕๐๑,๑๐๐	๕๐๑,๑๐๐	-	-	จำนวนโครงการ ที่ดำเนินการ	ประชาชนมีถนนในการสัญจรที่มีมาตรฐาน สะดวกและปลอดภัย	กองช่าง
๔๔	ปรับปรุงถนน คสล. สายกองทัพ หมู่ที่ ๕ (ช่วงที่ ๑)	เพื่อให้ประชาชนมีถนนในการสัญจรที่สะดวกและปลอดภัย	ขนาดผิวจราจรกว้าง ๕ เมตร ยาว ๒๐๐ เมตร พนมา ๐.๑๐ เมตร พื้นที่ผิวจราจรไม่น้อยกว่า ๓,๐๐๐ ตารางเมตร พร้อมปลูกไม้ใต้ทาง	๕๕๑,๑๐๐	๕๕๑,๑๐๐	๕๕๐,๐๐๐	๕๕๑,๑๐๐	จำนวนโครงการ ที่ดำเนินการ	ประชาชนมีถนนในการสัญจรที่มีมาตรฐาน สะดวกและปลอดภัย	กองช่าง

รายละเอียดโครงการพัฒนา  
 ที่รับมาจากแผนพัฒนาหมู่บ้านและแผนพัฒนาชุมชน  
 (พ.ศ. ๒๕๒๕-๒๕๒๖)

องค์การบริหารส่วนตำบลบึงหวังเดิม

- ก. ยุทธศาสตร์จังหวัดชลบุรีที่ ๓ การพัฒนาโครงสร้างพื้นฐานและโครงข่ายคมนาคมขนส่ง
- ข. ยุทธศาสตร์องค์การปกครองส่วนท้องถิ่นจังหวัดชลบุรีที่ ๑ การพัฒนาโครงสร้างพื้นฐาน/สาธารณูปโภค
- ๔. ยุทธศาสตร์การพัฒนาโครงสร้างพื้นฐาน

๔.๑ แผนงานอุตสาหกรรมและการโยธา

ที่	โครงการ	วัตถุประสงค์	เป้าหมาย (ผลผลิตของโครงการ)	งบประมาณ				ตัวชี้วัด (KPI)	ผลที่คาดว่าจะได้รับ	หน่วยงาน รับผิดชอบหลัก
				๒๕๒๖ (บาท)	๒๕๒๗ (บาท)	๒๕๒๘ (บาท)	๒๕๒๙ (บาท)			
๔๕	ปรับปรุงถนน คลส. สายกองทุน หมู่ที่ ๕ (ช่วงที่ ๒)	เพื่อให้ประชาชนมี ถนนในการสัญจรที่ สะดวกและปลอดภัย	ขนาดผิวจราจรกว้าง ๕ เมตร ยาว ๒๐๖ เมตร ทน ๐.๑๐ เมตร พื้นที่ผิวจราจรไม่น้อยกว่า ๑.๐๐๐	๕๕๑,๐๐๐ 541,๐๐๐	๕๕๐,๐๐๐ 541,๐๐๐	๕๕๑,๐๐๐ 541,๐๐๐	๕๕๑,๐๐๐ 541,๐๐๐	จำนวน โครงการ ที่ดำเนินการ	ประชาชนมีถนนในการ สัญจรที่มีมาตรฐาน สะดวกและปลอดภัย	กองช่าง
๔๖	ปรับปรุงถนน คลส. สายบ้านนาอ่ารอง พุดน้อย หมู่ที่ ๕	เพื่อให้ประชาชนมี ถนนในการสัญจรที่ สะดวกและปลอดภัย	ขนาดผิวจราจรกว้าง ๖ เมตร ยาว ๑๒๒ เมตร ทน ๐.๑๐ เมตร พื้นที่ผิวจราจรไม่น้อยกว่า ๕๒๒	๕๐๑,๐๐๐	๕๐๐,๐๐๐	๕๐๑,๐๐๐	๕๐๐,๐๐๐	จำนวน โครงการ ที่ดำเนินการ	ประชาชนมีถนนในการ สัญจรที่มีมาตรฐาน สะดวกและปลอดภัย	กองช่าง
๔๗	ปรับปรุงถนน คลส. สายบ้านนาอ่าอริ อารี หมู่ที่ ๕	เพื่อให้ประชาชนมี ถนนในการสัญจรที่ สะดวกและปลอดภัย	ขนาดผิวจราจรกว้าง ๔ เมตร ยาว ๖๐ เมตร ทน ๐.๑๐ เมตร พื้นที่ผิวจราจรไม่น้อยกว่า ๒๕๐ ตารางเมตร	๑๐๐,๐๐๐	๑๐๐,๐๐๐	๑๐๐,๐๐๐	๑๐๐,๐๐๐	จำนวน โครงการ ที่ดำเนินการ	ประชาชนมีถนนในการ สัญจรที่มีมาตรฐาน สะดวกและปลอดภัย	กองช่าง

ที่นำมาจากแผนพัฒนาหมู่บ้านและแผนพัฒนาชุมชน

(พ.ศ. ๒๕๖๖-๒๕๗๖)

องค์การบริหารส่วนตำบลนาหวาง

- ก. ยุทธศาสตร์จังหวัดชลบุรีที่ ๓ การพัฒนาโครงสร้างพื้นฐานและโครงข่ายคมนาคมขนส่ง  
 ข. ยุทธศาสตร์องค์การปกครองส่วนท้องถิ่นจังหวัดชลบุรีที่ ๓ การพัฒนาโครงสร้างพื้นฐาน/สาธารณูปโภค  
 ค. ยุทธศาสตร์การพัฒนาโครงสร้างพื้นฐาน

๔.๑ แผนงานอุตสาหกรรมและการโยธา

ที่	โครงการ	วัตถุประสงค์	เป้าหมาย (ผลผลิตของโครงการ)	งบประมาณ					ตัวชี้วัด (KPI)	ผลที่คาดว่าจะได้รับ	หน่วยงาน รับผิดชอบหลัก
				๒๕๖๖ (บาท)	๒๕๖๗ (บาท)	๒๕๖๘ (บาท)	๒๕๖๙ (บาท)	๒๕๗๐ (บาท)			
๔๘	ปรับปรุงถนน คสล. สายประปา-บ้านนาย ประพันธ์ หมู่ที่ ๕ (นางสาววรรณ)	เพื่อให้ประชาชนมี ถนนในการสัญจรที่ สะดวกและปลอดภัย	ขนาดผิวจราจรกว้าง ๔ เมตร ยาว ๖๐ เมตร ทน ๐.๑๐ เมตร พื้นที่ผิวจราจรไม่น้อยกว่า ๒๕๐ ตารางเมตร	๑๐๐,๐๐๐	๑๐๐,๐๐๐	๑๐๐,๐๐๐	๑๐๐,๐๐๐	๑๐๐,๐๐๐	จำนวน โครงการ ที่ดำเนินการ ที่ดำเนินการ	ประชาชนมีถนนในการ สัญจรที่มีมาตรฐาน สะดวกและปลอดภัย	กองช่าง
๔๙	วางท่อระบายน้ำ สายบ้านนายเจริญ พูลเพิ่ม-บ้าน อบต. บุญจันทร์ หมู่ที่ ๖	เพื่อป้องกันปัญหาน้ำ ท่วมซ้ำ	วางท่อระบายน้ำขนาด ๐.๖๐ เมตร ยาว ๓๐๐ เมตร	๕๐๐,๐๐๐	๕๐๐,๐๐๐				จำนวนท่อ ระบายน้ำ ซึ่ง	น้ำระบายได้อย่างรวด เร็ว แก้ปัญหาน้ำท่วม ซึ่ง	กองช่าง
๕๐	เปิดทางสาธารณะ ประโยชน์ สายข้าง บ้านทิศโทนก หมู่ที่ ๖	เพื่อให้ประชาชนมี ถนนในการสัญจรที่ สะดวกและปลอดภัย	เปิดทางสาธารณะประโยชน์	๕๐๐,๐๐๐	๕๐๐,๐๐๐				จำนวนทาง	ประชาชนมีถนนในการ สัญจรที่มีมาตรฐาน สะดวกและปลอดภัย	กองช่าง

ที่นำมาจากแผนพัฒนาหมู่บ้านและแผนพัฒนาชุมชน

(พ.ศ. ๒๕๖๖-๒๕๖๗)

องค์การบริหารส่วนตำบลวังใหม่

- ก. ยุทธศาสตร์จังหวัดชลบุรีที่ ๓ การพัฒนาโครงสร้างพื้นฐานและโครงสร้างชุมชนและโครงการพัฒนาชุมชน  
 ข. ยุทธศาสตร์องค์การบริหารส่วนตำบลวังใหม่ที่ ๑ การพัฒนาโครงสร้างพื้นฐาน/สาธารณูปโภค  
 ค. ยุทธศาสตร์การพัฒนาโครงสร้างพื้นฐาน

๔.๑ แผนงานอุตสาหกรรมและการโยธา

ที่	โครงการ	วัตถุประสงค์	เป้าหมาย (ผลผลิตของโครงการ)	งบประมาณ				ตัวชี้วัด (KPI)	ผลที่คาดว่าจะได้รับ	หน่วยงาน รับผิดชอบหลัก
				๒๕๖๖ (บาท)	๒๕๖๗ (บาท)	๒๕๖๘ (บาท)	๒๕๖๙ (บาท)			
๕๑	ปรับปรุงแนวคลองหลังวัดนาวังหิน พร้อมปลูกสร้างตลัดน้ำ หมู่ที่ ๗	เพื่อปรับปรุงแนวคลองหลังวัดนาวังหิน ให้มีความเป็นระเบียบเรียบร้อยเพื่อเป็นแหล่งท่องเที่ยวของตำบล	ปรับปรุงแนวคลอง โดยทำทางเดิน ไม่ต่ำกว่า ๒.๕๐ เมตร ยาวรวม ๑๒๐ เมตร โดยมีพื้นที่ดำเนินการ ไม่น้อยกว่า ๓๐๐ ตารางเมตร และสร้างศาลาริมน้ำขนาด ๒.๕๐x ๒.๕๐ เมตร จำนวน ๑๐ หลัง	๕๐๐,๐๐๐	๕๐๐,๐๐๐	-	๒๕๖๖ (บาท)	จำนวนโครงการ การที่ดำเนินการ	หลังวัดนาวังหินได้รับ การปรับปรุงภูมิทัศน์ เป็นระเบียบเรียบร้อย สวยงาม	กองช่าง
๕๒	ปรับปรุงถนน แอลฟัลติก (over-lay) สายหมู่ที่ ๘-สะพาน หมู่ที่ ๒	เพื่อให้ประชาชนมี ถนนในการสัญจรที่ สะดวกและปลอดภัย	ขนาดผิวจราจรกว้าง ๔ เมตร ยาว ๒๐๐ เมตร หนา ๐.๑๕ เมตร พื้นที่ผิวจราจรไม่น้อยกว่า ๒,๕๐๐ ตารางเมตร ให้เส้นทางกว้างข้างละ ๐.๕๐ เมตร	๕๐๐,๐๐๐	-	-	-	จำนวนโครงการ ที่ดำเนินการ	ประชาชนมีถนนในการ สัญจรที่ปลอดภัย สะดวกและปลอดภัย	กองช่าง

รายละเอียดโครงการพัฒนา

ที่จ้างจากแผนพัฒนาหมู่บ้านและแผนพัฒนาชุมชน

(พ.ศ. ๒๕๖๖-๒๕๖๗)

องค์การบริหารส่วนตำบลนาเวียงหิน

- ก. ยุทธศาสตร์จังหวัดชลบุรีที่ ๓ การพัฒนาโครงสร้างพื้นฐานและโครงสร้างชุมชนชนชั้นสูง  
 ข. ยุทธศาสตร์องค์การปกครองส่วนท้องถิ่นจังหวัดชลบุรีที่ ๑ การพัฒนาโครงสร้างพื้นฐาน/สาธารณูปโภค  
 ค. ยุทธศาสตร์การพัฒนาโครงสร้างพื้นฐาน

๔.๑ แผนงานอุตสาหกรรมและการโยธา

ที่	โครงการ	วัตถุประสงค์	เป้าหมาย (ผลผลิตของโครงการ)	งบประมาณ				ตัวชี้วัด (KPI)	ผลที่คาดว่าจะได้รับ	หน่วยงาน รับผิดชอบหลัก
				๒๕๖๖ (บาท)	๒๕๖๗ (บาท)	๒๕๖๘ (บาท)	๒๕๖๙ (บาท)			
๕๓	ขยายผิวจราจรคอนกรีตเสริมเหล็กจากเขต หมู่ที่ ๔-ประปา หมู่ที่ ๘ บ้านหนองครก (ช่วงที่ ๑)	เพื่อให้ประชาชนมีถนนในการสัญจรที่สะดวกและปลอดภัย	ขนาดผิวจราจรกว้าง ๑.๕๐ เมตร สองข้างทางยาว ๖๐๐ เมตร หน้า ๑.๕๕ เมตร	๔๘๘,๐๐๐ (บาท)	-	-	๒๕๗๐ (บาท)	จำนวนโครงการที่ดำเนินการที่ดำเนินการ	ประชาชนมีถนนในการสัญจรที่มีมาตรฐาน สะดวกและปลอดภัย	กองช่าง
๕๔	ขยายไหล่ส่ทางจาก ร้านเจ็ดเดือน-เขต หมู่ที่ ๓ บ้านช้าง	เพื่อให้ประชาชนมีถนนในการสัญจรที่สะดวกและปลอดภัย	ข้างละ ๑.๕๐ เมตร ระยะทาง ๔๕๐ เมตร	๕๐๑,๐๑๐ (บาท)	๕๐๑,๐๑๐ (บาท)	-	-	จำนวนโครงการที่ดำเนินการ	ประชาชนมีถนนในการสัญจรที่มีมาตรฐาน สะดวกและปลอดภัย	กองช่าง
๕๕	ปรับปรุงถนน (over-lay) ถนน ขอบบ้านหมู่ที่ ๘ และทางเข้าบ้านนางทองใบ แซ่เตียว หมู่ที่ ๘	เพื่อให้ประชาชนมีถนนในการสัญจรที่สะดวกและปลอดภัย	ขนาดผิวจราจรกว้าง ๔ เมตร ยาว ๓๐๐ เมตร หน้า ๑.๐๕ เมตร พื้นที่ผิวจราจรไม่น้อยกว่า ๑,๒๐๐ ตารางเมตร	๕๐๑,๐๑๐ (บาท)	๕๐๑,๐๑๐ (บาท)	-	-	จำนวนโครงการที่ดำเนินการ	ประชาชนมีถนนในการสัญจรที่มีมาตรฐาน สะดวกและปลอดภัย	กองช่าง

รายละเอียดโครงการพัฒนา  
 ที่นำมาจากแผนพัฒนาหมู่บ้านและแผนพัฒนาชุมชน  
 (พ.ศ. ๒๕๖๖-๒๕๗๐)  
 องค์การบริหารส่วนตำบลบึงสามพัน

- ก. ยุทธศาสตร์จังหวัดชลบุรีที่ ๓ การพัฒนาโครงสร้างพื้นฐานและโครงสร้างข่ายคมนาคมขนส่ง
- ข. ยุทธศาสตร์องค์การปกครองส่วนท้องถิ่นจังหวัดชลบุรีที่ ๑ การพัฒนาโครงสร้างพื้นฐาน/สาธารณูปโภค
- ค. ยุทธศาสตร์การพัฒนาโครงสร้างพื้นฐาน

๔.๑ แผนงานอุตสาหกรรมและการโยธา

ที่	โครงการ	วัตถุประสงค์	เป้าหมาย (ผลผลิตของโครงการ)	งบประมาณ				ตัวชี้วัด (KPI)	ผลที่คาดว่าจะได้รับ	หน่วยงาน รับผิดชอบหลัก
				๒๕๖๖ (บาท)	๒๕๖๗ (บาท)	๒๕๖๘ (บาท)	๒๕๖๙ (บาท)			
๕๖	ปรับปรุงผิวจราจร สายเลียบคลองแรง หมู่ที่ ๙ บ้านนา	เพื่อให้ประชาชนมี ถนนในการสัญจรที่ สะดวกและปลอดภัย	ขนาดผิวจราจรกว้าง ๔ เมตร ยาว ๑,๐๐๐ เมตร หน้า ๐.๑๕ เมตร พื้นที่ผิวจราจรไม่น้อยกว่า ๔,๐๐๐ ตารางเมตร	๕๐๑,๐๐๐	๕๐๐,๐๐๐	-	-	จำนวน โครงการ ที่ดำเนินการ	ประชาชนมีถนนในการ สัญจรที่มีมาตรฐาน สะดวกและปลอดภัย	กองช่าง
๕๗	ก่อสร้างคูซัง หมู่ที่ ๙	เพื่อป้องกันการกัดเซาะ ของน้ำ	ดำเนินการก่อสร้างคูซัง	-	-	-	-	จำนวน โครงการ ที่ดำเนินการ	น้ำไม่กัดเซาะ	กองช่าง
๕๘	ก่อสร้างถนน คสล. สายบ้านป่าเชื่อม หมู่ที่ ๙	เพื่อให้ประชาชนมี ถนนในการสัญจรที่ สะดวกและปลอดภัย	ขนาดผิวจราจรกว้าง ๓.๕๐ เมตร ยาว ๗๐ เมตร หน้า ๐.๑๕ เมตร พื้นที่ผิวจราจรไม่น้อยกว่า ๒๕๕ ตารางเมตร	๒๐๑,๐๐๐	๒๐๐,๐๐๐	-	-	จำนวน โครงการ ที่ดำเนินการ	ประชาชนมีถนนในการ สัญจรที่มีมาตรฐาน สะดวกและปลอดภัย	กองช่าง

รายละเอียดโครงการพัฒนา  
 รายชื่อจากแผนพัฒนาหมู่บ้านและแผนพัฒนาชุมชน  
 (พ.ศ. ๒๕๖๖-๒๕๗๖)

องค์การบริหารส่วนตำบลนาหว้า

- ก. ยุทธศาสตร์จังหวัดชัยภูมิที่ ๓ การพัฒนาโครงสร้างพื้นฐานและโครงข่ายคมนาคมขนส่ง
- ข. ยุทธศาสตร์องค์กรปกครองส่วนท้องถิ่นจังหวัดชัยภูมิที่ ๑ การพัฒนาโครงสร้างพื้นฐาน/สาธารณูปโภค
- ๔. ยุทธศาสตร์การพัฒนาโครงสร้างพื้นฐาน

๔.๑ แผนงานอุตสาหกรรมและการโยธา

ที่	โครงการ	วัตถุประสงค์	เป้าหมาย (ผลผลิตของโครงการ)	งบประมาณ				ตัวชี้วัด (KPI)	ผลที่คาดว่าจะได้รับ	หน่วยงาน รับผิดชอบหลัก
				๒๕๖๖ (บาท)	๒๕๖๗ (บาท)	๒๕๖๘ (บาท)	๒๕๗๐ (บาท)			
๕๙	ขยายถนนลูกรังซอย บ้านมายมบ่วงท่า หมู่ที่ ๙	เพื่อให้ประชาชนมี ถนนในการสัญจรที่ สะดวกและปลอดภัย	ขนาดกว้าง ๑ เมตร ยาว ๓๐๐ เมตร สูง ๑.๒๐ เมตร หรือมีปริมาตรลูกรังไม่น้อยกว่า ๓๖๐ ลูกบาศก์เมตร	-	๕๐๐,๐๐๐	-	-	จำนวนถนน ที่ได้จัดทำ	ประชาชนมีถนนในการ สัญจรที่มีมาตรฐาน สะดวกและปลอดภัย	กองช่าง
๖๐	ขยายผิวจราจร คอนกรีตเสริมเหล็ก สายเชื่อมต่อ หมู่ที่ ๙ -วัดหนอง ครก หมู่ที่ ๘	เพื่อให้ประชาชนมี ถนนในการสัญจรที่ สะดวกและปลอดภัย	ขนาดผิวจราจรกว้าง ๔ เมตร ยาว ๑,๐๐๐ เมตร หน้า ๐.๑๕ เมตร พื้นที่ผิวจราจรไม่น้อยกว่า ๘,๐๐๐ ตารางเมตร	๒๐๐,๐๐๐	๒๐๐,๐๐๐	-	-	จำนวนถนน ที่ได้จัดทำ	ประชาชนมีถนนในการ สัญจรที่มีมาตรฐาน สะดวกและปลอดภัย	กองช่าง
๖๑	ปรับปรุงถนนคอน กรีตเสริมเหล็กสาย ซอยบ้านพุด หมู่ที่ ๙	เพื่อให้ประชาชนมี ถนนในการสัญจรที่ สะดวกและปลอดภัย	ขนาดผิวจราจรกว้าง ๔ เมตร ยาว ๑๒ เมตร หน้า ๐.๑๐ เมตร พื้นที่ผิวจราจรไม่น้อยกว่า ๕๘ ตารางเมตร	๒๐๐,๐๐๐	๒๐๐,๐๐๐	-	-	จำนวนถนน ที่ได้จัดทำ	ประชาชนมีถนนในการ สัญจรที่มีมาตรฐาน สะดวกและปลอดภัย	กองช่าง

รายละเอียดโครงการพัฒนา

ที่มาจากแผนพัฒนาหมู่บ้านและแผนพัฒนาชุมชน

(พ.ศ. ๒๕๖๖-๒๕๗๐)

องค์การบริหารส่วนตำบลนาเวียงหิน

ก. ยุทธศาสตร์จังหวัดชลบุรีที่ ๓ การพัฒนาโครงสร้างพื้นฐานและโครงข่ายคมนาคมขนส่ง

ข. ยุทธศาสตร์องค์การบริหารส่วนท้องถิ่นจังหวัดชลบุรีที่ ๓ การพัฒนาโครงสร้างพื้นฐาน/สาธารณูปโภค

๔. ยุทธศาสตร์การพัฒนาโครงสร้างพื้นฐาน

๔.๑ แผนงานอุตสาหกรรมและการโยธา

ที่	โครงการ	วัตถุประสงค์	เป้าหมาย (ผลผลิตของโครงการ)	งบประมาณ				ตัวชี้วัด (KPI)	ผลที่คาดว่าจะได้รับ	หน่วยงาน รับผิดชอบหลัก
				๒๕๖๖ (บาท)	๒๕๖๗ (บาท)	๒๕๖๘ (บาท)	๒๕๖๙ (บาท)			
๖๒	ปรับปรุงภูมิทัศน์ สนามหญ้าเทียม	เพื่อให้ประชาชนมี พื้นที่ในการออกกำลังกาย	ปรับปรุงภูมิทัศน์บริเวณ สนามหญ้าเทียม	๑๘๐,๐๐๐	-	-	๒๕๗๐ (บาท)	จำนวนโครงการ การก่อสร้างเพิ่ม การ	ประชาชนได้รับความ พึงพอใจ	กองช่าง
๖๓	ก่อสร้างถนนคอน กรีตเสริมเหล็กสาย บ้านนางมูล แซ่เล่า หมู่ที่ ๑๐	เพื่อให้ประชาชนมี ถนนในการสัญจรที่ สะดวกและปลอดภัย	ขนาดผิวจราจรกว้าง ๕ เมตร ยาว ๑๘๕ เมตร ทน ๐.๑๐ เมตร พื้นที่ผิวจราจรไม่น้อยกว่า ๙๓๕ ตารางเมตร	๕๐๐,๐๐๐	๕๐๐,๐๐๐	-	-	จำนวนถนน ที่ได้จัดทำ	ประชาชนมีถนนในการ สัญจรที่มีมาตรฐาน สะดวกและปลอดภัย	กองช่าง
๖๔	ปรับปรุงกำแพง คสล. กั้นน้ำไหล พลาท พร้อมวางท่อ ระบายน้ำ หมู่ที่ ๑๐	เพื่อปรับปรุงกำแพง คสล. กั้นน้ำ พร้อมวาง ท่อระบายน้ำ	ก่อสร้างกำแพงกั้นน้ำไหลหลัก ยาว ๑๐ เมตร สูง ๒ เมตร ทน ๐.๒๐ เมตร วางท่อระบายน้ำเส้น ผ่าศูนย์กลาง ๐.๘๐ เมตร พร้อม กวดคูรั้งหลังท่อ	๑๖๖,๐๐๐	๑๖๖,๐๐๐	-	-	จำนวนโครงการ การที่ดำเนินการ	สามารถแก้ไขปัญหา น้ำท่วมซึ่งได้	กองช่าง

รายละเอียดโครงการพัฒนา  
ที่ยืมจากแผนพัฒนาหมู่บ้านและแผนพัฒนาชุมชน  
(พ.ศ. ๒๕๒๒-๒๕๒๖)

องค์การบริหารส่วนตำบลบึงสีดิน

- ก. ยุทธศาสตร์จังหวัดชลบุรีที่ ๓ การพัฒนาโครงสร้างพื้นฐานและโครงข่ายคมนาคมขนส่ง
- ข. ยุทธศาสตร์องค์การปกครองส่วนท้องถิ่นจังหวัดชลบุรีที่ ๓ การพัฒนาโครงสร้างพื้นฐาน/สาธารณูปโภค
- ๔. ยุทธศาสตร์การพัฒนาโครงสร้างพื้นฐาน

๔.๑ แผนงานอุตสาหกรรมและการโยธา

ที่	โครงการ	วัตถุประสงค์	เป้าหมาย (ผลผลิตของโครงการ)	งบประมาณ				ตัวชี้วัด (KPI)	ผลที่คาดว่าจะได้รับ	หน่วยงาน รับผิดชอบหลัก
				๒๕๒๖ (บาท)	๒๕๒๗ (บาท)	๒๕๒๘ (บาท)	๒๕๒๙ (บาท)			
๒๕	วางท่อระบายน้ำ คสล. หมู่ที่ ๑๐ (ข้างโรงเรียนสตรี) บุญจันทร์ หมู่ที่ ๖	เพื่อป้องกันปัญหาน้ำ ท่วมข้าง	วางท่อระบายน้ำขนาดเส้นผ่าศูนย์กลาง ๐.๘๐ เมตร จำนวน ๑๕๔ ท่อน พร้อมบ่อพักและฝาปิด คสล. จำนวน ๑๓ บ่อ	๕๐๐,๐๐๐	๕๐๐,๐๐๐	-	๒๕๒๙ (บาท)	จำนวนท่อ ระบายน้ำ	น้ำระบายได้อย่างรวดเร็ว แก้ปัญหาน้ำท่วม ซึ่ง	กองช่าง
๒๖	วางท่อระบายน้ำ คสล. หมู่ที่ ๑๐ (บริเวณบ้านนา กิมหยง)	เพื่อป้องกันปัญหาน้ำ ท่วมข้าง	วางท่อระบายน้ำขนาดเส้นผ่าศูนย์กลาง ๐.๘๐ เมตร จำนวน ๒๕๒ ท่อน พร้อมบ่อพักและฝาปิด คสล. จำนวน ๒๐ บ่อ	๙๕๐,๐๐๐	๙๕๐,๐๐๐	-	-	จำนวนท่อ ระบายน้ำ	น้ำระบายได้อย่างรวดเร็ว แก้ปัญหาน้ำท่วม ซึ่ง	กองช่าง
๒๗	ก่อสร้างถนน คสล. สายบ้านนาเมือง นิลาคี หมู่ที่ ๑๐	เพื่อให้ประชาชนมี ถนนในการสัญจรที่ สะดวกและปลอดภัย	ขนาดผิวจราจรกว้าง ๔ เมตร ยาว ๔๑ เมตร ทน ๐.๑๐ เมตร พื้นที่ผิวจราจรไม่น้อยกว่า ๑๖๕ ตารางเมตร	๗๐,๐๐๐	-	-	-	จำนวนถนน ที่ได้จัดทำ	ประชาชนมีถนนในการ สัญจรที่มีมาตรฐาน สะดวกและปลอดภัย	กองช่าง

ที่มาของแผนพัฒนาหมู่บ้านและแผนพัฒนาชุมชน

(พ.ศ. ๒๕๖๖-๒๕๗๑)

องค์การบริหารส่วนตำบลมาวังหิน

ก. ยุทธศาสตร์จังหวัดบุรีรัมย์ที่ ๓ การพัฒนาโครงสร้างพื้นฐานและโครงสร้างข่ายคมนาคมขนส่ง

ข. ยุทธศาสตร์องค์การบริหารส่วนท้องถิ่นจังหวัดบุรีรัมย์ที่ ๓ การพัฒนาโครงสร้างพื้นฐาน/สาธารณูปโภค

๔. ยุทธศาสตร์การพัฒนาระบบโครงสร้างพื้นฐาน

๔.๑ แผนงานอุตสาหกรรมและการโยธา

ที่	โครงการ	วัตถุประสงค์	เป้าหมาย (ผลผลิตของโครงการ)	งบประมาณ				ตัวชี้วัด (KPI)	ผลที่คาดว่าจะได้รับ	หน่วยงาน รับผิดชอบหลัก
				๒๕๖๖ (บาท)	๒๕๖๗ (บาท)	๒๕๖๘ (บาท)	๒๕๖๙ (บาท)			
๖๘	ปรับปรุงถนน คสล.สายบ้านบ้ายพัง เนื้อที่ ๑๐ ไร่	เพื่อให้ประชาชนมี ถนนในการสัญจรที่ สะดวกและปลอดภัย	ขนาดผิวจราจรกว้าง ๔ เมตร ยาว ๑๗๖ เมตร ทนมา ๑.๑๐ เมตร พื้นที่ผิวจราจรไม่น้อยกว่า ๖๕๖ ตารางเมตร	๓๐๐,๐๐๐	๓๐๐,๐๐๐	-	๒๕๗๐ (บาท)	จำนวนถนน ที่ได้จัดทำ	ประชาชนมีถนนในการ สัญจรที่มั่นคง สะดวกและปลอดภัย	กองช่าง
๖๙	เจาะบ่อบาดาลพร้อม ติดตั้งถังแอมแปง สูง ๒๐ เมตร หมู่ที่ ๑๑	เพื่อเพิ่มแหล่งน้ำให้ แก่ประชาชนในการ อุปโภคบริโภค	ดำเนินการเจาะบ่อบาดาลพร้อม ติดตั้งถังแอมแปง สูง ๒๐ เมตร บรรจุ ๒๐ ลบ.ม. พร้อมถังกรอง ทรายหยาบ จำนวน ๑ ชุด	๘๐๐,๐๐๐	๘๐๐,๐๐๐	-	-	จำนวนโครงการ ที่ดำเนินการ	ประชาชนมีน้ำใช้ อย่างพอเพียงเพียงพอ อุปโภคบริโภค	กองช่าง
๗๐	ก่อสร้างถนน คสล. สายโรงงานเก่า หมู่ที่ ๑๑	เพื่อให้ประชาชนมี ถนนในการสัญจรที่ สะดวกและปลอดภัย	ขนาดผิวจราจรกว้าง ๔ เมตร ยาว ๔๓๖ เมตร ทนมา ๑.๑๐ เมตร พื้นที่ผิวจราจรไม่น้อยกว่า ๑,๗๕๔ ตารางเมตร	-	-	-	๘๐๖,๐๐๐	จำนวนถนน ที่เสร็จจัดทำ	ประชาชนมีถนนในการ สัญจรที่มั่นคง สะดวกและปลอดภัย	กองช่าง

รายละเอียดโครงการพัฒนา

ที่นำมาจากแผนพัฒนาหมู่บ้านและแผนพัฒนาชุมชน

(พ.ศ. ๒๕๖๖-๒๕๗๐)

องค์การบริหารส่วนตำบลนาหว้า

ก. ยุทธศาสตร์จังหวัดชลบุรีที่ ๓ การพัฒนาโครงสร้างพื้นฐานและโครงสร้างข่ายคมนาคมขนส่ง

จ. ยุทธศาสตร์องค์กรปกครองส่วนท้องถิ่นจังหวัดชลบุรีที่ ๓ การพัฒนาโครงสร้างพื้นฐาน/สาธารณูปโภค

๔. ยุทธศาสตร์การพัฒนาโครงสร้างพื้นฐาน

๔.๑ แผนงานอุตสาหกรรมและการโยธา

ที่	โครงการ	วัตถุประสงค์	เป้าหมาย (ผลผลิตของโครงการ)	งบประมาณ					ตัวชี้วัด (KPI)	ผลที่คาดว่าจะได้รับ	หน่วยงาน รับผิดชอบหลัก
				๒๕๖๖ (บาท)	๒๕๖๗ (บาท)	๒๕๖๘ (บาท)	๒๕๖๙ (บาท)	๒๕๗๐ (บาท)			
๓๑	ย้ายถังแก๊สแปดจาก โรงเรียนหนองสอง ห้อง ไปประชาคม หมู่ที่ ๑๑ (บ้านทิด นากแก้ว) พร้อม อุปกรณ์และเชื่อมต่อ ระบบท่อเมนค์,ระบบ ไฟฟ้า	เพื่อให้ประชาชนมีน้ำ ใช้อย่างทั่วถึงและ เพียงพอ	ย้ายถังแก๊สแปดพร้อมติดตั้งอุปกรณ์ และเชื่อมต่อระบบท่อเมนค์และ ระบบไฟฟ้า	๕๐๐,๐๐๐	๕๐๐,๐๐๐	-	-	-	จำนวนโครงการ ที่ดำเนินการ อย่างพอเพียงต่อการ อุปโภคบริโภค	ประชาชนมีน้ำใช้ อย่างพอเพียงต่อการ อุปโภคบริโภค	กองช่าง
๓๒	ปรับปรุงถนน คลส. จากโรงเรียนสีเสียว น้ำไค-บ้านป่ามณี	เพื่อให้ประชาชนมี ถนนในการสัญจรที่ สะดวกและปลอดภัย	ขนาดผิวจราจรกว้าง ๔ เมตร ยาว ๒๐๐ เมตร หน้า ๐.๑๐ เมตร พื้นที่ผิวจราจรไม่น้อยกว่า ๘๐๐ ตารางเมตร	๕๐๐,๐๐๐	๕๐๐,๐๐๐	๕๐๐,๐๐๐	-	-	จำนวนถนน ที่ได้จัดทำ	ประชาชนมีถนนในการ สัญจรที่ปลอดภัยกับ สะดวกและปลอดภัย	กองช่าง

รายละเอียดโครงการพัฒนา  
ที่ยื่นมาจากแผนพัฒนาหมู่บ้านและแผนพัฒนาชุมชน

(พ.ศ. ๒๕๖๕-๒๕๖๖)

องค์การบริหารส่วนตำบลนาวิียงเดิม

- ก. ยุทธศาสตร์จังหวัดชลบุรีที่ ๓ การพัฒนาโครงสร้างพื้นฐานและโครงสร้างชุมชนภาคชุมชนสูง
- ข. ยุทธศาสตร์องค์กรปกครองส่วนท้องถิ่นจังหวัดชลบุรีที่ ๑ การพัฒนาโครงสร้างพื้นฐาน/สาธารณูปโภค
- ๔. ยุทธศาสตร์การพัฒนาโครงสร้างพื้นฐาน

๔.๑ แผนงานอุตสาหกรรมและการโยธา

ที่	โครงการ	วัตถุประสงค์	เป้าหมาย (ผลผลิตของโครงการ)	งบประมาณ					ตัวชี้วัด (KPI)	ผลที่คาดว่าจะได้รับ	หน่วยงาน รับผิดชอบหลัก
				๒๕๖๖ (บาท)	๒๕๖๗ (บาท)	๒๕๖๘ (บาท)	๒๕๖๙ (บาท)	๒๕๗๐ (บาท)			
๓๓	ปรับปรุงพื้นที่ สาธารณะข้างถนน ๓๓๓๑	เพื่อให้ประชาชนมี สถานที่สำหรับใช้ ประโยชน์ในการจัด กิจกรรมเพิ่มมากขึ้น	ปรับปรุงพื้นที่สาธารณประโยชน์	๑,๐๐๐,๐๐๐	๑,๐๐๐,๐๐๐	-	-	-	จำนวนโครงการ ที่ดำเนินการ เห็นมากขึ้น	ประชาชนมีสถานที่ สำหรับจัดกิจกรรม เห็นมากขึ้น	กองช่าง
๓๔	ก่อสร้างถนน คสล. สายบ้านนายสม จริง ทรงศีลฮวด	เพื่อให้ประชาชนมี ถนนในการสัญจรที่ สะดวกและปลอดภัย	ขนาดผิวจราจรกว้าง ๔ เมตร ยาว ๒๑๗ เมตร ทน ๐.๓๐ เมตร พื้นที่ผิวจราจรไม่น้อยกว่า ๘๖๘๘ ตารางเมตร	๕๐๐,๐๐๐	๕๐๐,๐๐๐	-	-	-	จำนวนถนน ที่ได้จัดทำ	ประชาชนมีถนนในการ สัญจรที่มีมาตรฐาน สะดวกและปลอดภัย	กองช่าง
๓๕	ก่อสร้างถนน คสล. สายบ้านนายรัชชัย เตียงศรี-บ้านนายสมร หมู่ที่ ๑๑	เพื่อให้ประชาชนมี ถนนในการสัญจรที่ สะดวกและปลอดภัย	ขนาดผิวจราจรกว้าง ๔ เมตร ยาว ๒๕๐ เมตร ทน ๐.๓๐ เมตร พื้นที่ผิวจราจรไม่น้อยกว่า ๑,๐๐๐ ตารางเมตร	๕๐๐,๐๐๐	๕๐๐,๐๐๐	-	-	-	จำนวนถนน ที่ได้จัดทำ	ประชาชนมีถนนในการ สัญจรที่มีมาตรฐาน สะดวกและปลอดภัย	กองช่าง

รายละเอียดโครงการพัฒนา

ที่นำมาจากแผนพัฒนาหมู่บ้านและแผนพัฒนาชุมชน (พ.ศ. ๒๕๒๖-๒๕๓๐)

องค์การบริหารส่วนตำบลนาเวียงหิน

- ก. ยุทธศาสตร์จังหวัดชลบุรีที่ ๓ การพัฒนาโครงสร้างพื้นฐานและโครงสร้างคมนาคมขนส่ง
- ข. ยุทธศาสตร์องค์การปกครองส่วนท้องถิ่นจังหวัดชลบุรีที่ ๑ การพัฒนาโครงสร้างพื้นฐาน/สาธารณูปโภค
- ๔. ยุทธศาสตร์การพัฒนาโครงสร้างพื้นฐาน

๔.๑ แผนงานคณะและชุมชน

ที่	โครงการ	วัตถุประสงค์	เป้าหมาย (ผลผลิตของโครงการ)	งบประมาณ				ตัวชี้วัด (KPI)	ผลที่คาดว่าจะได้รับ	หน่วยงาน รับผิดชอบหลัก
				๒๕๒๖ (บาท)	๒๕๒๗ (บาท)	๒๕๒๘ (บาท)	๒๕๒๙ (บาท)			
๑๖	ก่อสร้างถนน คสล. สายบ้านนายรัพัน หมู่ที่ ๑๑	เพื่อให้ประชาชนมี ถนนในการสัญจรที่ สะดวกและปลอดภัย	ขนาดผิวจราจรกว้าง ๕ เมตร ยาว ๒๕๐ เมตร หน้า ๑.๑๐ เมตร พื้นที่ผิวจราจรไม่น้อยกว่า ๑,๐๐๐ ตารางเมตร	๕๐๐,๐๐๐	๕๐๐,๐๐๐	-	๒๕๗๐ (บาท)	จำนวนถนน ที่ได้จัดทำ	ประชาชนมีถนนในการ สัญจรที่มีมาตรฐาน สะดวกและปลอดภัย	กองช่าง
รวม		๗๖ โครงการ	งบประมาณ	๓๘,๙๖๕,๐๐๐	๓๙,๙๖๕,๐๐๐	๒๗,๖๕๐,๐๐๐	๑๙,๖๓๕,๙๐๐	-	-	-

รายละเอียดโครงการพัฒนา

แผนพัฒนาท้องถิ่น (พ.ศ. ๒๕๖๒-๒๕๗๐)

สำหรับ โครงการที่เกี่ยวกับสภาพขององค์กรปกครองส่วนท้องถิ่นที่มีขีดความสามารถและแผนพัฒนาท้องถิ่น

องค์การบริหารส่วนตำบลนาไร่ทุ่ง อำเภอพนมดงรัก จังหวัดสุรินทร์

ก. ยุทธศาสตร์จังหวัดสุรินทร์ที่ ๔ พัฒนากีฬาสร้างพื้นฐานและโครงข่ายคมนาคมขนส่ง

ข. ยุทธศาสตร์องค์กรปกครองส่วนท้องถิ่นจังหวัดสุรินทร์ที่ ๑ การพัฒนาโครงสร้างพื้นฐาน/สาธารณูปโภค

๔. ยุทธศาสตร์การพัฒนาด้านโครงสร้างพื้นฐาน

๔.๑ แผนงานยุทธศาสตร์และการโยธา

ที่	โครงการ	วัตถุประสงค์	เป้าหมาย (ผลผลิตของโครงการ)	งบประมาณ				ตัวชี้วัด (KPI)	ผลที่คาดว่าจะ จะได้รับ	หน่วยงาน รับผิดชอบหลัก
				๒๕๖๖ (บาท)	๒๕๖๗ (บาท)	๒๕๖๘ (บาท)	๒๕๗๐ (บาท)			
๑	ปรับปรุงถนน คสล. สายเสียบฝายอีไค้ หมู่ที่ ๔	เพื่อให้ประชาชนในพื้นที่ มีถนนในการสัญจรที่ สะดวกปลอดภัยและได้ มาตรฐาน	ขนาดผิวจราจรกว้าง ๖ เมตร ยาว ๑,๐๐๐ เมตร ทน ๐.๒๐ เมตร มีพื้นที่ผิวจราจร ไม่น้อยกว่า ๖,๐๐๐ ตารางเมตร	๔,๒๕๕,๐๐๐	๔,๒๕๕,๐๐๐	๒,๕๖๘ (บาท)	๒,๕๗๐ (บาท)	จำนวน โครงการ ที่ดำเนินการ ที่ดำเนินการ	ประชาชนมีถนน ในการสัญจรที่มี มาตรฐาน สะดวก ปลอดภัย	กองช่าง
๒	ปรับปรุงถนน คสล. สายข้างคลอง จากบ้านนาย พรหมศรี-ประทุมหลัง โรงเรียนบ้านสระนา หมู่ที่ ๕	เพื่อให้ประชาชนในพื้นที่ มีถนนในการสัญจรที่ สะดวกปลอดภัยและได้ มาตรฐาน	ขนาดผิวจราจรกว้าง ๖ เมตร ยาว ๑,๐๐๐ เมตร ทน ๐.๒๐ เมตร มีพื้นที่ผิวจราจร ไม่น้อยกว่า ๖,๐๐๐ ตารางเมตร	๕,๐๐๐,๐๐๐	๕,๐๐๐,๐๐๐			จำนวน โครงการ ที่ดำเนินการ ที่ดำเนินการ	ประชาชนมีถนน ในการสัญจรที่มี มาตรฐาน สะดวก ปลอดภัย	กองช่าง
๓	ก่อสร้างศูนย์ พัฒนาเด็กเล็กบ้าน สระนา	เพื่อให้เด็กเล็กมีสถานที่ เรียนเพียงพอและปลอดภัย	ก่อสร้างศูนย์พัฒนาเด็กเล็ก ๑ แห่ง	๒,๕๓๐,๐๐๐	๒,๕๓๐,๐๐๐		๒,๕๓๐,๐๐๐	จำนวน โครงการ ที่ดำเนินการ ที่ดำเนินการ	เด็กเล็ก มีอาคารเรียน เพียงพอ และปลอดภัย	กองช่าง

รายละเอียดโครงการพัฒนา

แผนพัฒนาท้องถิ่น (พ.ศ. ๒๕๖๖-๒๕๗๐)

สำหรับ โครงการที่เกี่วกับสภาพขององค์กรปกครองส่วนท้องถิ่นที่ได้รับมอบหมายพัฒนา  
องค์การบริหารส่วนตำบลนาเวียงหิน อำเภอพนมดงรัก จังหวัดสุรินทร์

- ก. ยุทธศาสตร์จังหวัดบุรีรัมย์ ๔ พัฒนาโครงสร้างพื้นฐานและโครงข่ายคมนาคมขนส่ง
- ข. ยุทธศาสตร์องค์กรปกครองส่วนท้องถิ่นจังหวัดบุรีรัมย์ ๑ การพัฒนาโครงสร้างพื้นฐาน/สาธารณูปโภค
- ๔. ยุทธศาสตร์การพัฒนาตำบลโครงสร้างพื้นฐาน

๔.๑ แผนงานอุตสาหกรรมและการโยธา

ที่	โครงการ	วัตถุประสงค์	เป้าหมาย (ผลผลิตของโครงการ)	งบประมาณ				ตัวชี้วัด (KPI)	ผลที่คาดว่าจะได้รับ	หน่วยงาน รับผิดชอบหลัก
				๒๕๖๖ (บาท)	๒๕๖๗ (บาท)	๒๕๖๘ (บาท)	๒๕๗๐ (บาท)			
๔	ก่อสร้างถนน คสล. สายพาร์ม ๑๑๑-พาร์มบที่ หมู่ที่ ๔	เพื่อให้ประชาชนในพื้นที่มีถนนในการสัญจรที่สะดวกปลอดภัยและได้มาตรฐาน	ขนาดผิวจราจรกว้าง ๕ เมตร ยาว ๑,๐๐๐ เมตร ทน ๐.๑๕ เมตร มีพื้นที่ผิวจราจรไม่น้อยกว่า ๕,๐๐๐ ตารางเมตร	๓,๐๐๐,๐๐๐ (บาท)	๓,๐๐๐,๐๐๐ (บาท)	๒,๕๖๗ (บาท)	๒,๕๗๐ (บาท)	จำนวนโครงการที่ดำเนินการก่อสร้าง	ประชาชน ในกาช้เงินจรัที่ การศรัฐาน สัศกร ปลอดภัย	กองช่าง
๕	ก่อสร้างสะพานคอนกรีต หมู่ที่ ๘	เพื่อให้ประชาชนได้รับความสะดวกในการเดินทาง	ก่อสร้างสะพานคอนกรีตเสริมเหล็ก	๒,๕๐๐,๐๐๐ (บาท)	๒,๕๐๐,๐๐๐ (บาท)	-	-	จำนวนโครงการที่ดำเนินการ	ประชาชน ได้รับความสะดวก ในการเดินทาง	กองช่าง
๖	ก่อสร้างอาคารเอนกประสงค์ ๒ ชั้น หมู่ที่ ๕	เพื่อใช้เป็นสถานที่ในการจัดทำกิจกรรมต่างๆ	ขนาดกว้าง ๓๓ เมตร ยาว ๒๖ เมตร มีพื้นที่ดำเนินการไม่น้อยกว่า ๓๓๖ ตารางเมตร	๕,๐๐๐,๐๐๐ (บาท)	๕,๐๐๐,๐๐๐ (บาท)	-	-	จำนวนโครงการที่ดำเนินการ	ประชาชน มีสถานที่จัดกิจกรรม	กองช่าง

รายละเอียดโครงการพัฒนา

แผนพัฒนาท้องถิ่น (พ.ศ.๒๕๖๖-๒๕๗๐)

สำหรับ โครงการที่เกินศักยภาพขององค์กรปกครองส่วนท้องถิ่น  
องค์การบริหารส่วนตำบลนาวังหิน อำเภอพนมสนธิคม จังหวัดชลบุรี  
ก.ยุทธศาสตร์จังหวัดที่ ๔ พัฒนาระบบผังเมือง ระบบ Logistics โครงสร้างพื้นฐานและแหล่งน้ำ เพื่อรองรับการขยายตัวทางเศรษฐกิจและสังคมของจังหวัด  
ข. ยุทธศาสตร์องค์กรปกครองส่วนท้องถิ่นจังหวัดชลบุรีที่ ๓ การพัฒนาโครงสร้างพื้นฐาน สาธารณูปโภค

๔. ยุทธศาสตร์การพัฒนาโครงสร้างพื้นฐาน

๔.๑ แผนงานอุตสาหกรรมและการโยธา

ที่	โครงการ	วัตถุประสงค์	เป้าหมาย (ผลลัพธ์ของโครงการ)	งบประมาณและที่ตามมา				ตัวชี้วัด (KPI)	ผลที่คาดว่าจะได้รับ	หน่วยงาน รับผิดชอบหลัก
				๒๕๖๖ (บาท)	๒๕๖๗ (บาท)	๒๕๖๘ (บาท)	๒๕๖๙ (บาท)			
๗	โครงการก่อสร้าง ถนนคอนกรีตเสริมเหล็ก สายเสียบฟายอิได้ หมู่ที่ ๔	เพื่อให้ประชาชนมีถนน ในการสัญจรไป-มาที่ สะดวกปลอดภัย และได้มาตรฐาน	ผิวจราจร กว้าง ๖ เมตร ยาว ๑,๐๐๐ เมตร หน้า ๐.๒๐ เมตร หรือมีพื้นที่ผิวจราจรไม่น้อยกว่า ๖,๐๐๐ ตารางเมตร  จุดเริ่มต้น ๑๓° ๒๖' ๐๑" N ๑๐๑° ๑๕' ๐๕" E  จุดสิ้นสุด ๑๓° ๒๕' ๓๗" N ๑๐๑° ๑๕' ๒๓" E	-	๕,๓๐๐,๐๐๐ (บาท)	-	-	(๑)ก่อสร้างเป็นไป ตามแบบแปลน ร้อยละ ๑๐๐ (๒)ประชาชนมีความ ปลอดภัยร้อยละ ๘๐	ประชาชนมีถนน ในการสัญจรที่มี มาตรฐาน สะดวก ปลอดภัยมากขึ้น	กองช่าง

รายละเอียดโครงการพัฒนา

แผนพัฒนาท้องถิ่น

(พ.ศ. ๒๕๖๒-๒๕๗๐)

สำหรับ โครงการที่เกิดขึ้นศักยภาพขององค์กรปกครองส่วนท้องถิ่น  
องค์การบริหารส่วนตำบลบางวังตม อำเภอพนมดงรัก จังหวัดสุรินทร์  
ก.ยุทธศาสตร์จังหวัดที่ ๔ พัฒนาระบบผังเมือง ระบบ Logistics โครงสร้างพื้นฐานและแหล่งน้ำ เพื่อรองรับการขยายตัวทางเศรษฐกิจและสังคมของจังหวัด  
ข.ยุทธศาสตร์การพัฒนาของ อปท.ในเขตจังหวัดที่ ๑ ยุทธศาสตร์การพัฒนาโครงสร้างพื้นฐาน สาธารณูปโภค

๔.ยุทธศาสตร์การพัฒนาด้านโครงสร้างพื้นฐาน

๔.๑ แผนงานอุตสาหกรรมและการโยธา

ที่	โครงการ	วัตถุประสงค์	เป้าหมาย (ผลผลิตของโครงการ)	งบประมาณและที่ผ่านมา				ตัวชี้วัด (KPI)	ผลที่สัมฤทธิ์ที่คาดว่าจะได้รับ	หน่วย งานที่รับผิดชอบ
				๒๕๖๒ (บาท)	๒๕๖๓ (บาท)	๒๕๖๔ (บาท)	๒๕๖๕ (บาท)			
๘	โครงการปรับปรุงถนน แอสฟัลท์ติก คอนกรีต (Over lay) สายทุ่งแฝก สรรณา (แยกไปงเอือด) หมู่ ๕ หมู่ ๓	เพื่อให้ประชาชน ในพื้นที่มีคุณภาพชีวิต การสัญจรที่ สะดวกปลอดภัย และได้มาตรฐาน	ผิวจราจรกว้าง ๖ เมตร ยาว ๔,๐๐๐ เมตร หน้า ๐.๑๕ เมตร พื้นผิวจราจรไม่น้อย กว่า ๒๔,๐๐๐ ตารางเมตร จุดเริ่มต้น ๓๓°๒๖'๕๘" N ๓๐๑°๑๕'๒๖" E  จุดสิ้นสุด ๓๓°๒๖'๒๕" N ๓๐๑°๑๕'๐๖" E	๘,๐๐๐,๐๐๐	-	-	-	ระยะเวลา ปรับปรุงถนนแอส ฟัลท์ติกคอนกรีต (Over lay)	ประชาชนในพื้นที่มี คุณภาพชีวิตที่ดีขึ้น มีการสัญจรที่ ปลอดภัย	กองช่าง

บัญชีครุภัณฑ์

แผนพัฒนาท้องถิ่น (พ.ศ.๒๕๖๖-๒๕๗๐)

องค์การบริหารส่วนตำบลนาวังหิน อำเภอพนมดงรัก จังหวัดสุรินทร์

ที่	แผนงาน	หมวด	ประเภท	เป้าหมาย (ผลผลิตของครุภัณฑ์)	งบประมาณ				หน่วยงาน ที่รับผิดชอบ
					พ.ศ.๒๕๖๖ (บาท)	พ.ศ.๒๕๖๗ (บาท)	พ.ศ.๒๕๖๘ (บาท)	พ.ศ.๒๕๖๙ (บาท)	
๑	การเกษตร	ครุภัณฑ์	ครุภัณฑ์การเกษตร	รถพาร์มแทรกเตอร์ ล้อยาง ๔ ล้อ (รถตัดหญ้าไหลทาง) จำนวน ๑ คัน	๒,๓๐๑,๐๐๐	-	-	-	กองสาธารณสุข
๒	เกษตรและชุมชน (ขณะ+น้ำเสีย)	ครุภัณฑ์	ครุภัณฑ์ยานพาหนะ และขนส่ง	รถบรรทุกยกแบบอัตโนมัติ ขนาด ๖ ตัน ๖ล้อ ปริมาตร กระบะบอกสูงไม่ต่ำกว่า ๖,๐๐๐ ซีซี หรือกำลังเครื่องยนต์ สูงสุดไม่ต่ำกว่า ๑๗๐ กิโลวัตต์ จำนวน ๑ คัน	๒,๕๐๐,๐๐๐	-	-	-	กองสาธารณสุข
๓	บริหารงานทั่วไป	ครุภัณฑ์	ครุภัณฑ์ยานพาหนะ และขนส่ง	รถบรรทุก (ดีเซล) ขนาด ๑ ตัน ปริมาตรกระบะบอกสูงไม่ต่ำ กว่า ๒,๔๐๐ ซีซี หรือกำลังเครื่องยนต์สูงสุด ไม่ต่ำกว่า ๑๑๐ กิโลวัตต์ ขับเคลื่อน ๒ ล้อ แบบดับเบิลแค็บ จำนวน ๑ คัน	๘๕๐,๐๐๐	-	-	-	สำนักงาน ลำน้ำกับัด
๔	บริหารงานทั่วไป	ครุภัณฑ์	ครุภัณฑ์ยานพาหนะ และขนส่ง	รถบรรทุก (ดีเซล) ขนาด ๑ ตัน ปริมาตรกระบะบอกสูงไม่ต่ำ กว่า ๒,๔๐๐ ซีซี หรือกำลังเครื่องยนต์สูงสุด ไม่ต่ำกว่า ๑๑๐ กิโลวัตต์ ขับเคลื่อน ๒ ล้อ แบบดับเบิลแค็บ จำนวน ๑ คัน	๘๕๐,๐๐๐	-	-	-	กองคลัง
					๖,๙๐๑,๐๐๐				

