

แผนอัตรากำลัง ๓ ปี

(ประจำปีงบประมาณ พ.ศ. ๒๕๖๗ – ๒๕๖๙)



องค์การบริหารส่วนตำบลนาวังหิน

อำเภอพนัสนิคม จังหวัดชลบุรี

แผนภูมิโครงสร้างการแบ่งส่วนงาน และการตามแผนอัตรากำลัง ๓ ปี ประจำปีงบประมาณ พ.ศ. ๒๕๖๗ - ๒๕๖๙
โครงสร้างส่วนราชการของ อบต.น้ำวังหิน อำเภอพนมดงรัก จังหวัดชลบุรี

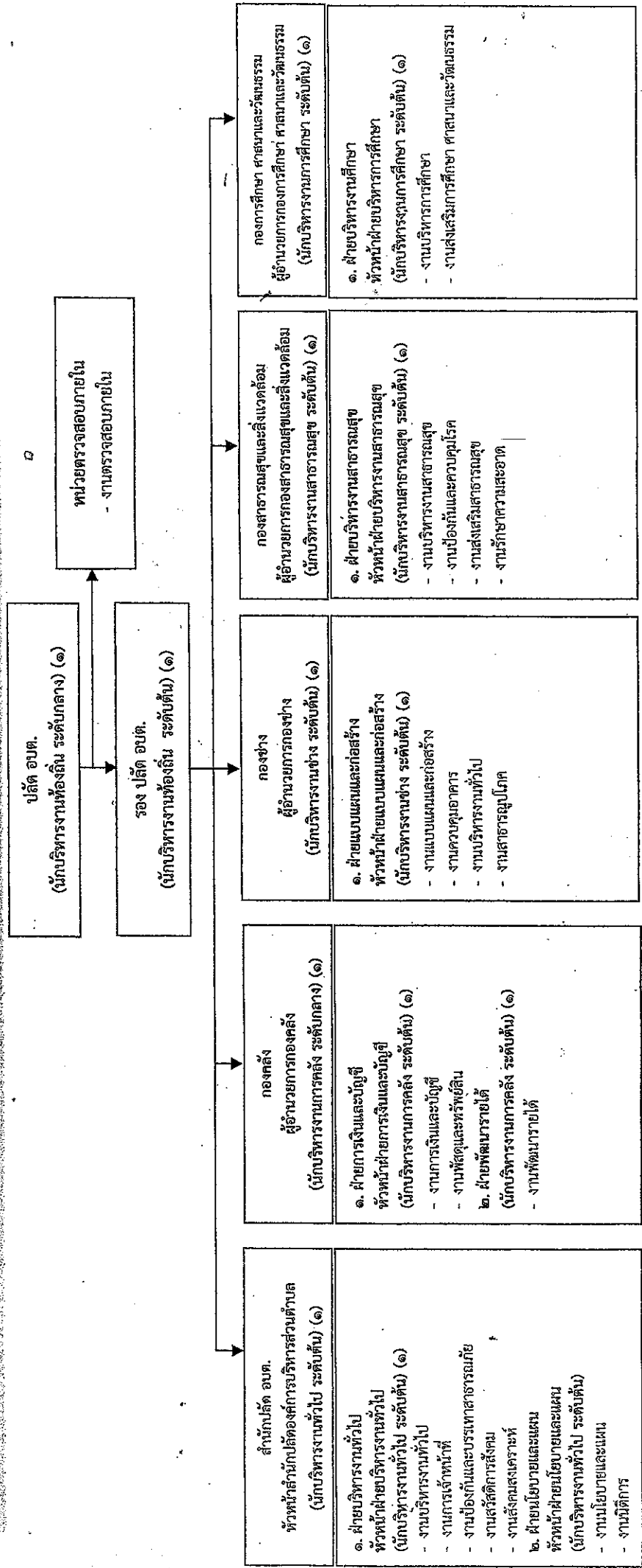

ระดับ	บริหาร ท้องถิ่น (สูง)	บริหาร ท้องถิ่น (กลาง)	บริหาร ท้องถิ่น (ต่ำ)	อำนาจ ท้องถิ่น (สูง)	อำนาจ ท้องถิ่น (กลาง)	อำนาจ ท้องถิ่น (ต่ำ)	วิชาการ (ขบ.)	วิชาการ (ขก.)	วิชาการ (ขค.)	วิชาการ (ขก.)	ทั่วไป (ขง.)	ทั่วไป (พง.)	ลูกจ้าง ประจำ	ครู	พนักงาน งาน บ้าน การ ศึกษา	รวม
คณบดี	-	-	-	-	๑	๑	-	-	-	๗	๑	-	-	-	-	๒๔
ว่าง	-	-	๑	-	-	๑๐	-	-	-	-	-	-	-	-	-	๑๖

รับรองข้อมูลถูกต้อง

รับรองข้อมูลถูกต้อง

เห็นชอบแล้ว
๒๕...ปี...๒๕๖๗

จ่าเอก

(สามารถ ประพันธ์)

นายกองค์การบริหารส่วนตำบลน้ำวังหิน

(นายมานพ ศรีนวล)

นางสาวรุ่งนภา ถิ่นเขาศรี

ผู้อำนวยการกองคลัง

รักษาการกรมแทน

ปลัดองค์การบริหารส่วนตำบลน้ำวังหิน

เจ้าพนักงานป้องกันและบรรเทาสาธารณภัยชำนาญงาน

รักษาการกรมแทน

หัวหน้าปลัดองค์การบริหารส่วนตำบล

โครงสร้างของสำนักปลัดองค์การบริหารส่วนตำบล

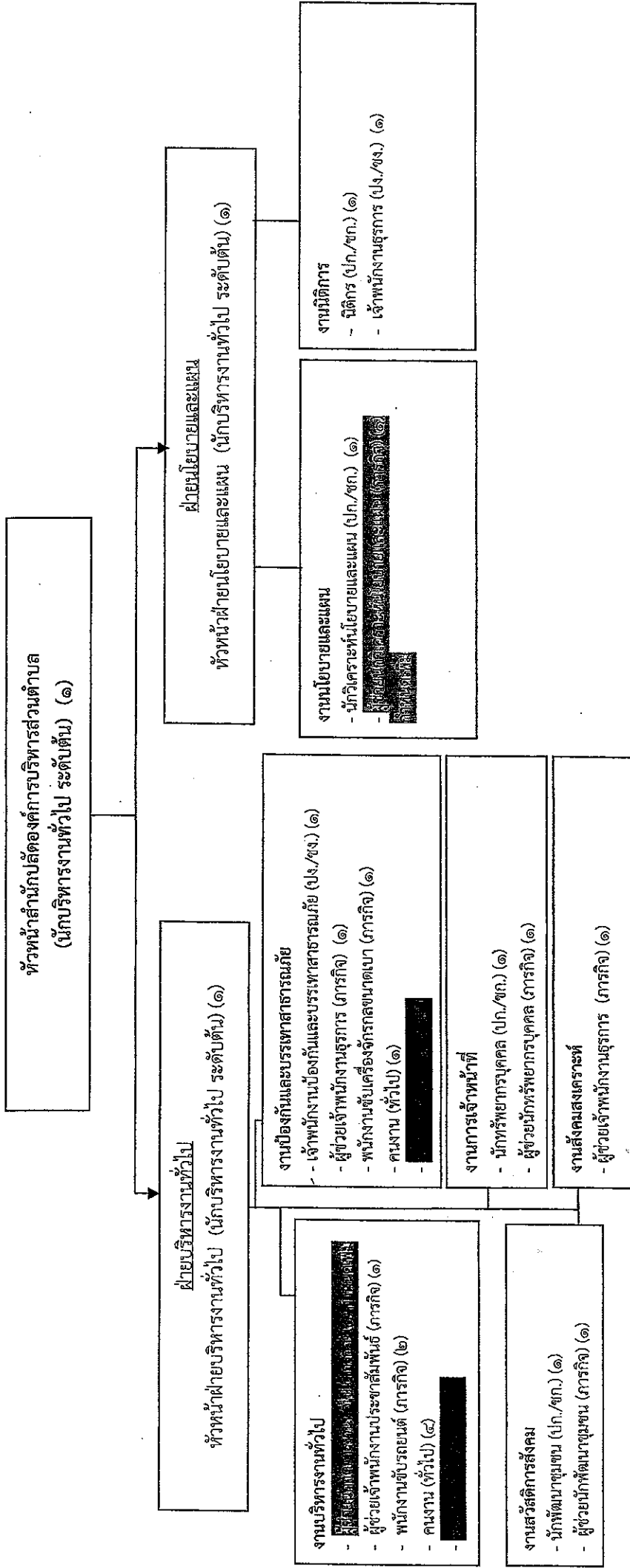

ระดับ	บริหาร ท้องถิ่น (สูง)	บริหาร ท้องถิ่น (กลาง)	บริหาร ท้องถิ่น (ต่ำ)	อำนวยความสะดวก (กลาง)	อำนวยความสะดวก (ต่ำ)	วิชาการ (ช.ช.)	วิชาการ (ช.ก.)	วิชาการ (ป.ก./ช.ก.)	วิชาการ (ช.ก.)	วิชาการ (ป.ก.)	ทั่วไป (อ.ส.)	ทั่วไป (ช.ง.)	ทั่วไป (ป.ง.)	สุกฉิ่ง ประจำ	พนักงานจ้าง ตามภารกิจ	พนักงานจ้าง ทั่วไป	รวม
ครบวงจร	-	-	-	-	-	-	-	-	-	๒	-	๑	๑	-	๗	-	๑๐
ว่าง	-	-	-	-	๓	-	-	๒	-	-	-	-	-	-	-	-	๓

รับรองข้อมูลถูกต้อง

รับรองข้อมูลถูกต้อง

จําเอก

(สามารถ ประพันธ์)

เจ้าพนักงานป้องกันและบรรเทาสาธารณภัยชำนาญงาน
รักษาการแทน หัวหน้าปลัดองค์การบริหารส่วนตำบล

รับรองข้อมูลถูกต้อง

(นางสาวรุ่งนภา ถิ่นเขาศิ)

ผู้อำนวยการองค์การบริหารส่วนตำบลนางวังหิน

โครงสร้างของกองคลัง

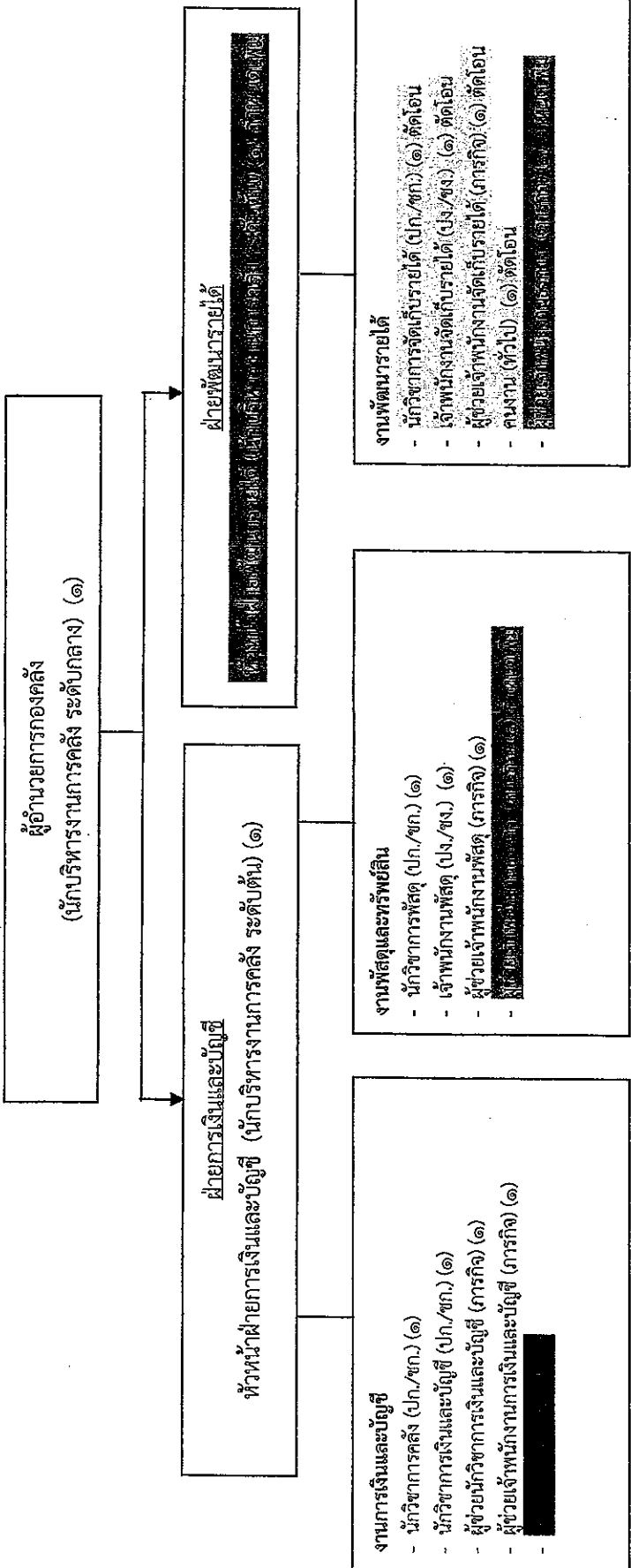

ระดับ	บริหาร ท้องถิ่น (สูง)	บริหาร ท้องถิ่น (กลาง)	บริหาร ท้องถิ่น (ต้น)	อำนวยการ ท้องถิ่น (สูง)	อำนวยการ ท้องถิ่น (กลาง)	อำนวยการ ท้องถิ่น (ต้น)	วิชาการ (ชช.)	วิชาการ (ชพ.)	วิชาการ (ปก./ชก.)	วิชาการ (ชก.)	วิชาการ (ปก.)	ทั่วไป (ออส.)	ทั่วไป (ปง./ชง.)	ทั่วไป (ปง.)	ถูกจ้าง ประจำ	พนักงานจ้าง ตามภารกิจ	พนักงานจ้าง ทั่วไป	รวม
คน	-	-	-	-	๑	-	-	-	๑	๑	๒	-	-	-	-	-	-	๙
ครุอง	-	-	-	-	-	๒	-	-	-	-	-	-	-	-	-	-	-	๑๖
ว่าง	-	-	-	-	-	-	-	-	-	-	-	-	๒	-	-	-	-	๙

รับผิดชอบข้อมูลถูกต้อง
 (นางสาวรุ่งนภา ถิ่นเขาศี)
 ผู้อำนวยการกองคลัง

รับผิดชอบข้อมูลถูกต้อง
 (นางสาวรุ่งนภา ถิ่นเขาศี)
 ผู้อำนวยการกองคลัง

รับผิดชอบข้อมูลถูกต้อง
 (สามารถ ประพันธ์)
 เจ้าพนักงานป้องกันและบรรเทาสาธารณภัยชำนาญงาน
 รักษาการารแทน หัวหน้าสำนักงานจัดการบริหารส่วนตำบล

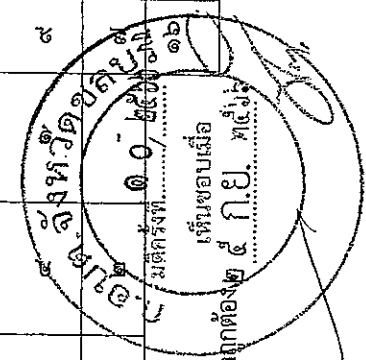

โครงสร้างของกองช่าง

ผู้อำนวยการกองช่าง
(นักบริหารงานช่าง ระดับต้น) (๑)

ฝ่ายแบบแผนและก่อสร้าง
หัวหน้าฝ่ายแบบแผนและก่อสร้าง (นักบริหารงานช่าง ระดับต้น) (๑)

งานแบบแผนและก่อสร้าง

- นายช่างโยธา (ป.ง./ชง.) (๑)
- ผู้ช่วยนายช่างไฟฟ้า (ภารกิจ) (๑)
- ผู้ช่วยนายช่างเขียนแบบ (ภารกิจ) (๑) ว่าง
- พนักงานขับรถยนต์ (ทักษะ) (๑)
- คนงาน (ทั่วไป) (๒)

งานควบคุมอาคาร

- นายช่างโยธา (ป.ง./ชง.) (๑)
- คนงาน (ทั่วไป) (๒)

งานบริหารงานทั่วไป

- ผู้ช่วยเจ้าพนักงานธุรการ (ภารกิจ) (๑)

งานสาธารณูปโภค

- พนักงานขับเครื่องจักรกลขนาดเบา (ภารกิจ) (๒)
- คนงาน (ทั่วไป) (๒)

ระดับ	บริหาร ท้องถิ่น (สูง)	บริหาร ท้องถิ่น (กลาง)	บริหาร ท้องถิ่น (ต้น)	อำนวยความสะดวก ท้องถิ่น (สูง)	อำนวยความสะดวก ท้องถิ่น (กลาง)	อำนวยความสะดวก ท้องถิ่น (ต้น)	วิชาการ (ชพ.)	วิชาการ (ชพ.)	วิชาการ (ป.ก./ชก.)	วิชาการ (ชก.)	วิชาการ (ป.ก.)	ทั่วไป (อ.ส.)	ทั่วไป (ป.ม./ชง.)	ทั่วไป (ชง.)	ทั่วไป (ป.ง.)	ถูกจ้าง ประจำ	พนักงานจ้าง ตามภารกิจ	พนักงานจ้าง ทั่วไป	รวม
คน ครอง	-	-	-	-	-	๑	-	-	-	-	-	-	-	-	-	-	๔	๒	๑๑
ว่าง	-	-	-	-	-	๑	-	-	๑	-	-	-	-	-	-	-	๕	๑	๑๑

รับรองข้อมูลถูกต้อง

(นางสาวรุ่งนภา ถิ่นเขาศิ)

ผู้อำนวยการกองคลัง รักษาการแทน
ปลัดองค์การบริหารส่วนตำบลนาวังหิน

รับรองข้อมูลถูกต้อง

(นายยุทธนา อิมตะ)

ผู้อำนวยการกองช่าง

จาก

(สามารถ ประพันธ์)

เจ้าพนักงานป้องกันและบรรเทาสาธารณภัยชำนาญงาน
รักษาการแทน หัวหน้าปลัดองค์การบริหารส่วนตำบล

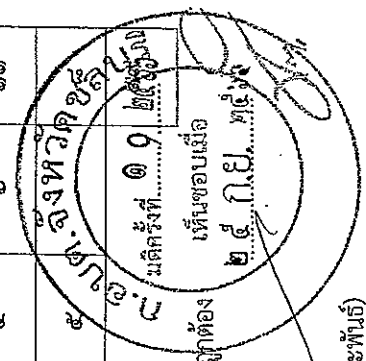

โครงสร้างของกองการศึกษา ศาสนาและวัฒนธรรม

ผู้อำนวยการกองการศึกษา ศาสนาและวัฒนธรรม
(นักบริหารงานการศึกษา ระดับต้น) (๑)

ฝ่ายบริหารการศึกษา
หัวหน้าฝ่ายบริหารงานการศึกษา (นักบริหารงานการศึกษา ระดับต้น) (๑)

งานบริหารการศึกษา
- นักวิชาการศึกษา (ปก./ชก.) (๑)

งานส่งเสริมการศึกษา ศาสนาและวัฒนธรรม
- นักวิชาการส่งเสริมการศึกษา (ชก.) (๑)
- ผู้ช่วยเจ้าพนักงานธุรการ (สารึก) (๑)

ศูนย์พัฒนาเด็กเล็กบ้านบางวังหิน
- ครู คศ.๑ (๑)
- ผู้ดูแลเด็ก (ทั่วไป) (๑)
ศูนย์พัฒนาเด็กเล็กบ้านสระนวม
- ครู คศ.๑ (๑)
- ผู้ดูแลเด็ก (ทั่วไป) (๑)
ศูนย์พัฒนาเด็กเล็กบ้านหนองครก
- ครู คศ.๑ (๑)
- ผู้ดูแลเด็ก (ทั่วไป) (๑)
ศูนย์พัฒนาเด็กเล็กบ้านน้ขี้ขี้
- ครูผู้ช่วย (๑)
- ผู้ดูแลเด็ก (ทั่วไป) (๑)
ศูนย์พัฒนาเด็กเล็กบ้านหนองสองห้อง
- ครูผู้ช่วย (๑)
- ผู้ดูแลเด็ก (ทั่วไป) (๑)

ระดับ	บริหาร ท้องถิ่น (สูง)	บริหาร ท้องถิ่น (กลาง)	บริหาร ท้องถิ่น (ต้น)	อำนาจการ ท้องถิ่น (สูง)	อำนาจการ ท้องถิ่น (กลาง)	อำนาจการ ท้องถิ่น (ต้น)	วิชาการ (ชก.)	วิชาการ (จพ.)	วิชาการ (ปก./ชก.)	วิชาการ (ชก.)	วิชาการ (ปก.)	ทั่วไป (อป.)	ทั่วไป (พง/ชง)	ทั่วไป (ชง.)	ลูกจ้าง ประจำ	ครู คพด.	พนักงานจ้าง ตามภารกิจ	พนักงานจ้าง ทั่วไป	รวม
คนครอง	-	-	-	-	-	-	-	-	-	-	๑	-	-	-	-	-	-	-	๑๑
ว่าง	-	-	-	-	-	๒	-	-	-	-	-	-	๑	-	-	๕	-	-	๑๑

รับรองข้อมูลถูกต้อง

(นางสาวรุ่งนภา ถิ่นเขาศรี)
ผู้อำนวยการกองคลัง รักษาการแทน
ปลัดองค์การบริหารส่วนตำบลนางัวังหิน

รับรองข้อมูลถูกต้อง

(นายพุทธิมา อินตะ)
ผู้อำนวยการกองช่าง รักษาการแทน
ผู้อำนวยการกองการศึกษาฯ

จำออก

(สามารถ ประพันธ์)

เจ้าพนักงานป้องกันและบรรเทาสาธารณภัยชำนาญงาน
รักษาการแทน หัวหน้าสำนักงานจัดการบริหารส่วนตำบล

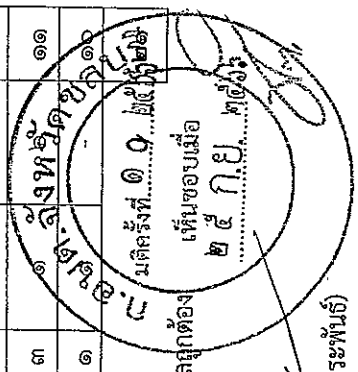

รับรองข้อมูลถูกต้อง
เห็นชอบเมื่อ
๒๕ ก.ย. ๒๕๖๖

โครงสร้างของกองสาธารณสุขและสิ่งแวดล้อม

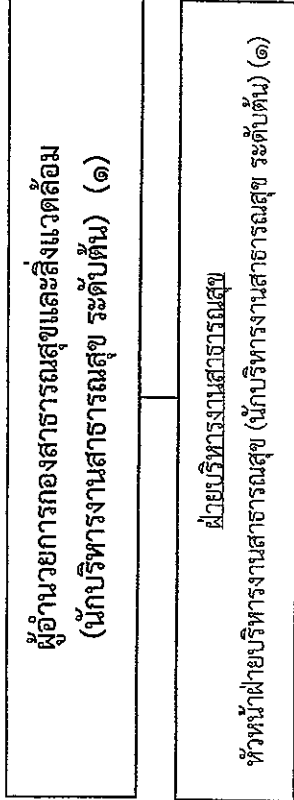

ระดับ	บริหาร ท้องถิ่น (สูง)	บริหาร ท้องถิ่น (กลาง)	บริหาร ท้องถิ่น (ต้น)	จำนวนการ ท้องถิ่น (สูง)	จำนวนการ ท้องถิ่น (กลาง)	จำนวนการ ท้องถิ่น (ต้น)	วิชาการ (ช.ช.)	วิชาการ (ช.พ.)	วิชาการ (ป.ก./ช.ก.)	วิชาการ (ช.ก.)	วิชาการ (ป.ก.)	วิจัยการ (อ.ส.)	ทั่วไป (ป.ง./ช.ง.)	ทั่วไป (ช.ง.)	ทั่วไป (ป.ง.)	ลูกจ้าง ประจำ	พนักงานจ้าง ตามภารกิจ	พนักงานจ้าง ทั่วไป	รวม
คน	-	-	-	-	-	-	-	-	-	-	๑	-	-	-	-	-	๓	๒	๑๐
ครอง	-	-	-	-	-	-	-	-	-	-	-	-	-	-	-	-	-	-	๑๐
ว่าง	-	-	-	๒	-	-	-	-	๑	-	-	-	-	-	-	-	-	-	๔

กองสาธารณสุขและสิ่งแวดล้อม
มดิ่งที่ ๑๐, ๒๕๖๖
เห็นชอบเมื่อ
วันที่ ๑๐/๒๕๖๖

รับรองข้อมูลถูกต้อง

จ่าเอก (นางสาวนงนยา เหล่าถาวร)

ผู้อำนวยการกองคลัง รักษาการแทน
ปลัดองค์การบริหารส่วนตำบลนาวังหิน

นักวิชาการสาธารณสุขปฏิบัติการ รักษาการแทน
ผู้อำนวยการกองสาธารณสุขและสิ่งแวดล้อม

เจ้าพนักงานป้องกันและบรรเทาสาธารณภัยชำนาญงาน
รักษาการแทน หัวหน้าปลัดองค์การบริหารส่วนตำบล

หน่วยตรวจสอบภายใน

หน่วยตรวจสอบภายใน

งานตรวจสอบภายใน
- นักวิชาการตรวจสอบภายใน (ปก./ชก.) (๑)

ระดับ	บริหาร ท้องถิ่น (สูง)	บริหาร ท้องถิ่น (กลาง)	บริหาร ท้องถิ่น (ต้น)	อำนาจ ท้องถิ่น (สูง)	อำนาจ ท้องถิ่น (กลาง)	อำนาจ ท้องถิ่น (ต้น)	วิชาการ (ชก.)	วิชาการ (ปก./ชก.)	วิชาการ (ชก.)	วิชาการ (ปก.)	ทัวไป (อส.)	ทัวไป (ปง/ชง)	ทัวไป (ชง.)	ทัวไป (ปง.)	สุกจ้าง ประจำ	พนักงานจ้าง ตามภารกิจ	พนักงานจ้าง ทั่วไป	รวม
คน ครอง	-	-	-	-	-	-	-	-	-	๑	-	-	-	-	-	-	-	๑
ว่าง	-	-	-	-	-	-	-	-	-	-	-	-	-	-	-	-	-	-

คำสั่งหัวหน้า
มคคครั้งที่ ๑.๐.๒๕๖๓
เห็นชอบเมื่อ
๒๕.๑๒.๒๕๖๓

รับรองข้อมูลถูกต้อง

รับรองข้อมูลถูกต้อง

จำเอก

(นางสาวรุ่งนภา ถิ่นเขาศี)

(สามารถ ประพันธ์)

ผู้อำนวยการกองคลัง รักษาการแทน
ปลัดองค์การบริหารส่วนตำบลนาวังหิน

เจ้าพนักงานป้องกันและบรรเทาสาธารณภัยชำนาญงาน
รักษาการการแทน หัวหน้าปลัดองค์การบริหารส่วนตำบล

องค์การบริหารส่วนตำบลนาวังหิน อำเภอพนัสนิคม จังหวัดชลบุรี

ส่วนราชการ	กรอบอัตรากำลังเดิม	กรอบอัตรากำลังที่คาดว่าจะต้อง ใช้ในช่วงระยะเวลา ๓ ปี ข้างหน้า			กรอบอัตรากำลัง เพิ่ม/ลด			หมายเหตุ
		๒๕๖๗	๒๕๖๘	๒๕๖๙	๒๕๖๗	๒๕๖๘	๒๕๖๙	
ปลัดองค์การบริหารส่วนตำบล (นักบริหารงานท้องถิ่น ระดับ กลาง/ต้น)	๑	๑	๑	๑	-	-	-	ว่างเดิม
รองปลัดองค์การบริหารส่วนตำบล (นักบริหารงานท้องถิ่น ระดับ ต้น)	๑	๑	๑	๑	-	-	-	ว่างเดิม
สำนักปลัด อบต. (๑๑)								
หัวหน้าสำนักปลัด อบต. (นักบริหารงานทั่วไป ระดับ ต้น)	๑	๑	๑	๑	-	-	-	ว่างเดิม
ฝ่ายบริหารงานทั่วไป								
หัวหน้าฝ่ายบริหารงานทั่วไป (นักบริหารงานทั่วไป ระดับ ต้น)	๑	๑	๑	๑	-	-	-	ว่างเดิม
งานบริหารงานทั่วไป พนักงานจ้าง								
ผู้ช่วยนักจัดกิจกรรมทั่วไป		๑	๑	๑	+๑			กำหนดเพิ่ม
ผู้ช่วยเจ้าพนักงานประชาสัมพันธ์	๑	๑	๑	๑	-	-	-	
พนักงานขับรถ (ทักษะ)	๒	๒	๒	๒	-	-	-	
งานการเจ้าหน้าที่								
นักทรัพยากรบุคคล (ปก./ชก.)	๑	๑	๑	๑	-	-	-	ว่างเดิม
พนักงานจ้าง								
ผู้ช่วยนักทรัพยากรบุคคล	๑	๑	๑	๑	-	-	-	
งานป้องกันและบรรเทาสาธารณภัย								
เจ้าพนักงานป้องกันและบรรเทาสาธารณภัย (ปง./ชง.)	๑	๑	๑	๑	-	-	-	
พนักงานจ้าง								
ผู้ช่วยเจ้าพนักงานธุรการ	๑	๑	๑	๑	-	-	-	
พนักงานขับเครื่องจักรกลขนาดเบา	๑	๑	๑	๑	-	-	-	ว่าง
นสวดีสดีการสังคม								
นักพัฒนาชุมชน (ปก./ชก.)	๑	๑	๑	๑	-	-	-	
พนักงานจ้าง								
ผู้ช่วยนักพัฒนาชุมชน	๑	๑	๑	๑	-	-	-	
งานสังคมสงเคราะห์								
พนักงานจ้าง								
ผู้ช่วยเจ้าพนักงานธุรการ	๑	๑	๑	๑	-	-	-	
ฝ่ายนโยบายและแผน								
หัวหน้าฝ่ายนโยบายและแผน (นักบริหารงานทั่วไป ระดับ ต้น)	๑	๑	๑	๑	-	-	-	ว่างเดิม
งานนโยบายและแผน								
นักวิเคราะห์นโยบายและแผน (ปก./ชก.)	๑	๑	๑	๑	-	-	-	
พนักงานจ้าง								
ผู้ช่วยนักวิเคราะห์นโยบายและแผน		๑	๑	๑	+๑			กำหนดเพิ่ม
งานนิติการ								
นิติกร (ปก./ชก.)	๑	๑	๑	๑	-	-	-	ว่างเดิม
เจ้าพนักงานธุรการ (ปง./ชง.)	๑	๑	๑	๑	-	-	-	
รวม	๒๖	๒๖	๒๖	๒๖	+๒/-๒	-	-	

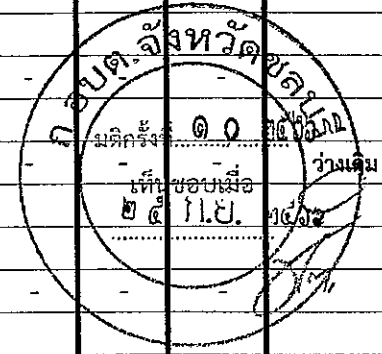

๘.๒ กรอบอัตรากำลัง ๓ ปี ประจำปีงบประมาณ พ.ศ. ๒๕๖๗ - ๒๕๖๙

องค์การบริหารส่วนตำบลนาวังหิน อำเภอพนัสนิคม จังหวัดชลบุรี

ส่วนราชการ	กรอบอัตรากำลังเดิม	กรอบอัตรากำลังที่คาดว่าจะต้อง ใช้ในช่วงระยะเวลา ๓ ปี ข้างหน้า			กรอบอัตรากำลัง เพิ่ม/ลด			หมายเหตุ
		๒๕๖๗	๒๕๖๘	๒๕๖๙	๒๕๖๗	๒๕๖๘	๒๕๖๙	
กองช่าง (๐๓)								
ผู้อำนวยการกองช่าง (นักบริหารงานช่าง ระดับ ต้น)	๑	๑	๑	๑	-	-	-	
ฝ่ายแบบแผนและก่อสร้าง								
หัวหน้าฝ่ายแบบแผนและก่อสร้าง (นักบริหารงานช่าง ระดับ ต้น)	๑	๑	๑	๑	-	-	-	ว่างเดิม
งานแบบแผนและก่อสร้าง								
วิศวกรโยธา (ปก./วค)	-	๑	๑	๑	+๑	-	-	กำหนดเพิ่ม
นายช่างโยธา (ปง./ชง.) พนักงานจ้าง	๑	๑	๑	๑	-	-	-	ร้องขอ กสส.
ผู้ช่วยนักจัดการงานทั่วไป ผู้ช่วยนายช่างเขียนแบบ	-	๑	๑	๑	+๑	-	-	กำหนดเพิ่ม
ผู้ช่วยนายช่างไฟฟ้า	๑	๑	๑	๑	-	-	-	
ผู้ช่วยนักช่างไฟฟ้า พนักงานขับรถยนต์ (ทักษะ)	-	๑	๑	๑	+๑	-	-	กำหนดเพิ่ม
งานควบคุมอาคาร								
พนักงานจ้าง ผู้ช่วยเจ้าพนักงานธุรการ	-	๑	๑	๑	+๑	-	-	กำหนดเพิ่ม
งานบริหารงานทั่วไป								
พนักงานจ้าง ผู้ช่วยเจ้าพนักงานธุรการ	๑	๑	๑	๑	-	-	-	
งานสาธารณสุขโรค								
พนักงานจ้าง พนักงานขับเคลื่อนจักรกลขนาดเบา	๒	๒	๒	๒	-	-	-	
รวม	๒๐	๑๙	๑๙	๑๙	+๔/-๕	-	-	



องค์การบริหารส่วนตำบลนาวังหิน อำเภอพนัสนิคม จังหวัดชลบุรี

ส่วนราชการ	กรอบอัตรากำลังเดิม	กรอบอัตรากำลังที่คาดว่าจะต้องใช้ในช่วงระยะเวลา ๓ ปี ข้างหน้า			กรอบอัตรากำลังเพิ่ม/ลด			หมายเหตุ
		๒๕๖๗	๒๕๖๘	๒๕๖๙	๒๕๖๗	๒๕๖๘	๒๕๖๙	
กองการศึกษา ศาสนาและวัฒนธรรม(๐๔)								
ผู้อำนวยการกองการศึกษา ศาสนาและวัฒนธรรม (นักบริหารงานศึกษา ระดับ ต้น)	๑	๑	๑	๑	-	-	-	ว่างเดิม
ฝ่ายบริหารการศึกษา								
หัวหน้าฝ่ายบริหารการศึกษา (นักบริหารงานศึกษา ระดับ ต้น)	๑	๑	๑	๑	-	-	-	ว่างเดิม
งานบริหารการศึกษา								
นักวิชาการศึกษา (ปก./ชก.)	๑	๑	๑	๑	-	-	-	
ศูนย์พัฒนาเด็กเล็กบ้านนาวังหิน								
ผู้อำนวยการศูนย์พัฒนาเด็กเล็ก	-	๑	๑	๑	+๑			กำหนดเพิ่ม
"การสรรหาตำแหน่งดังกล่าวให้กระทำได้ก็ต่อเมื่อได้รับแจ้งอนุมัติจัดสรรอัตรากำลังจากกรมส่งเสริมการปกครองท้องถิ่นแล้ว"								
ศูนย์พัฒนาเด็กเล็กบ้านสระนา								
ผู้อำนวยการศูนย์พัฒนาเด็กเล็ก	-	๑	๑	๑	+๑			กำหนดเพิ่ม
"การสรรหาตำแหน่งดังกล่าวให้กระทำได้ก็ต่อเมื่อได้รับแจ้งอนุมัติจัดสรรอัตรากำลังจากกรมส่งเสริมการปกครองท้องถิ่นแล้ว"								
ศูนย์พัฒนาเด็กเล็กบ้านหนองครก								
ผู้อำนวยการศูนย์พัฒนาเด็กเล็ก	-	๑	๑	๑	+๑			กำหนดเพิ่ม
"การสรรหาตำแหน่งดังกล่าวให้กระทำได้ก็ต่อเมื่อได้รับแจ้งอนุมัติจัดสรรอัตรากำลังจากกรมส่งเสริมการปกครองท้องถิ่นแล้ว"								
ศูนย์พัฒนาเด็กเล็กบ้านน้ำซับ								
ผู้อำนวยการศูนย์พัฒนาเด็กเล็ก	-	๑	๑	๑	+๑			กำหนดเพิ่ม
"การสรรหาตำแหน่งดังกล่าวให้กระทำได้ก็ต่อเมื่อได้รับแจ้งอนุมัติจัดสรรอัตรากำลังจากกรมส่งเสริมการปกครองท้องถิ่นแล้ว"								
ศูนย์พัฒนาเด็กเล็กบ้านหนองสองห้อง								
ผู้อำนวยการศูนย์พัฒนาเด็กเล็ก	-	๑	๑	๑	+๑			กำหนดเพิ่ม
"การสรรหาตำแหน่งดังกล่าวให้กระทำได้ก็ต่อเมื่อได้รับแจ้งอนุมัติจัดสรรอัตรากำลังจากกรมส่งเสริมการปกครองท้องถิ่นแล้ว"								
ครู	๓	๓	๓	๓	-	-	-	อุดหนุนกรมฯ
ครูผู้ดูแลเด็ก (ครูผู้ช่วย)	๑	๑	๑	๑	-	-	-	อุดหนุนกรมฯ
พนักงานจ้าง								
ผู้ดูแลเด็ก (ทั่วไป)	๖	๖	๖	๖	-	-	-	(ว่าง ๑ อัตรา)
งานส่งเสริมการศึกษา ศาสนาและวัฒนธรรม								
เจ้าพนักงานธุรการ (บง./บง)	-	๑	๑	๑	+๑	-	-	กำหนดเพิ่ม
พนักงานจ้าง								
ผู้ช่วยนักจัดกิจกรรมทั่วไป	-	๑	๑	๑	+๑	-	-	กำหนดเพิ่ม
ผู้ช่วยเจ้าพนักงานธุรการ	๑	๑	๑	๑	-	-	-	
รวม	๑๔	๒๑	๒๑	๒๑	+๗	-	-	



๘.๒ กรอบอัตรากำลัง ๓ ปี ประจำปีงบประมาณ พ.ศ. ๒๕๖๗ - ๒๕๖๙

องค์การบริหารส่วนตำบลนาวังหิน อำเภอพนัสนิคม จังหวัดชลบุรี

ส่วนราชการ	กรอบอัตรากำลังเดิม	กรอบอัตรากำลังตำแหน่งที่คาดว่าจะต้อง ใช้ในวงระยะเวลา ๓ ปี ข้างหน้า			กรอบอัตรากำลัง เพิ่ม/ลด			หมายเหตุ
		๒๕๖๗	๒๕๖๘	๒๕๖๙	๒๕๖๗	๒๕๖๘	๒๕๖๙	
กองสาธารณสุขและสิ่งแวดล้อม (๐๕)								
ผู้อำนวยการกองสาธารณสุขและสิ่งแวดล้อม (นักบริหารงานสาธารณสุข ระดับ ต้น)	๑	๑	๑	๑	-	-	-	ว่างเดิม
ฝ่ายบริหารงานสาธารณสุข								
หัวหน้าฝ่ายบริหารสาธารณสุข (นักบริหารงานสาธารณสุข ระดับ ต้น)	๑	๑	๑	๑	-	-	-	ว่างเดิม
งานบริหารงานสาธารณสุข								
นักวิชาการสาธารณสุข (ปก./ชก.)	๑	๑	๑	๑	-	-	-	
พนักงานจ้าง								
ผู้ช่วยนักวิชาการสาธารณสุข	๑	๑	๑	๑	-	-	-	
งานป้องกันและควบคุมโรค								
พนักงานจ้าง								
ผู้ช่วยเจ้าพนักงานธุรการ	๑	๑	๑	๑	-	-	-	
งานส่งเสริมสาธารณสุข								
พนักยคบลลวจนงชฟ(ปก./ชก.)		๑	๑	๑	+๑			กำหนดเพิ่ม
พนักงานจ้าง								
ผู้ช่วยเจ้าพนักงานธุรการ	๑	๑	๑	๑	-	-	-	
คนงาน	๕	๕	๕	๕	-	-	-	
งานรักษาความสะอาด								
พนักงานจ้าง								
พนักงานขับเครื่องจักรกลขนาดเบา	๑	๑	๑	๑	-	-	-	
คนงาน	๑	๑	๑	๑	-	-	-	
รวม	๑๗	๑๘	๑๘	๑๘	+๑/-๔			
ฝ่ายตรวจสอบภายใน								
งานตรวจสอบภายใน								
นักวิชาการตรวจสอบภายใน (ปก./ชก.)	๑	๑	๑	๑	-			
รวม	๑	๑	๑	๑	-			
รวมทั้งสิ้น	๑๘	๑๙	๑๙	๑๙	+๑/-๒			

ที่	ชื่อสายงาน	ระดับตำแหน่ง	จำนวนผู้ทั้งหมด	จำนวนที่มีอยู่ปัจจุบัน			อัตราตำแหน่งที่คาดว่าจะว่างขึ้นในระยะเวลา ๓ ปีข้างหน้า	กำลังคนที่เพิ่ม/ลด			การใช้จ่ายที่เพิ่มขึ้น (๒)			ค่าใช้จ่ายรวม (๓)			หมายเหตุ		
				จำนวน (คน)	เงินเดือน (บาท)	เงินประจำตำแหน่ง		๒๕๖๗	๒๕๖๘	๒๕๖๙	๒๕๖๗	๒๕๖๘	๒๕๖๙	๒๕๖๗	๒๕๖๘	๒๕๖๙		๒๕๖๗	๒๕๖๘
	กองคลัง																		
๑	กองคลัง (นักบริหารงานการคลัง)	กลาง	๑	๔๗๐,๒๕๐	๑๓๘,๕๐๐	๑	๑	-	-	๑๖,๕๕๐	๑๖,๕๕๐	๑๖,๕๕๐	๑๖,๕๕๐	๑๖,๕๕๐	๑๖,๕๕๐	๑๖,๕๕๐	๑๖,๕๕๐	๑๖,๕๕๐	ว่างเสริม
๒	หน่วยการเงินและบัญชี (นักบริหารงานการคลัง)	ต้น	๑	๓๕๓,๖๐๐	๑๘๐,๐๐๐	๑	๑	-	-	๑๓,๖๐๐	๑๓,๖๐๐	๑๓,๖๐๐	๑๓,๖๐๐	๑๓,๖๐๐	๑๓,๖๐๐	๑๓,๖๐๐	๑๓,๖๐๐	๑๓,๖๐๐	ว่างเสริม
๓	นักบัญชี (นักบริหารงานการคลัง)	ป.ก.	๑	๒๓๗,๖๐๐	๐	๑	๑	-	-	๗,๖๐๐	๗,๖๐๐	๗,๖๐๐	๗,๖๐๐	๗,๖๐๐	๗,๖๐๐	๗,๖๐๐	๗,๖๐๐	๗,๖๐๐	ว่างเสริม
๔	นักวิชาการคลัง	ป.ก./ช.ก.	๑	๓๕๕,๓๒๐	๐	๑	๑	-	-	๑๒,๐๐๐	๑๒,๐๐๐	๑๒,๐๐๐	๑๒,๐๐๐	๑๒,๐๐๐	๑๒,๐๐๐	๑๒,๐๐๐	๑๒,๐๐๐	๑๒,๐๐๐	(ใช้งบฯ กณ.)
๕	นักวิชาการจัดเก็บรายได้	ป.ก.	๑	๑๙๕,๖๕๐	๐	๑	๑	-	-	๗,๕๖๐	๗,๕๖๐	๗,๕๖๐	๗,๕๖๐	๗,๕๖๐	๗,๕๖๐	๗,๕๖๐	๗,๕๖๐	๗,๕๖๐	
๖	นักวิชาการพัสดุ	ช.ก.	๑	๓๗๖,๐๘๐	๐	๑	๑	-	-	๑๓,๓๒๐	๑๓,๓๒๐	๑๓,๓๒๐	๑๓,๓๒๐	๑๓,๓๒๐	๑๓,๓๒๐	๑๓,๓๒๐	๑๓,๓๒๐	๑๓,๓๒๐	
๗	นักวิชาการเงินและบัญชี	ป.ง./ช.ง.	๑	๒๙๗,๙๐๐	๐	๑	๑	-	-	๙,๗๒๐	๙,๗๒๐	๙,๗๒๐	๙,๗๒๐	๙,๗๒๐	๙,๗๒๐	๙,๗๒๐	๙,๗๒๐	๙,๗๒๐	
๘	เจ้าพนักงานพัสดุ	ป.ง./ช.ง.	๑	๒๙๗,๙๐๐	๐	๑	๑	-	-	๙,๗๒๐	๙,๗๒๐	๙,๗๒๐	๙,๗๒๐	๙,๗๒๐	๙,๗๒๐	๙,๗๒๐	๙,๗๒๐	๙,๗๒๐	
๙	เจ้าพนักงานจัดเก็บรายได้	ป.ง./ช.ง.	๑	๒๙๗,๙๐๐	๐	๑	๑	-	-	๙,๗๒๐	๙,๗๒๐	๙,๗๒๐	๙,๗๒๐	๙,๗๒๐	๙,๗๒๐	๙,๗๒๐	๙,๗๒๐	๙,๗๒๐	
๑๐	พนักงานจ้าง																		
๑๑	ผู้ช่วยนักวิชาการเงินและบัญชี		๑	๑๘๐,๐๐๐	๐	๑	๑	-	-	๗,๒๐๐	๗,๒๐๐	๗,๒๐๐	๗,๒๐๐	๗,๒๐๐	๗,๒๐๐	๗,๒๐๐	๗,๒๐๐	๗,๒๐๐	
๑๒	ผู้ช่วยเจ้าพนักงานจัดเก็บรายได้		๑	๑๙๕,๕๒๐	๐	๑	๑	-	-	๗,๖๕๐	๗,๖๕๐	๗,๖๕๐	๗,๖๕๐	๗,๖๕๐	๗,๖๕๐	๗,๖๕๐	๗,๖๕๐	๗,๖๕๐	
๑๓	ผู้ช่วยเจ้าพนักงานพัสดุ		๑	๑๓๖,๘๕๐	๐	๑	๑	-	-	๖,๕๒๐	๖,๕๒๐	๖,๕๒๐	๖,๕๒๐	๖,๕๒๐	๖,๕๒๐	๖,๕๒๐	๖,๕๒๐	๖,๕๒๐	
๑๔	ผู้ช่วยเจ้าพนักงานการเงินและบัญชี		๑	๑๘๐,๐๐๐	๐	๑	๑	-	-	๗,๒๐๐	๗,๒๐๐	๗,๒๐๐	๗,๒๐๐	๗,๒๐๐	๗,๒๐๐	๗,๒๐๐	๗,๒๐๐	๗,๒๐๐	
๑๕	ผู้ช่วยเจ้าพนักงานจัดเก็บรายได้		๑	๑๙๕,๕๒๐	๐	๑	๑	-	-	๗,๖๕๐	๗,๖๕๐	๗,๖๕๐	๗,๖๕๐	๗,๖๕๐	๗,๖๕๐	๗,๖๕๐	๗,๖๕๐	๗,๖๕๐	
๑๖	พนักงาน		๑	๑๐๘,๐๐๐	๐	๑	๑	-	-	๐	๐	๐	๐	๐	๐	๐	๐	๐	
๑๗	รวม		๑๖	๓,๗๙๓,๖๘๐	๖๐,๐๐๐	๑๖	๑๖	+๗/-๑	-	๘๐,๕๖๐	๘๐,๕๖๐	๘๐,๕๖๐	๘๐,๕๖๐	๘๐,๕๖๐	๘๐,๕๖๐	๘๐,๕๖๐	๘๐,๕๖๐	๘๐,๕๖๐	

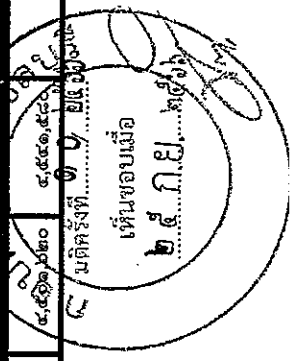

 ๒๕๖๕

ที่	ชื่อสายงาน	ระดับตำแหน่ง	จำนวนทั้งหมด	จำนวนที่มีอยู่ปัจจุบัน			อัตราตำแหน่งที่คาดว่า จะต้องใช้ในวงระยะ ๓ ปีข้างหน้า	กำลังคนที่เพิ่ม/ลด			ภาระค่าใช้จ่ายที่เพิ่มขึ้น (๒)			ค่าใช้จ่ายรวม (๓)			หมายเหตุ	
				จำนวน (คน)	เงินเดือน (บาท)	เงินประจำตำแหน่ง		๒๕๖๗	๒๕๖๘	๒๕๖๙	๒๕๖๗	๒๕๖๘	๒๕๖๙	๒๕๖๗	๒๕๖๘	๒๕๖๙		๒๕๖๗
	กองช่าง																	
๑	ผอ.กองช่าง (นักบริหารงานช่าง)	ต้น	๑	๔๗,๕๕๖๐	๕๒,๐๐๐		๑	-	๑	๑๕,๗๒๐	๑๖,๔๔๐	๑๖,๔๔๐	๕๒๒,๘๐๐	๕๔๘,๕๒๐	๕๖๔,๐๐๐	๕๓๕,๐๐๐		
๒	พ.น.ฝ่ายแผนและก่อสร้าง (นักบริหารงานช่าง)	ต้น	๑	๓๓๓,๖๐๐	๓๘๖,๐๐๐		๑	-	๑	๑๓,๖๒๐	๑๓,๖๒๐	๑๓,๖๒๐	๔๒๕,๒๒๐	๔๒๕,๘๘๐	๔๓๖,๕๐๐	๔๒๕,๘๘๐		ว่างใหม่
๓	วิศวกรโยธา	ปลาย/กึ่ง	๑				๑											
๔	นายช่างโยธา	ป.ง./ช.ง.	๑	๒๙๗,๙๐๐	๐		๑	-	๑	๔,๗๒๐	๔,๗๒๐	๔,๗๒๐	๓๐๗,๖๒๐	๓๐๗,๓๔๐	๓๐๗,๖๒๐	๓๐๗,๖๒๐		(เรื่อง พ.ร.บ. กอ.ง.)
๕	พนักงานช่าง																	
๖	ผู้ช่วยเจ้าพนักงานธุรการ (๑)		๑	๓๓๘,๐๐๐	๐		๑	-	๑	๕,๕๒๐	๖,๐๐๐	๖,๐๐๐	๓๔๓,๕๒๐	๓๔๓,๕๒๐	๓๔๓,๕๒๐	๓๔๓,๕๒๐		ว่างใหม่
๗	ผู้ช่วยเจ้าพนักงานช่างไฟฟ้า (๑)		๑	๓๕๔,๔๕๐	๐		๑	-	๑	๖,๒๕๐	๖,๗๒๐	๖,๗๒๐	๓๕๐,๒๕๐	๓๕๐,๒๕๐	๓๕๐,๒๕๐	๓๕๐,๒๕๐		ว่างใหม่
๘	ผู้ช่วยนายช่างไฟฟ้า (๑)		๑	๓๓๘,๐๐๐	๐		๑	-	๑	๕,๕๒๐	๕,๕๒๐	๕,๕๒๐	๓๔๓,๕๒๐	๓๔๓,๕๒๐	๓๔๓,๕๒๐	๓๔๓,๕๒๐		ว่างใหม่
๙	ผู้ช่วยนายช่างเขียนแบบ		๑		๐		๑	-	๑	๕,๕๒๐	๕,๗๒๐	๕,๗๒๐	๓๓๗,๐๐๐	๓๓๗,๕๒๐	๓๓๗,๕๒๐	๓๓๗,๕๒๐		
๑๐																		
๑๑																		
๑๒	พ.น.ง.จับรถยนต์		๑	๑๒๗,๐๘๐	๐		๑	-	๑	๕,๕๒๐	๕,๕๒๐	๕,๕๒๐	๑๒๗,๐๘๐	๑๒๗,๐๘๐	๑๒๗,๐๘๐	๑๒๗,๐๘๐		
๑๓	พ.น.ง.จับเครื่องจักรกลขนาดเบา (๑)		๑	๑๒๗,๕๘๐	๐		๑	-	๑	๕,๕๒๐	๕,๕๒๐	๕,๕๒๐	๑๒๗,๕๘๐	๑๒๗,๕๘๐	๑๒๗,๕๘๐	๑๒๗,๕๘๐		
๑๔	พ.น.ง.จับเครื่องจักรกลขนาดเบา (๒)		๑	๑๒๗,๕๘๐	๐		๑	-	๑	๕,๕๒๐	๕,๕๒๐	๕,๕๒๐	๑๒๗,๕๘๐	๑๒๗,๕๘๐	๑๒๗,๕๘๐	๑๒๗,๕๘๐		
๑๕	คนงาน		๖	๖๔๘,๐๐๐	๐		๖	-	๖	๐	๐	๐	๖๔๘,๐๐๐	๖๔๘,๐๐๐	๖๔๘,๐๐๐	๖๔๘,๐๐๐		
๑๖																		
	รวม		๑๙	๒,๘๙๐,๕๒๐	๖๐,๐๐๐		๑๙	๑๕	๑๙	๕๒๐,๖๖๐	๕๕๖,๕๒๐	๕๕๖,๕๒๐	๑๑,๐๗๐,๓๒๐	๑๑,๐๗๐,๓๒๐	๑๑,๐๗๐,๓๒๐	๑๑,๐๗๐,๓๒๐		

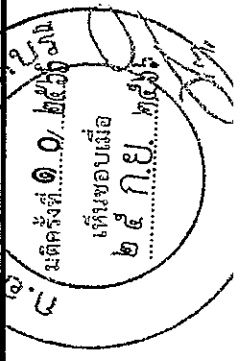

 ๒๕๖๗

 ๒๕๖๘

 ๒๕๖๙

 ๒๕๖๗

 ๒๕๖๘

 ๒๕๖๙

 ๒๕๖๗

 ๒๕๖๘

 ๒๕๖๙

 ๒๕๖๗

 ๒๕๖๘

 ๒๕๖๙

 ๒๕๖๗

 ๒๕๖๘

 ๒๕๖๙

ที่	ชื่อสายงาน	ระดับตำแหน่ง	จำนวนทั้งหมด	จำนวนที่มีอยู่ปัจจุบัน			อัตราตำแหน่งที่คาดว่าจะต้องเป็นช่วงระยะเวลา ๓ ปีข้างหน้า	กำลังคนที่เพิ่ม/ลด			ภาระค่าใช้จ่ายที่เพิ่มขึ้น (๒)			ค่าใช้จ่ายรวม (๓)			หมายเหตุ	
				จำนวน (คน)	เงินเดือน (บาท)	เงินประจำตำแหน่ง		๒๕๖๗	๒๕๖๘	๒๕๖๙	๒๕๖๗	๒๕๖๘	๒๕๖๙	๒๕๖๗	๒๕๖๘	๒๕๖๙		๒๕๖๗
	กองสาธารณสุขและสิ่งแวดล้อม																	
๑	ผอ.กองสาธารณสุขฯ (นักบริหารงาน สร.)	ต้น	๑	๓๕๓,๖๐๐		๕๒,๐๐๐	๑	-	-	-	๑๓,๖๒๐	๑๓,๖๒๐	๑๓,๖๒๐	๔๕๙,๒๒๐	๔๖๒,๖๔๐	๔๗๖,๒๖๐	ข้างเดิม	
๒	หน.ฝ่ายบริหารงานสาธารณสุข (นักบริหารงาน สร.)	ต้น	๑	๓๙๓,๖๐๐		๑๘,๐๐๐	๑	-	-	-	๑๓,๖๒๐	๑๓,๖๒๐	๑๓,๖๒๐	๕๒๕,๒๒๐	๕๓๘,๘๔๐	๕๕๒,๔๖๐	ข้างเดิม	
๓	นักวิชาการสาธารณสุข	ป.ก.	๑	๑๙๔,๖๕๐		๐	๑	-	-	-	๘,๖๕๐	๘,๖๕๐	๘,๖๕๐	๒๐๓,๒๘๐	๒๑๖,๙๐๐	๒๓๑,๕๐๐	ข้างเดิม	
	ศูนย์ส่งเสริมสุขภาพ																	
	พนักงานจ้าง																	
๕	ผู้ช่วยนักวิชาการสาธารณสุข		๑	๑๘๐,๐๐๐		๐	๑	-	-	-	๗,๒๐๐	๗,๒๐๐	๗,๒๐๐	๑๘๗,๒๐๐	๑๙๔,๘๐๐	๒๐๒,๔๐๐		
๖	ผู้ช่วยเจ้าหน้าที่งานธุรการ		๑	๑๖๐,๕๖๐		๐	๑	-	-	-	๖,๘๘๐	๖,๘๘๐	๖,๘๘๐	๑๖๗,๔๔๐	๑๗๔,๓๒๐	๑๘๑,๒๐๐		
๗	ผู้ช่วยเจ้าหน้าที่งานธุรการ		๑	๑๕๔,๖๘๐		๐	๑	-	-	-	๕,๗๖๐	๕,๗๖๐	๕,๗๖๐	๑๖๐,๔๔๐	๑๖๗,๒๐๐	๑๗๔,๙๖๐		
๘	พนักงานขับเครื่องจักรกลขนาดเบา		๑	๑๑๒,๘๐๐		๐	๑	-	-	-	๐	๔,๕๖๐	๔,๕๖๐	๑๑๗,๓๖๐	๑๒๑,๙๒๐	๑๒๖,๔๘๐		
๙	คนงาน		๖	๖๔๔,๐๐๐		๐	๖	-	-	-	๐	๐	๐	๖๔๔,๐๐๐	๖๕๑,๖๐๐	๖๕๙,๒๐๐		
	รวม		๑๔	๒,๒๓๗,๘๘๐		๖๐,๐๐๐	๑๔	+๑/-๔	-	-	๔๑๐,๖๕๐	๔๑๗,๒๔๐	๔๒๔,๘๘๐	๒,๗๐๘,๕๒๐	๒,๗๖๖,๕๒๐	๒,๘๒๖,๘๐๐		

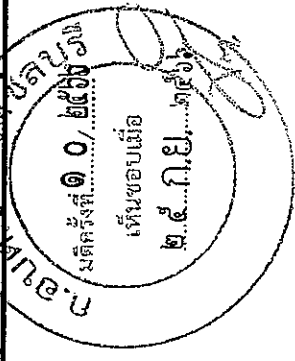

ที่	ชื่อสายงาน	ระดับตำแหน่ง	จำนวนทั้งหมด	จำนวนที่มีอยู่ปัจจุบัน			อัตราตำแหน่งที่คาดว่าจะต้องใช้งานในระยะ ๓ ปี ข้างหน้า			กำลังคนที่เพิ่ม/ลด			ภาระค่าใช้จ่ายที่เพิ่มขึ้น (๒)			ค่าใช้จ่ายรวม (๓)			หมายเหตุ	
				จำนวน (คน)	เงินเดือน (บาท)	เงินประจำตำแหน่ง	๒๕๖๗	๒๕๖๘	๒๕๖๙	๒๕๖๗	๒๕๖๘	๒๕๖๙	๒๕๖๗	๒๕๖๘	๒๕๖๙	๒๕๖๗	๒๕๖๘	๒๕๖๙		
๑	กองการศึกษา, ศึกษานิเทศน์พัฒนาธรรม	ต้น	๑		๓๘๓,๖๐๐	๔๒,๐๐๐	๑	๑	๑	-	-	-	๑๓,๖๒๐	๑๓,๖๒๐	๑๓,๖๒๐	๔๒๒,๘๔๐	๔๒๒,๘๔๐	๔๒๒,๘๔๐	ว่าง	
๒	หน.ฝ่ายบริหาร (น.กบริหารงานการศึกษา)	ต้น	๑		๓๘๓,๖๐๐	๑๘,๐๐๐	๑	๑	๑	-	-	-	๑๓,๖๒๐	๑๓,๖๒๐	๑๓,๖๒๐	๔๒๒,๘๔๐	๔๒๒,๘๔๐	๔๒๒,๘๔๐	ว่าง	
๓	นักวิชาการศึกษา	ป.ก.	๑		๒๘๘,๒๔๐	๐	๑	๑	๑	-	-	-	๘,๙๖๐	๘,๙๖๐	๘,๙๖๐	๒๘๗,๒๘๐	๒๘๗,๒๘๐	๒๘๗,๒๘๐		
๔	ครูผู้ดูแลเด็ก	ป.ก./ก.ง	๑		๐	๐	๑	๑	๑											ว่าง
๕	ศูนย์พัฒนาเด็กเล็กบ้านบางวัง		๑		๐	๐	๑	๑	๑											ยุบแผนงาน
๖	ผู้ช่วยราชการศูนย์พัฒนาเด็กเล็ก		๑		๐	๐	๑	๑	๑											
๗	ครู		๑		๐	๐	๑	๑	๑											
๘	ศูนย์พัฒนาเด็กเล็กบ้านหนองหวด		๑		๐	๐	๑	๑	๑											
๙	ผู้ช่วยราชการศูนย์พัฒนาเด็กเล็ก		๑		๐	๐	๑	๑	๑											
๑๐	ครู		๑		๐	๐	๑	๑	๑											
๑๑	ศูนย์พัฒนาเด็กเล็กบ้านม่วง		๑		๐	๐	๑	๑	๑											
๑๒	ผู้ช่วยราชการศูนย์พัฒนาเด็กเล็ก		๑		๐	๐	๑	๑	๑											
๑๓	ศูนย์พัฒนาเด็กเล็กบ้านหนองทอง		๑		๐	๐	๑	๑	๑											
๑๔	ผู้ช่วยราชการศูนย์พัฒนาเด็กเล็ก		๑		๐	๐	๑	๑	๑											
๑๕	ศูนย์พัฒนาเด็กเล็กบ้านหนองหวด		๑		๐	๐	๑	๑	๑											
๑๖	ผู้ดูแลเด็ก		๑		๑,๘๒๒,๑๒๐	๖๐,๐๐๐	๒๑	๒๑	๒๑											
	รวม		๒๑				๒๑	๒๑	๒๑	๑๗										

สำนักงานศึกษาธิการจังหวัดสมุทรสาคร

วันที่ ๑๐ ตุลาคม ๒๕๖๓

นาย วิชาญ บำรุงสุข

ผู้อำนวยการสำนักงานศึกษาธิการจังหวัดสมุทรสาคร

ที่	ชื่อสายงาน	ระดับ ตำแหน่ง	จำนวน ทั้งหมด	จำนวนที่มีอยู่ปัจจุบัน			อัตราตำแหน่งที่คาดว่าจะต้อง ใช้ในช่วงระยะ ๓ ปี ข้างหน้า			กำลังคนที่เพิ่ม/ลด			ภาระค่าใช้จ่ายที่เพิ่มขึ้น (๒)			ค่าใช้จ่ายรวม (๓)			หมายเหตุ
				จำนวน (คน)	เงินเดือน (บาท)	เงินประจำ ตำแหน่ง	๒๕๖๗	๒๕๖๘	๒๕๖๙	๒๕๖๗	๒๕๖๘	๒๕๖๙	๒๕๖๗	๒๕๖๘	๒๕๖๙	๒๕๖๗	๒๕๖๘	๒๕๖๙	
๑	ฝ่ายตรวจสอบภายใน	ปก.	๑	๑	๒๑๘,๕๐๐	๐	๑	๑	๑	-	-	-	๗,๖๘๐	๗,๖๘๐	๗,๖๘๐	๒๒๖,๐๘๐	๒๒๖,๐๘๐	๒๒๖,๐๘๐	
	รวม		๑	๑	๒๑๘,๕๐๐	๐	๑	๑	-	-	-	๗,๖๘๐	๗,๖๘๐	๗,๖๘๐	๒๒๖,๐๘๐	๒๒๖,๐๘๐	๒๒๖,๐๘๐		

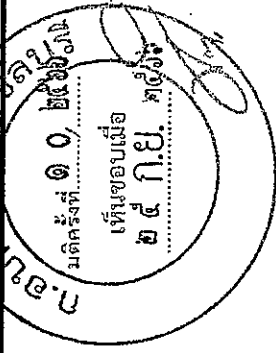

 มติคณะรัฐมนตรีที่ ๑๐, ๒๕๖๖
 เห็นชอบเมื่อ
 ๒๕ ก.ย. ๒๕๖๖

สรุปภาระค่าใช้จ่ายเกี่ยวกับเงินเดือนและประโยชน์ตอบแทนอื่น (ประจำปีงบประมาณ พ.ศ. ๒๕๖๗ - ๒๕๖๘)

ที่	ชื่อสายงาน	จำนวนทั้งหมด	จำนวนที่มีอยู่ปัจจุบัน			อัตราค่าแห่งที่คาดว่าจะต้องใช้ในจางระยะ ๓ ปี ข้างหน้า			กำลังคนที่เพิ่ม/ลด			ภาระค่าใช้จ่ายที่เพิ่มขึ้น (ข)			ค่าใช้จ่ายรวม (ค)			หมายเหตุ	
			จำนวน (คน)	เงินเดือน (บาท)	เงินประจำตำแหน่ง	๒๕๖๗	๒๕๖๘	๒๕๖๙	๒๕๖๗	๒๕๖๘	๒๕๖๙	๒๕๖๗	๒๕๖๘	๒๕๖๙	๒๕๖๗	๒๕๖๘	๒๕๖๙		
๑	สำนักปลัด อบต.	๒๖	๕,๖๕๖,๓๐๐	๒๕๕,๐๐๐	๒๖	๒๖	๒๖	๒๖	๒๖	๒๖	๒๖	๒๖	๒๖	๒๖	๒๖	๒๖	๒๖	๒๕๖๗	
๒	กองคลัง	๙	๓,๙๙๓,๖๘๐	๖๐,๐๐๐	๑๖	๑๖	๑๖	๑๖	๑๖	๑๖	๑๖	๑๖	๑๖	๑๖	๑๖	๑๖	๑๖	๑๖	๒๕๖๗
๓	กองช่าง	๑๖	๒,๙๙๐,๘๖๐	๖๐,๐๐๐	๒๑	๒๑	๒๑	๒๑	๒๑	๒๑	๒๑	๒๑	๒๑	๒๑	๒๑	๒๑	๒๑	๒๑	๒๕๖๗
๔	กองสาธารณสุขและสิ่งแวดล้อม	๑๐	๒,๒๓๗,๙๘๐	๖๐,๐๐๐	๑๘	๑๘	๑๘	๑๘	๑๘	๑๘	๑๘	๑๘	๑๘	๑๘	๑๘	๑๘	๑๘	๑๘	๒๕๖๗
๕	กองการศึกษา ศาสนาและวัฒนธรรม	๑๑	๑,๙๑๑,๒๒๐	๖๐,๐๐๐	๑๕	๑๕	๑๕	๑๕	๑๕	๑๕	๑๕	๑๕	๑๕	๑๕	๑๕	๑๕	๑๕	๑๕	๒๕๖๗
๖	หน่วยตรวจสอนภายใน	๑	๓๕๕,๓๒๐	๐	๑	๑	๑	๑	๑	๑	๑	๑	๑	๑	๑	๑	๑	๑	๒๕๖๗
รวม			๕๕	๑๖,๙๕๕,๑๖๐	๕๒๕,๐๐๐	๕๗	๕๗	๕๗	๕๗	๕๗	๕๗	๕๗	๕๗	๕๗	๕๗	๕๗	๕๗	๕๗	๒๕๖๗
งบประมาณการประโยชน์ตอบแทนอื่น ๑๕%																			
รวมเป็นค่าใช้จ่ายด้านบุคคลทั้งสิ้น																			
งบประมาณการจ่ายประจำปี																			
คิดร้อยละ ๕๐ งบประมาณรายจ่ายประจำปี																			

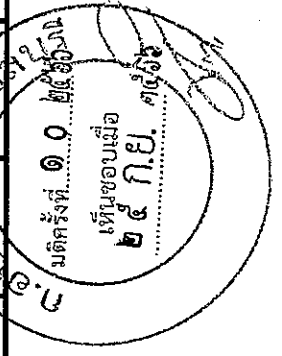

ตารางสรุปการจัดทำอัตรากำลัง ๓ ปี (พ.ศ. ๒๕๖๗ - ๒๕๖๙)

ประจำปีงบประมาณ พ.ศ. ๒๕๖๖

องค์การบริหารส่วนตำบลวังหิน อำเภอพนมดงรัก จังหวัดบุรีรัมย์

ส่วนราชการของ อบต.	ตามกรอบอัตรากำลัง												อัตรากำลังที่ยังขาด			ค่าใช้จ่าย (ไม่เกินร้อยละ ๔๐%)								
	บริหารท้องถิ่น			อำนวยการ			ทั่วไป			(+/-)									๒๕๖๗	๒๕๖๘	๒๕๖๙			
	ต้น	กลาง	สูง	ต้น	กลาง	สูง	ป.ก.	ช.ก.	ช.พ.	ช.ข.	ช.ง.	อ.ส.	ค.ส.	ส.ป.	พ.ก.	พ.ท.								
นักบริหารงาน อบต.	๑	-	-	-	-	-	-	-	-	-	-	-	-	-	-	-	-	๑๙	-	-	๑๙	๒๐๘,๕๐๐	๒๑๖,๒๕๐	๒๒๕,๐๐๐
สำนักปลัด อบต.	-	-	-	๓	-	-	๔	-	-	๑	-	-	-	-	-	-	-	-	-	-	-	๒,๘๘๐,๒๗๕	๒,๘๘๐,๒๗๕	๓,๐๖๓,๓๖๖
กองคลัง	-	-	-	๒	๑	-	๓	๑	-	๒	-	-	-	-	-	-	-	-	-	-	-	๒๒,๐๘๕,๑๗๕	๒๒,๒๖๘,๕๖๖	๒๓,๒๕๐,๐๙๕
กองช่าง	-	-	-	๒	-	-	๑	-	-	๑	-	-	-	-	-	-	-	-	-	-	-	๖๖,๑๕๐,๐๐๐	๖๖,๕๕๗,๕๐๐	๗๐,๕๖๐,๓๗๕
กองสาธารณสุขฯ	-	-	-	๒	-	-	๒	-	-	-	-	-	-	-	-	-	-	-	-	-	-	๓๓,๓๙๕	๓๓,๓๙๕	๓๓,๓๙๕
กองการศึกษาฯ	-	-	-	๒	-	-	๑	-	-	๑	-	-	-	-	-	-	-	-	-	-	-	๓๓,๓๙๕	๓๓,๓๙๕	๓๓,๓๙๕
หน่วยตรวจสอบภายใน	-	-	-	-	-	-	๑	-	-	๑	-	-	-	-	-	-	-	-	-	-	-	๓๓,๓๙๕	๓๓,๓๙๕	๓๓,๓๙๕
รวม	๑	๑	๑	๑๑	๑	๑	๑๒	๑	๑	๕	๑	๙	๙	๓๑	๒๔	๒๔	๒๔	๒๔	๒๔	๒๔	๒๔	๒๔๗,๕๐๐	๒๕๖,๕๐๐	๒๖๕,๐๐๐

พก = พนักงานจ้างตามภารกิจ

พ. = พนักงานส่วนท้องถิ่น

จ = ค่าใช้จ่าย+ค่าจ้างพนักงานแอดคร่ากำลัง

พท = พนักงานจ้างทั่วไป

ป = ลูกจ้างประจำ

พท = พนักงานจ้างทั่วไป

ชื่อ

(นางสาว รุ่งนภา ถิ่นชาติ)

ตำแหน่ง ผู้อำนวยการกองคลัง รักษาการแทน

ปลัดองค์การบริหารส่วนตำบลวังหิน

ชื่อ

(นายมานพ ศรีมงคล)

ตำแหน่ง นายกองค์การบริหารส่วนตำบลวังหิน

ส่วนราชการ ของ อบต.	ตำแหน่งที่ มีคนครอง	ตำแหน่ง ที่ว่างเดิม	ตำแหน่ง ที่ขุดเติม	ตำแหน่ง ที่ยุบเลิก	ตำแหน่ง ที่ขาดใหม่	รวมตำแหน่ง ในแผน ๓ ปี	หมายเหตุ
นักบริหารงาน อบต.	-	๒	-	-	๒	๒	
สำนักปลัด อบต.	๑๖	๘	๒	๒	๒	๒๔	
กองคลัง	๙	๔	๑	๓	๓	๑๖	
กองช่าง	๑๑	๔	๕	๔	๔	๑๙	
กองสาธารณสุขฯ	๑๐	๓	๔	๔	๑	๑๔	
กองการศึกษาฯ	๑๑	๓	-	๗	๗	๒๑	
หน่วยตรวจสอบภายใน	๑	-	-	-	-	๑	
รวม	๕๗	๓๗	๑๗	๓๓	๓๗	๑๗๗	

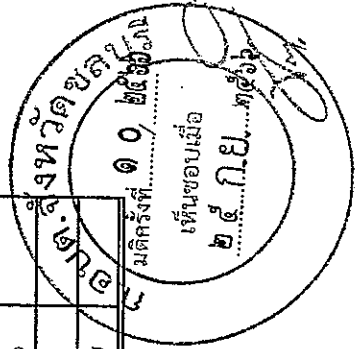

ประมาณการค่าใช้จ่ายตาม มาตรา ๓๕
แห่ง พรบ.ระเบียบบริหารงานบุคคลส่วนท้องถิ่น พ.ศ. ๒๕๔๒
องค์การบริหารส่วนตำบลนาวังหิน อำเภอพนัสนิคม จังหวัดชลบุรี

ประมาณการจ่าย	งบประมาณ ๒๕๖๗	งบประมาณ ๒๕๖๘	งบประมาณ ๒๕๖๙
เงินเดือนพนักงาน	๑๙,๒๐๔,๕๐๐	๑๙,๗๕๕,๒๔๐	๒๐,๖๒๕,๓๐๐
ประมาณการประโยชน์ตอบแทนอื่น ๑๕%	๒,๘๘๐,๖๗๕	๒,๙๖๓,๒๘๖	๓,๐๙๓,๗๙๕
รวมรายจ่าย	๒๒,๐๘๕,๑๗๕	๒๒,๗๑๘,๕๒๖	๒๓,๗๑๙,๐๙๕
ประมาณการรายจ่าย	๖๖,๑๕๐,๐๐๐	๖๙,๔๕๗,๕๐๐	๗๒,๙๓๐,๓๗๕
คิดร้อยละ ๔๐ ของงบประมาณรายจ่ายประจำปี	๓๓.๓๙	๓๒.๗๑	

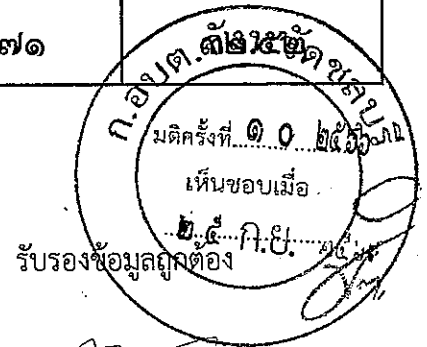

ลงชื่อ.....

(นางสาวรุ่งนภา ถิ่นเขาชี)

ผู้อำนวยการกองคลัง

การวิเคราะห์เงิน ๔๐% แผนอัตรากำลัง ๓ ปี
 ของพนักงานส่วนท้องถิ่นและพนักงานจ้าง
 ประจำปีงบประมาณ พ.ศ. ๒๕๖๗ - ๒๕๖๙

ประมาณรายจ่าย	งบประมาณ ๒๕๖๗	งบประมาณ ๒๕๖๘	งบประมาณ ๒๕๖๙
เงินเดือนพนักงาน	๑๒,๑๔๔,๔๒๐	๑๒,๕๔๔,๐๘๐	๑๒,๗๘๐,๔๒๐
เงินค่าตอบแทนพนักงานจ้าง	๗,๐๖๐,๐๘๐	๗,๒๑๑,๑๖๐	๗,๘๔๔,๘๘๐
ประมาณการประโยชน์ตอบแทนอื่น ๑๕%	๒,๘๘๐,๖๗๕	๒,๙๖๓,๒๘๖	๓,๐๙๓,๗๙๕
รวมเป็นค่าใช้จ่ายบุคคลทั้งสิ้น	๒๒,๐๘๕,๑๗๕	๒๒,๗๑๘,๕๒๖	๒๓,๗๑๘,๐๙๕
ประมาณการรายจ่าย	๖๖,๑๕๐,๐๐๐	๖๙,๔๕๗,๕๐๐	๗๒,๙๓๐,๓๗๕
คิดร้อยละ ๔๐ ของงบประมาณรายจ่ายประจำปี	๓๓.๓๙	๓๒.๗๑	๓๒.๕๒



นางชื่อ.....
 (นางสาวรุ่งนภา ถิ่นเขาวี)
 ผู้อำนวยการกองคลัง

๑๑. บัญชีแสดงจัดคนลงสู่ตำแหน่งและภารกิจกำหนดเลขที่ตำแหน่งในส่วนราชการ
สำนักงานปลัดองค์การบริหารส่วนตำบลบางวังหิน อำเภอพนมสนิมคม จังหวัดชลบุรี

ที่	ชื่อ - สกุล	คุณวุฒิ การศึกษา	กรอบอัตรากำลังเดิม			กรอบอัตรากำลังใหม่			เงินเดือน			หมายเหตุ	
			เลขที่ ตำแหน่ง	ตำแหน่ง	ระดับ	เลขที่ ตำแหน่ง	ตำแหน่ง	ระดับ	เงินเดือน	เงินประจำ ตำแหน่ง	เงินเต็มขั้น/ เงินค่าตอบแทน		
๑	ว่าง	-	๐๘-๓-๐๐-๑๑๐๑-๐๐๑	ปลัด อบต. (นักบริหารงานท้องถิ่น)	กลาง/ต้น	๐๘-๓-๐๐-๑๑๐๑-๐๐๑	ปลัด อบต. (นักบริหารงานท้องถิ่น)	กลาง/ต้น	๕๔๘,๐๐๐ (๕๔,๖๓๐x๑๒)	๕๔,๐๐๐ (๓,๐๐๐x๑๒)	๘๕,๐๐๐	๓๑๖,๐๔๐	ว่างเต็ม
๒	ว่าง	-	๐๘-๓-๐๐-๑๑๐๑-๐๐๒	รองปลัด อบต. (นักบริหารงานท้องถิ่น)	ต้น	๐๘-๓-๐๐-๑๑๐๑-๐๐๒	รองปลัด อบต. (นักบริหารงานท้องถิ่น)	ต้น	๔๐๓,๙๔๐ (๓๓,๕๓๒x๑๒)	๔๒,๐๐๐ (๓,๕๐๐x๑๒)	-	๔๔๖,๙๔๐	ว่างเต็ม
๓	ว่าง	-	๐๘-๓-๐๑-๒๑๐๑-๐๐๑	หัวหน้าสำนักงานปลัด อบต. (นักบริหารงานทั่วไป)	ต้น	๐๘-๓-๐๑-๒๑๐๑-๐๐๑	หัวหน้าสำนักงานปลัด อบต. (นักบริหารงานทั่วไป)	ต้น	๓๓๓,๖๐๐ (๒๖,๙๖๐x๑๒)	๔๒,๐๐๐ (๓,๕๐๐x๑๒)	-	๓๗๕,๖๐๐	ว่างเต็ม
๔	ว่าง	-	๐๘-๓-๐๑-๒๑๐๑-๐๐๒	ฝ่ายบริหารงานทั่วไป หัวหน้าฝ่ายบริหารงานทั่วไป (นักบริหารงานทั่วไป)	ต้น	๐๘-๓-๐๑-๒๑๐๑-๐๐๒	หัวหน้าฝ่ายบริหารงานทั่วไป (นักบริหารงานทั่วไป)	ต้น	๓๓๓,๖๐๐ (๒๖,๙๖๐x๑๒)	๑๓,๕๐๐ (๑,๕๐๐x๑๒)	-	๓๔๗,๑๐๐	ว่างเต็ม
๕	นางสาวอรพรรณ นิยม	ปวส.	-	ผช.เจ้าพนักงานประชาสัมพันธ์	-	-	ผช.เจ้าพนักงานประชาสัมพันธ์	-	๑๔๘,๖๘๐ (๑๒,๓๙๐x๑๒)	-	-	๑๔๘,๖๘๐	
๖	นายสมชาย อูมา	ม.๓	-	พนักงานขับรถยนต์	-	-	พนักงานขับรถยนต์	-	๑๕๘,๘๘๐ (๑๓,๒๔๐x๑๒)	-	-	๑๕๘,๘๘๐	
๗	นายสุทัศน์ อูมา	ม.๓	-	พนักงานขับรถยนต์	-	-	พนักงานขับรถยนต์	-	๑๓๖,๒๐๐ (๑๑,๓๕๐x๑๒)	-	-	๑๓๖,๒๐๐	
๘	นางสาวอุทุมพร ชัยประยูรทัตธยา	ป.ตรี	-	คนงาน	-	-	คนงาน	-	๑๐๘,๐๐๐ (๙,๐๐๐x๑๒)	-	-	๑๐๘,๐๐๐	

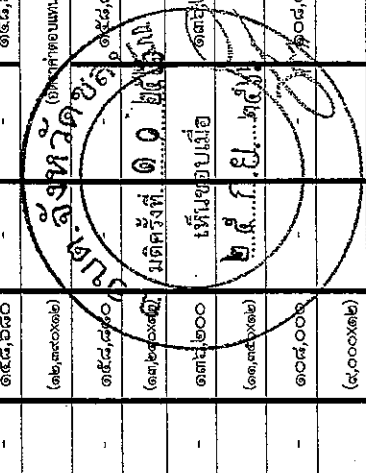

ส่วนปฏิบัติการส่วนตำบล องค์การบริหารส่วนตำบล อำเภอพนมดงรัก จังหวัดบุรีรัมย์ (ต่อ)

ที่	ชื่อ - สกุล	คุณวุฒิ การศึกษา	กรอบอัตราเก่าเดิม			กรอบอัตราทำใหม่ (ระบบแห่ง)			เงินเดือน			หมายเหตุ
			เลขที่ ตำแหน่ง	ตำแหน่ง	ระดับ	เลขที่ ตำแหน่ง	ตำแหน่ง	ระดับ	เงินเดือน	เงินประจำ ตำแหน่ง	เงินเพิ่ม เงินค่าตอบแทน	
๑๐	นายสมศักดิ์ สีสดี	-	-	คนงาน	-	-	คนงาน	-	๑๐๘,๐๐๐ (๘,๐๐๐x๑๒)	-	๑๐๘,๐๐๐	
๑๑	นางทองใบ โสมศรี	-	-	คนงาน	-	-	คนงาน	-	๑๐๘,๐๐๐ (๘,๐๐๐x๑๒)	-	๑๐๘,๐๐๐	
๑๒	นางสาวสุชานันท์ รมย์ระน้อย	ปวส.	-	คนงาน	-	-	คนงาน	-	๑๐๘,๐๐๐ (๘,๐๐๐x๑๒)	-	๑๐๘,๐๐๐	
๑๓	นางสาวเจ้าหน้กที ว่าง	-	๐๘-๓-๐๑-๓๑๐๒-๐๐๑	นักทรัพยากรบุคคล	ปก./ชก.	๐๘-๓-๐๑-๓๑๐๒-๐๐๑	นักทรัพยากรบุคคล	ปก./ชก.	๓๕๕,๓๒๐ (๒๙,๖๑๐x๑๒)	-	๓๕๕,๓๒๐	ว่างเดิม
๑๔	นางสาวจันทิรา อร่าม	ปตรี	-	ผู้ช่วยนักทรัพยากรบุคคล	-	-	ผู้ช่วยนักทรัพยากรบุคคล	-	๒๐๒,๕๖๐ (๑๖,๘๘๐x๑๒)	-	๒๐๒,๕๖๐	
๑๕	นางปิ่นกมลและบรรณาตรา อารมย์ ว่าง	ปตรี	๐๘-๓-๐๑-๔๘๐๕-๐๐๑	พง.ป้องกันและบรรเทาสาธารณภัย	ชง.	๐๘-๓-๐๑-๔๘๐๕-๐๐๑	พง.ป้องกันและบรรเทาสาธารณภัย	ชง.	๓๘๑,๑๒๐ (๓๑,๗๖๐x๑๒)	-	๓๘๑,๑๒๐	
๑๖	นางสาวรุติมา กาญจนปกรณ์ชัย	ปวส.	-	ผู้ช่วยเจ้าพนักงานธุรการ	-	-	ผู้ช่วยเจ้าพนักงานธุรการ	-	๑๖๐,๐๘๐ (๑๓,๓๔๐x๑๒)	-	๑๖๐,๐๘๐	
๑๗	ว่าง	-	-	พนักงานขับเคลื่อนเครื่องจักรกลขนาดเบา	-	-	พนักงานขับเคลื่อนเครื่องจักรกลขนาดเบา	-	๑๑๒,๖๐๐ (๙,๓๘๐x๑๒)	-	๑๑๒,๖๐๐	
๑๘	นางสาวอินทรา จันทพร	ม.๖	-	คนงาน	-	-	คนงาน	-	๑๐๘,๐๐๐ (๘,๐๐๐x๑๒)	-	๑๐๘,๐๐๐	
๑๙	นางสาวณิศา จุฬศิริ (วิทยาศาสตร์บัณฑิต)	ปตรี	๐๘-๓-๐๑-๓๘๐๑-๐๐๑	นักพัฒนาชุมชน	ปก.	๐๘-๓-๐๑-๓๘๐๑-๐๐๑	นักพัฒนาชุมชน	ปก.	๑๕๕,๐๕๐ (๑๒,๙๒๐x๑๒)	-	๑๕๕,๐๕๐	

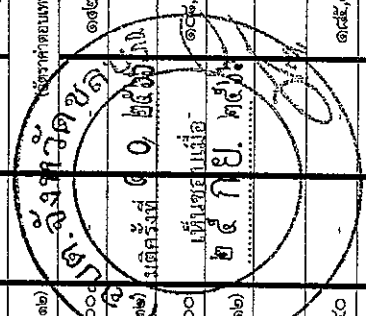

สำนักปลัดองค์การบริหารส่วนตำบล องค์การบริหารส่วนตำบลนาวังหิน อำเภอพนมดงรัก จังหวัดสุรินทร์ (ต่อ)

ที่	ชื่อ - สกุล	คุณวุฒิ การศึกษา	กรอบอัตรากำลังเดิม			กรอบอัตรากำลังใหม่ (ระบบแบ่ง)			เงินเดือน		หมายเหตุ
			เลขที่ ตำแหน่ง	ตำแหน่ง	ระดับ	เลขที่ ตำแหน่ง	ตำแหน่ง	ระดับ	เงินเดือน	เงินประจำ ตำแหน่ง	
	พนักงานจ้าง										
๒๐	นางสาวลิปิการ์ ศรีนวล	ป.ตรี	-	ผู้ช่วยนักพัฒนาชุมชน	-		ผู้ช่วยนักพัฒนาชุมชน	-	๒๓๐,๑๖๐	-	๒๓๐,๑๖๐
	งานสังคมสงเคราะห์								(๑๙,๑๘๐%๑๒)		
	พนักงานจ้าง										
๒๑	นางสาวอุไรวรรณ น้าฟ้า	ปวช.	-	ผู้ช่วยเจ้าพนักงานธุรการ	-		ผู้ช่วยเจ้าพนักงานธุรการ	-	๑๙๖,๙๒๐	-	๑๙๖,๙๒๐
									(๑๖,๕๑๐%๑๒)		(ใช้ราคาตอบแทน ป.น.)
๒๒	ว่าง	-	๐๘-๓-๐๑-๒๑๐๑-๐๐๓	ผู้อำนวยการและแผน	ต้น	๐๘-๓-๐๑-๒๑๐๑-๐๐๓	หัวหน้าฝ่ายนโยบายและแผน (นักบริหารงานทั่วไป)	ต้น	๓๙๓,๖๐๐	๑๘๐,๐๐๐	๔๑๑,๖๐๐
	งานนโยบายและแผน								(๑๒,๘๐๐%๑๒)		ว่างเต็ม
๒๓	นายวงศ์กร ทุ่งแก้ว	ป.ตรี	๐๘-๓-๐๑-๓๑๐๓-๐๐๑	นักวิเคราะห์นโยบายและแผน	ปก.	๐๘-๓-๐๑-๓๑๐๓-๐๐๑	นักวิเคราะห์นโยบายและแผน	ปก.	๑๘๐,๓๒๐	-	๑๘๐,๓๒๐
									(๑๕,๖๖๐%๑๒)		
๒๔	ว่าง	ป.ตรี		นักวิชาการระดับชำนาญการ			นักวิชาการระดับชำนาญการ		๑๘๐,๐๐๐		๑๘๐,๐๐๐
									(๑๕,๖๖๐%๑๒)		ว่างเต็ม
๒๕	ว่าง	-	๐๘-๓-๐๑-๓๑๐๕-๐๐๑	นิติกร	ปก./ชก.	๐๘-๓-๐๑-๓๑๐๕-๐๐๑	นิติกร	ปก./ชก.	๓๕๕,๓๒๐	-	๓๕๕,๓๒๐
									(๒๔,๖๖๐%๑๒)		ว่างเต็ม
๒๖	นางสาววิภากรัตน์ กิ่งเงินบุญ	ป.ตรี	๐๘-๓-๐๑-๔๑๐๑-๐๐๑	เจ้าพนักงานธุรการ	พง.	๐๘-๓-๐๑-๔๑๐๑-๐๐๑	เจ้าพนักงานธุรการ	พง.	๑๖๘,๓๒๐	-	๑๖๘,๓๒๐
									(๑๘,๐๓๐%๑๒)		

จังหวัดสุรินทร์
มกราคม ๒๕๖๕
เห็นชอบเมื่อ
๒๕ ก.ย. ๒๕๖๕

กองคลัง องค์การบริหารส่วนตำบลนาหวังหิน อำเภอพนมสนธิคม จังหวัดชลบุรี

ที่	ชื่อ - สกุล	คุณวุฒิ การศึกษา.	กรอบอ.ก.ก.คลังเดิม		กรอบอ.ก.ก.คลังใหม่		เงินเดือน		หมายเหตุ	
			เลขที่ ตำแหน่ง	ตำแหน่ง	ระดับ	เลขที่ ตำแหน่ง	ตำแหน่ง	ระดับ		เงินประจำ ตำแหน่ง
๑	นางสาวรุ่งนภา ถิ่นเขษซี (บริหารธุรกิจมหาบัณฑิต)	ป.โท	๐๘-๓-๐๔-๒๑๐๒-๐๐๑	กองคลัง ผู้อำนวยการกองคลัง (นักบริหารงานการคลัง)	กลาง	๐๘-๓-๐๔-๒๑๐๒-๐๐๑	กองคลัง ผู้อำนวยการกองคลัง (นักบริหารงานการคลัง)	๔๙๐,๒๘๐ (๓๘,๕๐๐x๑๒)	๒๗,๒๐๐ (๕,๖๐๐x๑๒)	๒๐๔,๖๘๐
๒	ว่าง	-	๐๘-๓-๐๔-๒๑๐๒-๐๐๒	ฝ่ายกวดเงินและบัญชี หัวหน้าฝ่ายการเงินและบัญชี (นักบริหารงานการคลัง)	ต้น	๐๘-๓-๐๔-๒๑๐๒-๐๐๒	ฝ่ายกวดเงินและบัญชี หัวหน้าฝ่ายการเงินและบัญชี (นักบริหารงานการคลัง)	๓๙๓,๖๐๐ (๓๒,๘๐๐x๑๒)	- (๑,๕๐๐x๑๒)	๔๑๑,๖๐๐ ว่างเต็ม
๓	นายวุฒิพงษ์ ศรีคุณ (บริหารธุรกิจมหาบัณฑิต)	ป.โท	๐๘-๓-๐๔-๓๒๐๒-๐๐๑	นักวิชาการคลัง	ป.ก.	๐๘-๓-๐๔-๓๒๐๒-๐๐๑	นักวิชาการคลัง	๒๒๘,๘๒๐ (๑๘,๒๖๐x๑๒)	-	๒๒๘,๘๒๐
๔	นางสาวกรรณมา วัชระ (บัญชีบัณฑิต)	ป.ตรี	๐๘-๓-๐๔-๓๒๐๑-๐๐๑	นักวิชาการเงินและบัญชี	ช.ก.	๐๘-๓-๐๔-๓๒๐๑-๐๐๑	นักวิชาการเงินและบัญชี	๓๗๒,๐๘๐ (๓๑,๓๕๐x๑๒)	-	๓๗๒,๐๘๐
๕	นางสาวศุติญา ธนสิทธิ์กุล	ป.ตรี	-	ผู้ช่วยนักวิชาการเงินและบัญชี	-	-	ผู้ช่วยนักวิชาการเงินและบัญชี	๑๘๐,๐๐๐ (๑๕,๐๐๐x๑๒)	-	๑๘๐,๐๐๐
๖	นางสามณิกา อนันต์	ป.ส.	-	ผู้ช่วยเจ้าพนักงานการเงินและบัญชี	-	-	ผู้ช่วยเจ้าพนักงานการเงินและบัญชี	๑๒๐,๔๔๐ (๑๐,๘๗๐x๑๒)	-	๑๒๐,๔๔๐

จังหวัดชลบุรี
 วันที่ ๑๐/๒๕๖๕
 เห็นชอบเมื่อ
 ๒๕.๖.๖๕

กองคลัง องค์การบริหารส่วนตำบลนาเวียงหิน อำเภอพนมสนธิคม จังหวัดชลบุรี (ต่อ)

ที่	ชื่อ - สกุล	คุณวุฒิ การศึกษา	กรอบอัตรากำลังเดิม		กรอบอัตรากำลังใหม่		เงินเดือน			หมายเหตุ	
			เลขที่ ตำแหน่ง	ตำแหน่ง	ระดับ	เลขที่ ตำแหน่ง	ตำแหน่ง	ระดับ	เงินเดือน		เงินประจำ ตำแหน่ง
๗	นางพัสดุและทรัพย์สิน นางสาวอริยาพร บุณนาค	ป.ตรี	๐๘-๓-๐๔-๓๒๐๔-๐๐๑	นักวิชาการพัสดุ	ปก.	๐๘-๓-๐๔-๓๒๐๔-๐๐๑	นักวิชาการพัสดุ	ปก.	๑๙๐,๐๘๐ (๑๙,๘๕๐x๑๒)	-	๑๙๐,๐๘๐
๘	ว่าง (บริหารธุรกิจบัณฑิต)	-	๐๘-๓-๐๔-๓๒๐๓-๐๐๑	เจ้าพนักงานพัสดุ	ปง./ชง.	๐๘-๓-๐๔-๓๒๐๓-๐๐๑	เจ้าพนักงานพัสดุ	ปง./ชง.	๒๙๗,๙๐๐ (๒๙,๘๕๐x๑๒)	-	๒๙๗,๙๐๐
๙	พนักงนจ้าง นางสาวจิมารัตน์ พรหมเสิมวงศา	ปวช.	-	ผู้ช่วยเจ้าพนักงานพัสดุ	-	-	ผู้ช่วยเจ้าพนักงานพัสดุ	-	๑๓๒,๘๐๐ (๑๓,๕๐๐x๑๒)	-	๑๓๒,๘๐๐
๑๐	ว่าง			ผู้ช่วยเจ้าพนักงานพัสดุ			ผู้ช่วยเจ้าพนักงานพัสดุ				
๑๑	ว่าง			ผู้ช่วยเจ้าพนักงานพัสดุ			ผู้ช่วยเจ้าพนักงานพัสดุ				
๑๒	ว่าง			ผู้ช่วยเจ้าพนักงานพัสดุ			ผู้ช่วยเจ้าพนักงานพัสดุ				
๑๓	ว่าง			ผู้ช่วยเจ้าพนักงานพัสดุ			ผู้ช่วยเจ้าพนักงานพัสดุ				
๑๔	นางสาวศิริพร วงศ์อินทร์	ปวส.	๐๘-๓-๐๔-๓๒๐๓-๐๐๑	นักวิชาการจัดเก็บรายได้	ปก./ชก.	๐๘-๓-๐๔-๓๒๐๓-๐๐๑	นักวิชาการจัดเก็บรายได้	ปก./ชก.	๓๕๕,๓๒๐ (๓๕,๕๐๕x๑๒)	-	๓๕๕,๓๒๐
๑๕	นางสาวอรุมา สลับสี	ป.ตรี	๐๘-๓-๐๔-๓๒๐๔-๐๐๑	เจ้าพนักงานจัดเก็บรายได้	ปง./ชง.	๐๘-๓-๐๔-๓๒๐๔-๐๐๑	เจ้าพนักงานจัดเก็บรายได้	ปง./ชง.	๒๙๗,๙๐๐ (๒๙,๘๕๐x๑๒)	-	๒๙๗,๙๐๐
๑๖	ว่าง			ผู้ช่วยเจ้าพนักงานจัดเก็บรายได้			ผู้ช่วยเจ้าพนักงานจัดเก็บรายได้				

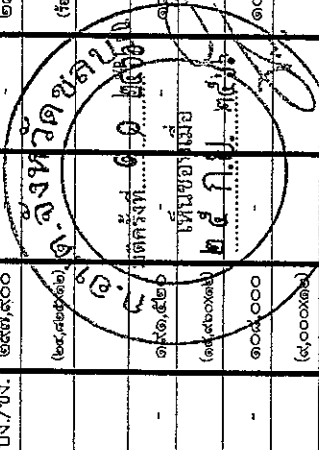

กองช่าง องค์การบริหารส่วนตำบลนาหวางทัน อำเภอพนมสนิมคม จังหวัดชลบุรี

ที่	ชื่อ - สกุล	คุณวุฒิ การศึกษา	กรอบอัตรากำลังเดิม			กรอบอัตรากำลังใหม่ (ระบบแห่ง)			เงินเดือน		หมายเหตุ
			เลขที่ ตำแหน่ง	ตำแหน่ง	ระดับ	เลขที่ ตำแหน่ง	ตำแหน่ง	ระดับ	เงินเดือน	เงินประจำ ตำแหน่ง	
๑	นายพุฒนา อินทะ (วิทยาศาสตร์บัณฑิต)	ป.ตรี	๐๘-๓-๐๕-๒๑๐๓-๐๐๑	กองช่าง ผู้อำนวยการกองช่าง (นักบริหารงานช่าง)	ต้น	๐๘-๓-๐๕-๒๑๐๓-๐๐๑	กองช่าง ผู้อำนวยการกองช่าง (นักบริหารงานช่าง)	ต้น	๔๓,๕๖๐ (๓๕,๖๐๐x๑.๒)	๕๒,๐๐๐ (๓,๔๐๐x๑.๒)	๕๑๓,๕๖๐
๒	ว่าง	-	๐๘-๓-๐๕-๒๑๐๓-๐๐๒	ฝ่ายแบบแผนและก่อสร้าง หัวหน้าฝ่ายแบบแผนและก่อสร้าง (นักบริหารงานช่าง)	ต้น	๐๘-๓-๐๕-๒๑๐๓-๐๐๒	ฝ่ายแบบแผนและก่อสร้าง หัวหน้าฝ่ายแบบแผนและก่อสร้าง (นักบริหารงานช่าง)	ต้น	๓๗,๖๐๐ (๓๒,๕๐๐x๑.๒)	๑๘,๐๐๐ (๑,๕๐๐x๑.๒)	๔๑๑,๖๐๐ ว่าง
๓	งามแบบแผนและก่อสร้าง		๐๘-๓-๐๕-๒๑๐๓-๐๐๑	วิศวกรโยธา	ป.ก/อ.ก	๐๘-๓-๐๕-๒๑๐๓-๐๐๑	วิศวกรโยธา	ป.ก/อ.ก	๓๕,๕๖๐ (๒๕,๖๐๐x๑.๒)		๓๕๕,๕๖๐ นักเทคนิค
๔	ว่าง	-	๐๘-๓-๐๕-๔๓๐๑-๐๐๑	นายช่างโยธา	ป.ก./ข.ก.	๐๘-๓-๐๕-๔๓๐๑-๐๐๑	นายช่างโยธา	ป.ก./ข.ก.	๒๗,๘๐๐ (๒๓,๕๐๐x๑.๒)	-	๒๗๗,๘๐๐ (ร.๑๖๐ ก.๓๓.)
๕	พนักงานจ้าง นักเทคนิค	ป.ตรี		ผู้ช่วยนักจัดการกองช่างไฟฟ้า			ผู้ช่วยนักจัดการกองช่างไฟฟ้า		๑๕,๐๐๐ (๑๕,๐๐๐x๑.๒)		๑๕๕,๐๐๐ นักเทคนิค
๖	นายชาญณรงค์ มาลี	ป.ส.	-	ผู้ช่วยนายช่างไฟฟ้า	-	-	ผู้ช่วยนายช่างไฟฟ้า	-	๑๕,๘๔๐ (๑๒,๘๗๐x๑.๒)		๑๕๘,๔๔๐
๗	นักเทคนิค			ผู้ช่วยนายช่างไฟฟ้า			ผู้ช่วยนายช่างไฟฟ้า		๑๕,๐๐๐ (๑๕,๐๐๐x๑.๒)		๑๖๕,๐๐๐ นักเทคนิค
๘	ว่าง			ผู้ช่วยนายช่างเขียนแบบ	-		ผู้ช่วยนายช่างเขียนแบบ	-	๑๓,๘๐๐ (๑๓,๘๐๐x๑.๒)		๑๓๘,๐๐๐

มติครั้งที่... ๑๐... ๒๕๖๓
 เห็นชอบเมื่อ
 ๒๕ กันยายน ๒๕๖๓

กองช่าง องค์การบริหารส่วนตำบลบึงหวังหิน อำเภอพนมสนธิคม จังหวัดบุรีรัมย์ (ต่อ)

ที่	ชื่อ - สกุล	คุณวุฒิ การศึกษา	กรอบอัตราค่าจ้างเดิม			กรอบอัตราค่าจ้างใหม่ (ระบบแบ่ง)			เงินเดือน		หมายเหตุ
			เลขที่ ตำแหน่ง	ตำแหน่ง	ระดับ	เลขที่ ตำแหน่ง	ตำแหน่ง	ระดับ	เงินเดือน ตำแหน่ง	เงินประจำ ตำแหน่ง	
๙	นายตราวุธ เก่าโง่น	ม.๖	-	พนักงานขับรถยนต์ (ทักษะ)	-	พนักงานขับรถยนต์ (ทักษะ)	-	๑๒๗,๐๘๐ (๑๖,๕๖๐x๑๒)	-	๑๒๗,๐๘๐	
๑๐	นายณัฐวัฒน์ ตันเส็ง	ม.๖	-	คนงาน	-	คนงาน	-	๑๐๘,๐๐๐ (๙,๐๐๐x๑๒)	-	๑๐๘,๐๐๐	
๑๑	นายรัชพล ครองชนม์	ปวส.	-	คนงาน	-	คนงาน	-	๑๐๘,๐๐๐ (๙,๐๐๐x๑๒)	-	๑๐๘,๐๐๐	
	นางดวงมณี อมาคาร										
	พนักงานจ้าง										
๑๒	กัญญาพัชร			ผู้ช่วยเจ้าพนักงานธุรการ		ผู้ช่วยเจ้าพนักงานธุรการ		๑๒๘,๐๐๐ (๑๐,๖๖๖x๑๒)		๑๒๘,๐๐๐ (๑๐,๖๖๖x๑๒)	๑๒๘,๐๐๐ พนักงานใหม่
๑๓	นางสาวจุฬาลักษณ์ พูลสวัสดิ์	ป.ตรี	-	คนงาน	-	คนงาน	-	๑๐๘,๐๐๐ (๙,๐๐๐x๑๒)	-	๑๐๘,๐๐๐	
๑๔	นายเดชฤทธิ์ แซ่เอ็ง	ม.๖	-	คนงาน	-	คนงาน	-	๑๐๘,๐๐๐ (๙,๐๐๐x๑๒)	-	๑๐๘,๐๐๐	
	งานบริหารงานทั่วไป										
	พนักงานจ้าง										
๑๕	นางสาวพรทิพย์ อ้าไพ	ป.ตรี	-	ผู้ช่วยเจ้าพนักงานธุรการ	-	ผู้ช่วยเจ้าพนักงานธุรการ	-	๑๒๘,๐๐๐ (๑๐,๖๖๖x๑๒)		๑๒๘,๐๐๐ (๑๐,๖๖๖x๑๒)	๑๒๘,๐๐๐ เห็นชอบเมื่อ ๒๕.๕.๖๖ ม.๕.๖๖
	งานสภามอบหมาย										
	พนักงานจ้าง										
๑๖	นายทวี ภูเพชร	ม.๓	-	พนักงานขับรถยนต์	-	พนักงานขับรถยนต์	-	๑๒๗,๕๘๐ (๑๐,๖๓๐x๑๒)		๑๒๗,๕๘๐ (๑๐,๖๓๐x๑๒)	๑๒๗,๕๘๐

สภาองค์การบริหารส่วนตำบลบึงหวังหิน
มติครั้งที่ ๐/๒๕๖๖
เห็นชอบเมื่อ
๒๕.๕.๖๖

กองช่าง องค์การบริหารส่วนตำบลนาหวาง อำเภอพนมดงรัก จังหวัดบุรีรัมย์

ที่	ชื่อ - สกุล	คุณวุฒิ การศึกษา	กรอบอัตรากำลังเดิม			กรอบอัตรากำลังใหม่ (ระบบแบ่ง)			เงินเดือน		หมายเหตุ
			เลขที่ ตำแหน่ง	ตำแหน่ง	ระดับ	เลขที่ ตำแหน่ง	ตำแหน่ง	ระดับ	เงินเดือน	เงินเพิ่ม/เงินค่าตอบแทน	
๑๗	นายเกียรติศักดิ์ ธีรธำเนกุล	ป.ตรี	-	พนักง.ขับเคลื่อนกิจการขนาดเบา	-	-	พนักง.ขับเคลื่อนกิจการขนาดเบา	๑๑๒,๘๐๐	-	๑๑๒,๘๐๐	
๑๘	นายประเวศ แก้วอุไร	-	-	คนงาน	-	คนงาน	๑๐๘,๐๐๐	(๙,๘๐๐x๑๒)	-	๑๑๘,๐๐๐	
๑๙	นางสาวอุษริกา ยางอน	ป.ตรี	-	คนงาน	-	คนงาน	๑๐๘,๐๐๐	(๙,๐๐๐x๑๒)	-	๑๐๘,๐๐๐	

กองสาธารณสุขและสิ่งแวดล้อม องค์การบริหารส่วนตำบลนาหวาง อำเภอพนมดงรัก จังหวัดบุรีรัมย์

ที่	ชื่อ - สกุล	คุณวุฒิ การศึกษา	กรอบอัตรากำลังเดิม			กรอบอัตรากำลังใหม่ (ระบบแบ่ง)			เงินเดือน		หมายเหตุ
			เลขที่ ตำแหน่ง	ตำแหน่ง	ระดับ	เลขที่ ตำแหน่ง	ตำแหน่ง	ระดับ	เงินเดือน	เงินเพิ่ม/เงินค่าตอบแทน	
๑	ว่าง	-	๐๘-๓-๐๖-๒๑๐๔-๐๐๑	ผอ.กองสาธารณสุขฯ	ต้น	๐๘-๓-๐๖-๒๑๐๔-๐๐๑	ผอ.กองสาธารณสุขฯ	๓๓๓,๖๐๐	๔๒,๐๐๐	๓๗๕,๖๐๐	
				(นักบริหารงานสาธารณสุข)			(นักบริหารงานสาธารณสุข)	(๒,๘๐๐x๑๒)		ข้างเดิม	
๒	ว่าง	-	๐๘-๓-๐๖-๒๑๐๔-๐๐๒	ผ่ายบริหารงานสาธารณสุข	ต้น	๐๘-๓-๐๖-๒๑๐๔-๐๐๒	ผ่ายบริหารงานสาธารณสุข	๓๓๓,๖๐๐	๑๕,๐๐๐	๓๔๘,๖๐๐	
				(นักบริหารงานสาธารณสุข)			(นักบริหารงานสาธารณสุข)	(๒,๘๐๐x๑๒)		ข้างเดิม	

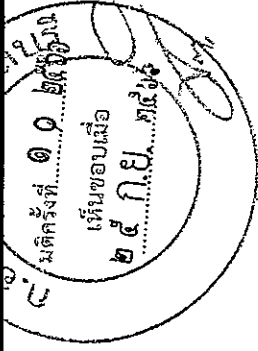

กองสาธารณสุขและสิ่งแวดล้อม องค์การบริหารส่วนตำบลบึงพลาญชัย อําเภอน้ําโสน จังหวัดชลบุรี (ต่อ)

ที่	ชื่อ - สกุล	คุณวุฒิ การศึกษา	กรอบอัตรากำลังเดิม			กรอบอัตรากำลังใหม่ (ระบบแห่ง)			เงินเดือน			หมายเหตุ
			เลขที่ ตำแหน่ง	ตำแหน่ง	ระดับ	เลขที่ ตำแหน่ง	ตำแหน่ง	ระดับ	เงินเดือน	เงินประจำ ตำแหน่ง	เงินเพิ่มอื่น/ เงินค่าตอบแทน	
๓	นางบรรณิพรบรรณสาธารณสุข	ป.ตรี	๐๘-๓-๐๖-๓๖๐๑-๐๐๑	นักวิชาการสาธารณสุข	ปก.	๐๘-๓-๐๖-๓๖๐๑-๐๐๑	นักวิชาการสาธารณสุข	ปก.	๑๘๐,๐๘๐ (๑๕,๕๕๐๐x๑๒)	-	-	๑๘๐,๐๘๐
(วิทยาศาสตร์บัณฑิต)												
๔	นางสาวฉวีวรรณ นิลสวัสดิ์	ป.ตรี	-	ผู้ช่วยนักวิชาการสาธารณสุข	-	-	ผู้ช่วยนักวิชาการสาธารณสุข	-	๑๘๐,๐๐๐ (๑๕,๐๐๐x๑๒)	-	-	๑๘๐,๐๐๐
งานป้องกันและควบคุมโรค												
พนักงานจ้าง												
๕	นางสาวพนิดา ม่วงงาม	ปวส.	-	ผู้ช่วยเจ้าพนักงานธุรการ	-	-	ผู้ช่วยเจ้าพนักงานธุรการ	-	๑๖๐,๕๖๐ (๑๓,๓๘๐x๑๒)	-	-	๑๖๐,๕๖๐
งานส่งเสริมสาธารณสุข												
พนักงานจ้าง												
๖			๐๘-๓-๐๖-๓๖๐๑-๐๐๑	พยานหลักฐานวิชาชีพ	ปก./ชก.	๐๘-๓-๐๖-๓๖๐๑-๐๐๑	พยานหลักฐานวิชาชีพ	ปก./ชก.	๑๘๕,๓๖๐			๑๘๕,๓๖๐
พนักงานจ้าง												
๗	นางสาวพิชชา วงศ์วิลาศ	ป.ตรี	-	ผู้ช่วยเจ้าพนักงานธุรการ	-	-	ผู้ช่วยเจ้าพนักงานธุรการ	-	๑๕๕,๖๘๐ (๑๒,๘๘๐x๑๒)	-	-	๑๕๕,๖๘๐
งานสาธารณสุข												
๘	นางสาวสุพรรณีย์ วีระพล	ป.ตรี	-	พนักงาน	-	-	พนักงาน	-	๑๐๘,๐๐๐ (๙,๐๐๐x๑๒)	-	-	๑๐๘,๐๐๐
นายอภัย นุชา												
๙		ม.๓	-	พนักงาน	-	-	พนักงาน	-	๑๐๘,๐๐๐ (๙,๐๐๐x๑๒)	-	-	๑๐๘,๐๐๐
นายพสิษฐ์ สัตย์เชื้อ												
๑๐		-	-	พนักงาน	-	-	พนักงาน	-	๑๐๘,๐๐๐ (๙,๐๐๐x๑๒)	-	-	๑๐๘,๐๐๐
นายบุญมา แซ่เอ็ง												
๑๑		ม.๓	-	พนักงาน	-	-	พนักงาน	-	๑๐๘,๐๐๐ (๙,๐๐๐x๑๒)	-	-	๑๐๘,๐๐๐
นายทวีศักดิ์ หาญณรงค์												
๑๒		ม.๓	-	พนักงาน	-	-	พนักงาน	-	๑๐๘,๐๐๐ (๙,๐๐๐x๑๒)	-	-	๑๐๘,๐๐๐

กองสาธารณสุขและสิ่งแวดล้อม องค์การบริหารส่วนตำบลนาเวียงหิน อำเภอพนมสนธิคม จังหวัดชลบุรี (ต่อ)

ที่	ชื่อ - สกุล	คุณวุฒิ การศึกษา	กรอบอัตรากำลังเดิม		กรอบอัตรากำลังใหม่ (ระบบแบ่ง)		เงินเดือน			หมายเหตุ		
			เลขที่ ตำแหน่ง	ตำแหน่ง	ระดับ	เลขที่ ตำแหน่ง	ตำแหน่ง	ระดับ	เงินเดือน		เงินประจำ ตำแหน่ง	เงินเต็มขั้น/ เงินคชช.แทน
	นายรัชชดาความสะอาด พุ่มกิ่งบัว											
๑๓	ว่าง	-	-	พนง.ขับเครื่องจักรกลขนาดเบา	-	-	พนง.ขับเครื่องจักรกลขนาดเบา	-	๑๒๒,๘๐๐	-	-	๑๒๒,๘๐๐
									(๙,๕๐๐x๑๒)			
๑๔	นางสาวจิราภรณ์ พลนา	ปวส.	-	คนงาน	-	-	คนงาน	-	๑๐๘,๐๐๐			๑๔๘,๐๐๐
									(๙,๐๐๐x๑๒)			

นาย พุ่มกิ่งบัว
 หัวหน้างาน

กองการศึกษา ศาสนาและวัฒนธรรม องค์การบริหารส่วนตำบลนางัวเงิน อำเภอพนมสนิมคม จังหวัดชลบุรี

ที่	ชื่อ - สกุล	คุณวุฒิ การศึกษา	กรอบอ.ช. - ก.ก.ตั้งเดิม		กรอบอ.ช. - ก.ก.ตั้งใหม่		ระดับ	ตำแหน่ง	เลขที่ ตำแหน่ง	ระดับ	ตำแหน่ง	เงินเดือน		เงินประจำ ตำแหน่ง	เงินเดือน	เงินปันผล/ เงินสำรองแทน	หมายเหตุ	
			ตำแหน่ง	ตำแหน่ง	ตำแหน่ง	ตำแหน่ง						ตำแหน่ง	ตำแหน่ง					
๑	ว่าง	-	รองผู้อำนวยการศึกษา	รองผู้อำนวยการศึกษา	รองผู้อำนวยการศึกษา	รองผู้อำนวยการศึกษา	ต้น	รองผู้อำนวยการศึกษา	๐๘-๓-๐๘-๒๑๐๗-๐๑๑	ต้น	รองผู้อำนวยการศึกษา	๓๘๓,๖๐๐ (๓,๘๐๐x๑๒)	๒๖,๐๐๐ (๓,๘๐๐x๑๒)	-	๓๘๙,๖๐๐			
๒	ว่าง	-	ผู้อำนวยการศึกษา	ผู้อำนวยการศึกษา	ผู้อำนวยการศึกษา	ต้น	ผู้อำนวยการศึกษา	๐๘-๓-๐๘-๒๑๐๗-๐๐๒	๐๘-๓-๐๘-๒๑๐๗-๐๐๒	ต้น	ผู้อำนวยการศึกษา	๓๘๓,๖๐๐ (๓,๘๐๐x๑๒)	๒๖,๐๐๐ (๓,๘๐๐x๑๒)	-	๓๘๙,๖๐๐			
๓	นางสาวสรินญา จำปาสา	ป.ตรี	นักวิชาการศึกษา	นักวิชาการศึกษา	นักวิชาการศึกษา	ป.ก.	นักวิชาการศึกษา	๐๘-๓-๐๘-๓๔๐๓-๐๐๑	๐๘-๓-๐๘-๓๔๐๓-๐๐๑	ป.ก.	นักวิชาการศึกษา	๒๔๙,๒๕๐ (๒,๔๗๐x๑๒)	-	-	๒๔๙,๒๕๐			
(ศึกษาศาสตร์บัณฑิต)																		
๔	ศูนย์พัฒนาเด็กเล็กบ้านหนองขี้มื่น	-	ผู้อำนวยการศูนย์พัฒนาเด็กเล็ก	ผู้อำนวยการศูนย์พัฒนาเด็กเล็ก	ผู้อำนวยการศูนย์พัฒนาเด็กเล็ก		ผู้อำนวยการศูนย์พัฒนาเด็กเล็ก				ผู้อำนวยการศูนย์พัฒนาเด็กเล็ก							
๕	ศูนย์พัฒนาเด็กเล็กบ้านสระขาม	ว่าง	ผู้อำนวยการศูนย์พัฒนาเด็กเล็ก	ผู้อำนวยการศูนย์พัฒนาเด็กเล็ก	ผู้อำนวยการศูนย์พัฒนาเด็กเล็ก		ผู้อำนวยการศูนย์พัฒนาเด็กเล็ก				ผู้อำนวยการศูนย์พัฒนาเด็กเล็ก							
๖	ศูนย์พัฒนาเด็กเล็กบ้านบึงทับ	ว่าง	ผู้อำนวยการศูนย์พัฒนาเด็กเล็ก	ผู้อำนวยการศูนย์พัฒนาเด็กเล็ก	ผู้อำนวยการศูนย์พัฒนาเด็กเล็ก		ผู้อำนวยการศูนย์พัฒนาเด็กเล็ก				ผู้อำนวยการศูนย์พัฒนาเด็กเล็ก							
๗	ศูนย์พัฒนาเด็กเล็กบ้านหนองทอง	ว่าง	ผู้อำนวยการศูนย์พัฒนาเด็กเล็ก	ผู้อำนวยการศูนย์พัฒนาเด็กเล็ก	ผู้อำนวยการศูนย์พัฒนาเด็กเล็ก		ผู้อำนวยการศูนย์พัฒนาเด็กเล็ก				ผู้อำนวยการศูนย์พัฒนาเด็กเล็ก							
๘	ว่าง																	
๙	ว่าง		ครูผู้ดูแลเด็ก* (ถ้าย่อย)	ครูผู้ดูแลเด็ก* (ถ้าย่อย)	ครูผู้ดูแลเด็ก* (ถ้าย่อย)	คศ.๑	ครูผู้ดูแลเด็ก* (ถ้าย่อย)	๒๐-๒-๐๓๔	๒๐-๒-๐๓๔	คศ.๑	ครูผู้ดูแลเด็ก* (ถ้าย่อย)	๒๐-๒-๐๓๔	๒๐-๒-๐๓๔	๒๐-๒-๐๓๔	๒๐-๒-๐๓๔			
๑๐	นางสาวกัญญาทิพย์ ทองแพง	ป.ตรี	ครู* (ถ้าย่อย)	ครู* (ถ้าย่อย)	ครู* (ถ้าย่อย)	คศ.๑	ครู* (ถ้าย่อย)	๒๐-๒-๐๓๒	๒๐-๒-๐๓๒	คศ.๑	ครู* (ถ้าย่อย)	๒๐-๒-๐๓๒	๒๐-๒-๐๓๒	๒๐-๒-๐๓๒	๒๐-๒-๐๓๒			
๑๑	นางวันวิษา รัตนดา	ป.โท	ครู* (ถ้าย่อย)	ครู* (ถ้าย่อย)	ครู* (ถ้าย่อย)	คศ.๒	ครู* (ถ้าย่อย)	๒๐-๒-๐๒๓	๒๐-๒-๐๒๓	คศ.๒	ครู* (ถ้าย่อย)	๒๐-๒-๐๒๓	๒๐-๒-๐๒๓	๒๐-๒-๐๒๓	๒๐-๒-๐๒๓			
๑๒	นางสาวอมรรัตน์ ดวงใหญ่	ป.ตรี	ครู* (ถ้าย่อย)	ครู* (ถ้าย่อย)	ครู* (ถ้าย่อย)	คศ.๑	ครู* (ถ้าย่อย)	๒๐-๒-๐๒๖	๒๐-๒-๐๒๖	คศ.๑	ครู* (ถ้าย่อย)	๒๐-๒-๐๒๖	๒๐-๒-๐๒๖	๒๐-๒-๐๒๖	๒๐-๒-๐๒๖			

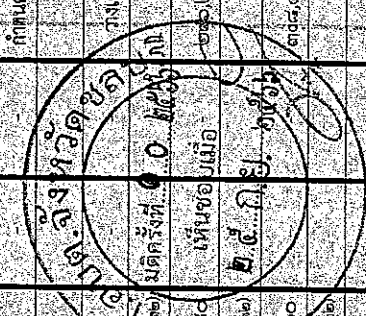

กองการศึกษา ศาสนาและวัฒนธรรม องค์การบริหารส่วนตำบลนางวังหิน อำเภอพนมสัณนิคม จังหวัดชลบุรี (ต่อ)

ที่	ชื่อ - สกุล	คุณวุฒิ การศึกษา	กรอบอัตรากำลังเดิม			กรอบอัตรากำลังใหม่			เงินเดือน		หมายเหตุ
			เลขที่ ตำแหน่ง	ตำแหน่ง	ระดับ	เลขที่ ตำแหน่ง	ตำแหน่ง	ระดับ	เงินเดือน	เงินประจำตำแหน่ง	
	พนักงานจ้าง										
๑๓	นางสาวปรีชา โองคศิลป์	ป.ตรี	-	ผู้ดูแลเด็ก	-		ผู้ดูแลเด็ก	-	๑๐๘,๐๐๐	-	๑๐๘,๐๐๐
๑๔	นางสาวอุไรรัตน์ สุจิตธรรมวัฒนะ	ปวส.	-	ผู้ดูแลเด็ก	-		ผู้ดูแลเด็ก	-	(๘,๐๐๐x๑๒)	-	๑๐๘,๐๐๐
๑๕	นางสาวภัทรศยา สิงห์แก้ว	ม.๖	-	ผู้ดูแลเด็ก	-		ผู้ดูแลเด็ก	-	(๘,๐๐๐x๑๒)	-	๑๐๘,๐๐๐
๑๖	ว่าที่ร้อยตรีจิรมร ศรีอุบล	ป.ตรี	-	ผู้ดูแลเด็ก	-		ผู้ดูแลเด็ก	-	๑๐๘,๐๐๐	-	๑๐๘,๐๐๐
๑๗	นางสาวณัฐชนันท์ ปรีกษ์วัชร	ป.ตรี	-	ผู้ดูแลเด็ก	-		ผู้ดูแลเด็ก	-	(๘,๐๐๐x๑๒)	-	๑๐๘,๐๐๐
๑๘	นางสาวจริยา สีตา	ปวช.	-	ผู้ดูแลเด็ก	-		ผู้ดูแลเด็ก	-	๑๐๘,๐๐๐	-	๑๐๘,๐๐๐
๑๙	นางสงเสริมภาวศึกษา ศาสนา		๐๔-๓๓-๑๐๒-๐๐๑	พนักงานจ้างชั่วคราว	ป.๖/๖		พนักงานจ้างชั่วคราว	ป.๖/๖	(๘,๐๐๐x๑๒)		๑๐๘,๐๐๐
	พนักงานจ้าง										
๒๐	นางสาวจินดา	ป.ตรี		ผอ.ปอ.กวดกลาง			ผอ.ปอ.กวดกลาง		๑๐๘,๐๐๐		๑๐๘,๐๐๐
๒๑	นางสาวเจนฉาภา ศิริอาเอ็น	ป.ตรี	-	ผู้ช่วยเจ้าพนักงานธุรการ	-		ผู้ช่วยเจ้าพนักงานธุรการ	-	๑๓๖,๖๘๐		๑๓๖,๖๘๐

เงินเดือน
เงินประจำตำแหน่ง

หน่วยตรวจสอบภายใน องค์การบริหารส่วนตำบลนางวังหิน อำเภอพนมสัณนิคม จังหวัดชลบุรี

ที่	ชื่อ - สกุล	คุณวุฒิ การศึกษา	กรอบอัตรากำลังเดิม			กรอบอัตรากำลังใหม่ (ระบบแบ่ง)			เงินเดือน	เงินประจำตำแหน่ง	หมายเหตุ
			เลขที่ ตำแหน่ง	ตำแหน่ง	ระดับ	เลขที่ ตำแหน่ง	ตำแหน่ง	ระดับ			
๑	นางสาวธนิภานต์ ถิ่นทวี	ป.ตรี	๐๘-๓๓-๑๒-๓๒๐๕-๐๐๑	หน่วยตรวจสอบภายใน	ป.ก.		หน่วยตรวจสอบภายใน	ป.ก.		๒๑๘,๕๐๐	

(บริหารธุรกิจบัณฑิต)